# 제9회 2018 양성평등 디자인 전국 공모전 출품요강

**양성평등교육·진흥 선도기관인 한국양성평등교육진흥원과 디자인 전문기관인 국제디자인교류재단이 공동으로 양성평등의 가치를 반영한 디자인을 통하여 양성평등 의식을 확산하고자 다음과 같이 제9회 양성평등 디자인 전국 공모전을 개최합니다.**

## □ 출품자격 및 출품료

○ 자　　격 : 일반부, 청소년부(중·고등학생 및 동등자격), 아동부(초등학생 및 동등자격)
[양성평등과 디자인에 관심 있는 국민 누구나]

○ 출품료 : 없음

## □ 공모전 개요

○ **1차 접수(인터넷)** : 2018년 6월 25일(월) ~ 7월 6일(금), 오후 6시까지

- 접 수 처 : 국제디자인교류재단 홈페이지[1차 심사는 인터넷접수 후 진행]
- 결과발표 : 2018년 7월 16일(월), 오후 2시
- 제출자료 : ①작품접수 신청서 1부, ②작품 파일*

※ (일반부/청소년부)작품 데이터 원본파일(AI, PSD 등), (아동부)원화 사진 또는 스캔본

※ 작품접수 신청서는 국제디자인교류재단 홈페이지에서 다운받아 작성 후 작품접수 시 작품데이터(원본, 스캔본 등)와 함께 제출하시기 바랍니다.

○ **2차 접수(방문 및 우편(택배))** : 2018년 7월 17일(화) ~ 27일(금) 오전10시 ~ 오후 6시
[1차 합격자에 한함]

- 제출자료 : (일반부/청소년부) 판넬, (아동부) 작품 원화
- 접수방법 : 방문 및 우편(택배)접수(7월 27일까지 도착분에 한함)
- 접 수 처 : 서울 강서구 양천로 731, 동아 그린프라자 103-1호/Tel : 02-730-0044
- 최종발표 : 2018년 8월 8일(수), 오후 2시

※ 우편(택배)접수 희망자는 필히 사전에 문의하여 주시기 바랍니다.

※ 일반부/청소년부는 작품 판넬 제작하여 제출, 아동부는 작품(그림 원화)만 제출

○ **시 상 식*** : 2018년 8월 21일(화)/한국양성평등교육진흥원 고양캠퍼스(예정)

○ **작품전시** : 2018년 8월 22일(수) ~ 24일(금)

※ 시상식 일정 및 장소는 추후 안내 예정

□ 공모분야

○ **(일반부/청소년부) 양성평등 시각디자인, 만화 부문**

- 시각디자인 : 포스터, 일러스트, 픽토그램, 건축(공간), 제품, 광고 등
- 만화 : 컷, 애니, 일러스트

○ **(아동부) 양성평등 그림일기, 그림엽서(켈리그라피 포함) 부문**

- 그림형식 자유(만화 포함)

□ 공모주제

○ **(일반부) 일상생활 속 양성평등 다시 보기**

- 양성평등한 가족・기업문화 조성, 방송·미디어 속 성차별 개선, 여성 혐오·비하·폭력 방지, 여성의 사회참여 확대, 기타 생활 속 성불평등 개선

○ **(청소년부) 학교생활 속 양성평등 지키기**

- 교실 속 양성평등 및 폭력 없는 학교, 학교 내 성역할 고정관념 개선, 학생들이 접하는 도서와 온라인 매체(인터넷, 유튜브, 아프리카TV 등) 상의 성차별 개선

○ **(아동부) 내가 꿈꾸는 양성평등 세상 만들기**

- 내가 꿈꾸는 양성평등 세상에 대한 자유로운 그림, 양성평등 세상을 만들기 위한 실천이야기

**[ 출품 시 주요 고려사항 ]**

※ 학교·가정·기업·사회 생활문화 속에서 모두가 차별받지 않고 평등한 생활을 함께 누린다는 의미가 담긴 작품을 간결한 슬로건을 넣어 시각디자인으로 표현한 아이템
- 공공사인물(시설 및 건축물, 화장실, 대중교통 등) 개선
- 내가 생각하는 평등하고 바람직한 결혼·임신·출산·양육·제례 문화 조성
- 생활 속에서 현재와 개선 사례를 제시한 디자인
  * 획일적이고 이분법적인 남녀불평등 사례보다, 남녀의 참여·화합 표현 아이템 우대
  * 양성평등 가족문화 : 결혼 및 명절문화에서의 양성평등, 가정 내 역할, 가사·육아 분담 등
  * 양성평등 기업문화 : 고용평등, 직장 내 성차별 개선, 일・가정 양립 등

□ 작품 조건

○ 미발표작에 한함

○ 1인 또는 2인 공동작품 출품가능(작품 출품 수 제한 없음)

□ 출품규격

○ **(일반부/청소년부) : 470mm * 630mm, 작품출력물과 설명서 첨부**

**※ 시각 디자인 분야 작품 출력물은 전면 코팅 후 폼보드 부착 출품**
**(환경, 제품 디자인은 디자인 컨셉이 들어간 자유로운 레이아웃 구성)**
**만화 일러스트 분야는 작품 원화 상태로 폼보드 부착 출품(액자 출품 불가)**

○ **(아동부) : 340mm * 240mm, 작품원본(원화)와 설명서 첨부**

※ 아동부는 작품 원화만 직접 제출

## □ 시상내역

○ 일반부 / 청소년부 / 아동부 : 상장 및 상금 1,470만원 규모

(단위 : 만원)

| 구분 / 훈격 | 일반부(시상수) | 청소년부 | 아동부 |
|---|---|---|---|
| 대상(여성가족부장관상) | 300(1점) | 150(1점) | 50(1점) |
| 금상(양평원장상) | 200(1점) | 100(1점) | 30(1점) |
| 은 상 | 100(2점) | 50(2점) | 20(3점) |
| 동 상 | 50(3점) | 30(3점) | 10(4점) |
| 특 선 | 각 10점 내외 | | |
| 입 선 | 다수 | | |
| 계 | 850 | 440 | 180 |

※ 작품의 수준에 따라 심사 과정 중 시상의 훈격이 조정될 수 있음

## □ 작품 활용 관련사항

○ 당선작에 대한 저작권은 수상자에게 있으나, 사용권은 주최기관에 있습니다.

- 사용권에는 공익적 목적의 복제, 임의 변경, 교육/광고/홍보 등 활용 등 수상작의 활용과 타 기관/단체에 대한 지원을 포함(전시, 녹화, 도록 수록·배포, 교과서 게재 등)

○ 저작권(서체 포함) 관련 문제가 발생할 경우, 관련된 일체의 법적·도의적 책임은 수상자에게 있습니다.

○ 제출하는 모든 서류 및 제출물은 반환되지 않아도 이의를 제기하지 않습니다.

## □ 수상작 전시 및 활용 지원

o 양성평등디자인 공모전 수상작을 교과서 출판사에서 교육 자료로 수록토록 홍보
o 한국양성평등교육진흥원에서 다양한 행사/교육에 자체전시 및 활용
o 학교, 공공기관, 기업, 지자체 등 순회전시 및 작품 활용을 적극 지원

## □ 참고사항

○ 양성평등 무료교육 : 양평원 이러닝센터(https://www.kigepe.or.kr/elearning/user/Main.do)

○ 양성평등 콘텐츠 참고 : 양성평등 미디어(http://geme.kigepe.or.kr)

○ 양성평등디자인 기수상작 : 양평원 홈페이지(http://www.kigepe.or.kr) 자료실 내 수상작품집 확인

## □ 부문별 출품 시 참고자료 (예시)

| 시각디자인(교과서 수록예정) | 일러스트 |
|---|---|
| | |
| **캐릭터 디자인** | **픽토그램** |
| | 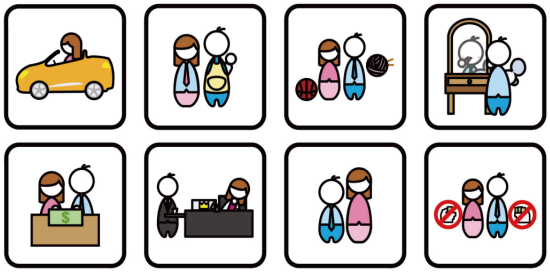 |
| **제품디자인** | **공공안내판(sign) 개선** |
| | 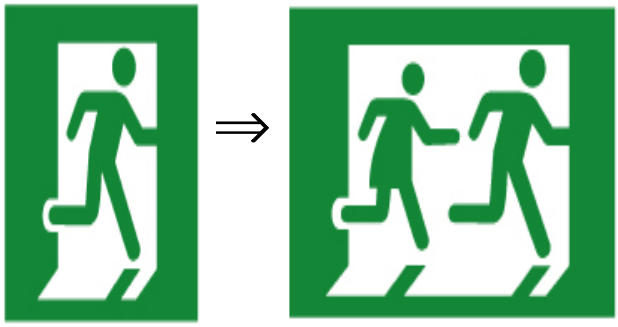 |

| 만화2 | 포스터 |
|---|---|
| | |
| **그림(일기) 활용** | **그림2** |
| 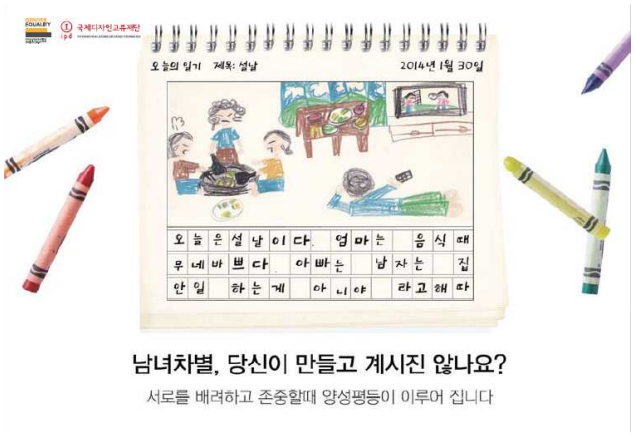  | |
| **공간 디자인** | **사진 활용** |
| | |

## □ 문 의 처

○ 한국양성평등교육진흥원 (전화) 02-3156-6186 (홈페이지) http://www.kigepe.or.kr

○ 국제디자인교류재단 (전화) 02-730-0044 (이메일) idea@ipd.or.kr (홈페이지) http://www.ipd.or.kr