



2016년도

지방자치단체 출산장려정책



연말 · 임신 · 출산 · 육아

사례집

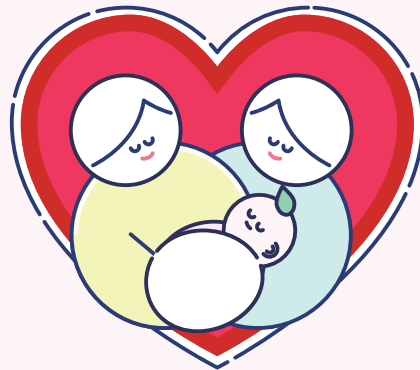

목 차

》 I. 출산 동향 및 현황	1
1. 최근의 출산동향 및 특징	3
2. 지역별 출생통계	15
》 II. 중앙정부 및 지방자치단체의 출산장려정책	21
1. 중앙정부 출산장려정책 개요	23
2. 지방자치단체 출산장려정책 사례집 분류표	27
3. 2016년 지방자치단체 출산장려정책 현황	30
▣ 결 혼	35
① 현금	37
④ 서비스제공	41
⑤ 교육	45

⑥ 홍보	49
▣ 임 신	53
① 현금	55
② 현물	73
③ 바우처(이용권)	85
④ 서비스제공	91
⑤ 교육	101
⑥ 홍보	119
▣ 출 산	123
① 현금	125
② 현물	159
③ 바우처(이용권)	169
④ 서비스제공	175
⑤ 교육	185
⑥ 홍보	189
⑦ 기타	197
▣ 육 아	201

① 현금	203
② 현물	221
③ 바우처(이용권)	235
④ 서비스제공	239
⑤ 교육	251
⑥ 홍보	261
⑦ 기타	269

» III. 지방자치단체 출산장려금 지원 현황 275

1. 서울특별시	277
2. 부산광역시	283
3. 대구광역시	289
4. 인천광역시	293
5. 광주광역시	297
6. 대전광역시	301
7. 울산광역시	305
8. 세종특별자치시	309
9. 경 기 도	313

10. 강 원 도	321
11. 충 청 북 도	327
12. 충 청 남 도	333
13. 전 라 북 도	341
14. 전 라 남 도	347
15. 경 상 북 도	355
16. 경 상 남 도	363
17. 제 주 특 별 자 치 도	371



I. 출산 동향 및 현황



□ 2015년 총 출생아수는 43만 8천 4백명, 합계출산율은 1.24명

- 2015년 한 해 총 출생아 수는 전년도 43만 5천 4백 명에 비해 3천명 증가(0.7% 증가)
- 2015년 합계출산율(여자 1명이 평생 동안 낳을 것으로 예상되는 평균 출생아 수)은 1.24명으로 2014년 1.21명에 비해 0.03명 증가
- 조(粗)출생률(인구 1천명당 출생아 수)은 8.6명으로 전년과 유사한 수준

〈출생아 수 및 합계출산율〉

(단위: 천명, %, 명, 인구 1천 명당 명, 기임여자 1명당 명)

		2005	2006	2007	2008	2009	2010	2011	2012	2013	2014	2015
출생아수(천명)		435.0	448.2	493.2	465.9	444.8	470.2	471.3	484.6	436.5	435.4	438.4
전년 대비	증감(천명)	-37.7	13.1	45.0	-27.3	-21.0	25.3	1.1	13.3	-48.1	-1.0	3.0
	증감률(%)	-8.0	3.0	10.0	-5.5	-4.5	5.7	0.2	2.8	-9.9	-0.2	0.7
1일평균출생아수(명)		1,192	1,228	1,351	1,273	1,219	1,288	1,291	1,324	1,196	1,193	1,201
조출생률 (인구 1천명당 명)		8.9	9.2	10.0	9.4	9.0	9.4	9.4	9.6	8.6	8.6	8.6
합계출산율 (여성 1명당 명)		1.08	1.12	1.25	1.19	1.15	1.23	1.24	1.30	1.19	1.21	1.24

* 출처 : 통계청, 「2015년 출생통계(확정)」(16. 8월)

* 2016년 총 출생아수는 40만 6천 3백명, 합계출산율은 1.17명(통계청 잠정 발표(17. 2월))

【 합계출산율 및 출생아수 변동 추이 】

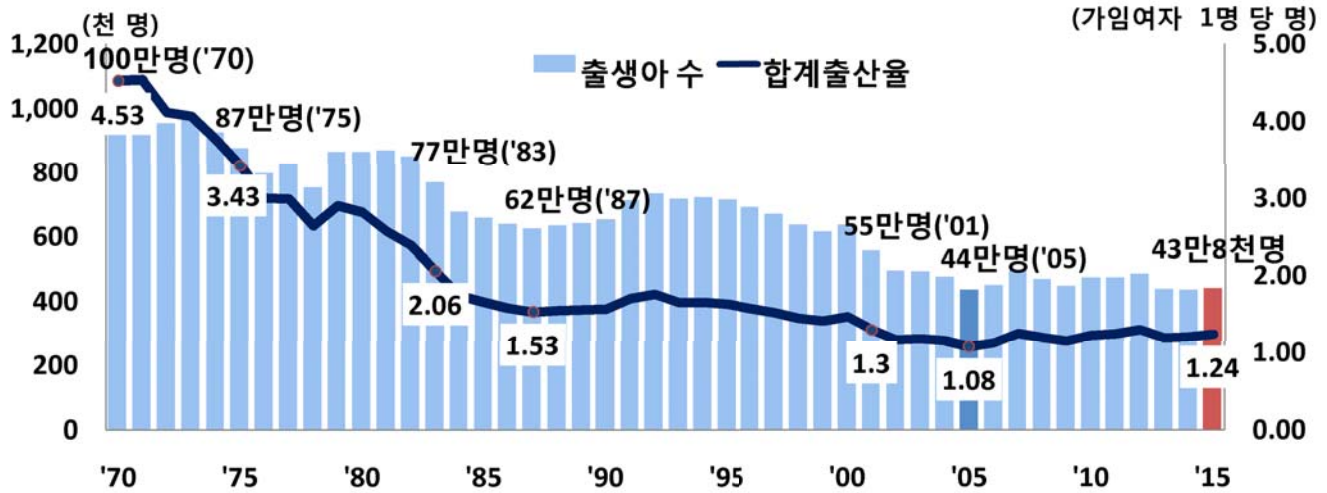

□ 우리나라의 합계출산율은 인구대체수준(2.1명) 및 OECD 주요국의 합계출산율에 비해 현저히 낮은 수준

〈OECD 주요국 비교〉

	연 도	한국	평균	일본	미국	영국	프랑스	이탈리아	독일
합계출산율 (가임여성 1명당 명)	2014	1.21	1.68	1.42	1.86	1.81	1.98	1.37	1.47
	2013	1.19	1.67	1.43	1.86	1.83	1.98	1.39	1.41
	2012	1.30	1.71	1.41	1.88	1.92	2.00	1.42	1.38
	2011	1.24	1.71	1.39	1.89	1.91	2.00	1.39	1.36
	2010	1.23	1.75	1.39	1.93	1.93	2.02	1.41	1.39
	2009	1.15	1.75	1.37	2.00	1.90	1.99	1.41	1.36
	2008	1.19	1.76	1.37	2.07	1.96	1.99	1.42	1.38
	2007	1.25	1.72	1.34	2.12	1.87	1.95	1.37	1.37
	2006	1.12	1.69	1.32	2.11	1.82	1.98	1.35	1.33
	2005	1.08	1.66	1.26	2.06	1.78	1.92	1.32	1.34
	2000	1.47	1.67	1.36	2.06	1.64	1.87	1.26	1.38
	1995	1.63	1.72	1.42	1.98	1.70	1.71	1.19	1.25
	1990	1.57	1.91	1.54	2.08	1.83	1.78	1.36	1.45
	1985	1.66	1.95	1.76	1.84	1.79	1.81	1.45	1.37

【OECD 주요국 및 가타 국가의 합계출산율】

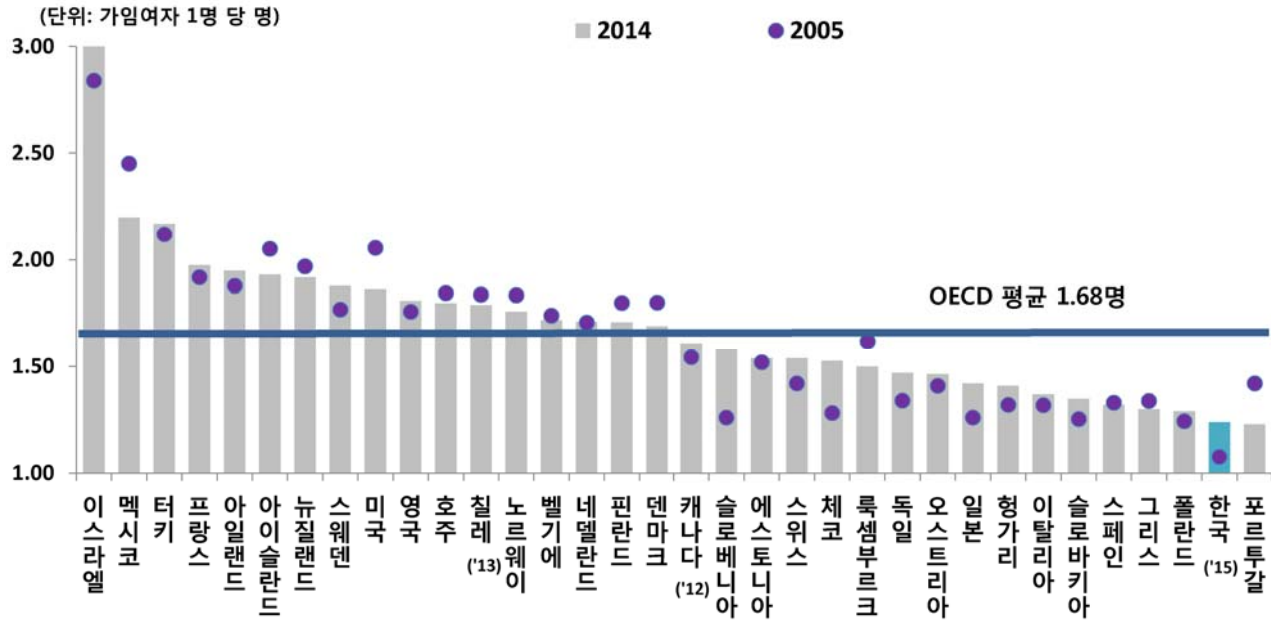

□ 만혼화 현상 등으로 인해 30대 초반이 주 출산층으로 부각

○ 여성 및 남성의 평균 초혼 연령이 지속적으로 상승

〈평균 초혼 연령〉

(단위 : 세)

		2005	2006	2007	2008	2009	2010	2011	2012	2013	2014	2015
초혼 연령	남 자	30.9	31.0	31.1	31.4	31.6	31.8	31.9	32.1	32.2	32.4	32.6
	여 자	27.7	27.8	28.1	28.3	28.7	28.9	29.1	29.4	29.6	29.8	30.0

* 출처 : 통계청, 「2015년 혼인·이혼 통계」 ('16. 4월)

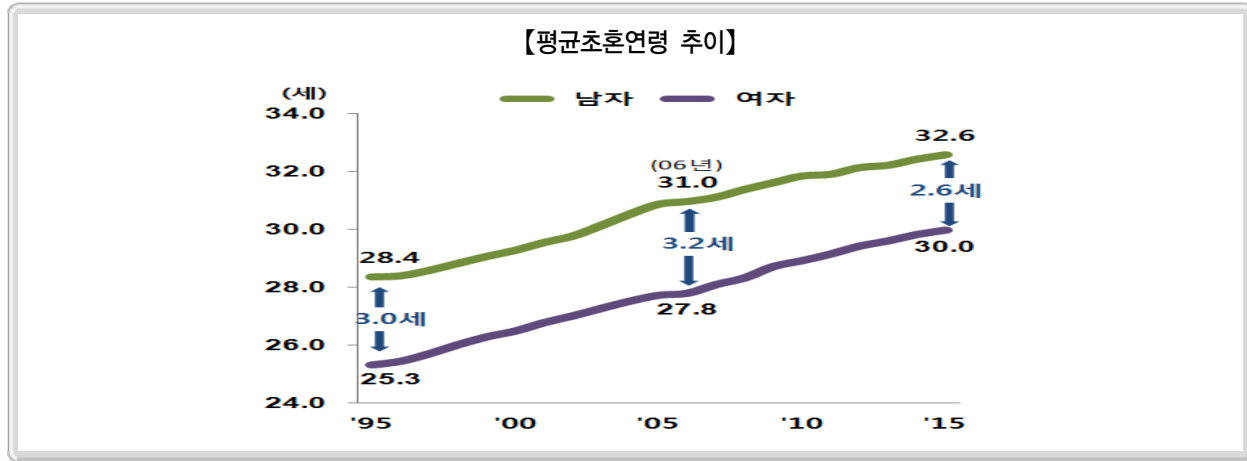

○ 2015년 출산 모(母)의 평균 연령은 32.2세로 전년에 비해 0.2세 높아졌으며 증가추세 지속

(단위 : 세)

		2005	2006	2007	2008	2009	2010	2011	2012	2013	2014	2015
평균 출산 연령	전 체*	30.2	30.4	30.6	30.8	31.0	31.3	31.4	31.6	31.8	32.0	32.2
	첫째아	29.1	29.3	29.4	29.6	29.9	30.1	30.3	30.5	30.7	31.0	31.2
	둘째아	31.0	31.3	31.5	31.7	31.8	32.0	32.2	32.4	32.6	32.8	33.0
	셋째아	33.3	33.5	33.6	33.8	33.9	34.0	34.1	34.2	34.4	34.5	34.6
	넷째아 이상	35.3	35.4	35.5	35.7	35.7	35.8	35.9	35.9	35.9	35.9	36.0

* 모의 연령 미상 제외

* 출처 : 통계청, 「2015년 출생통계(확정)」('16. 8월)

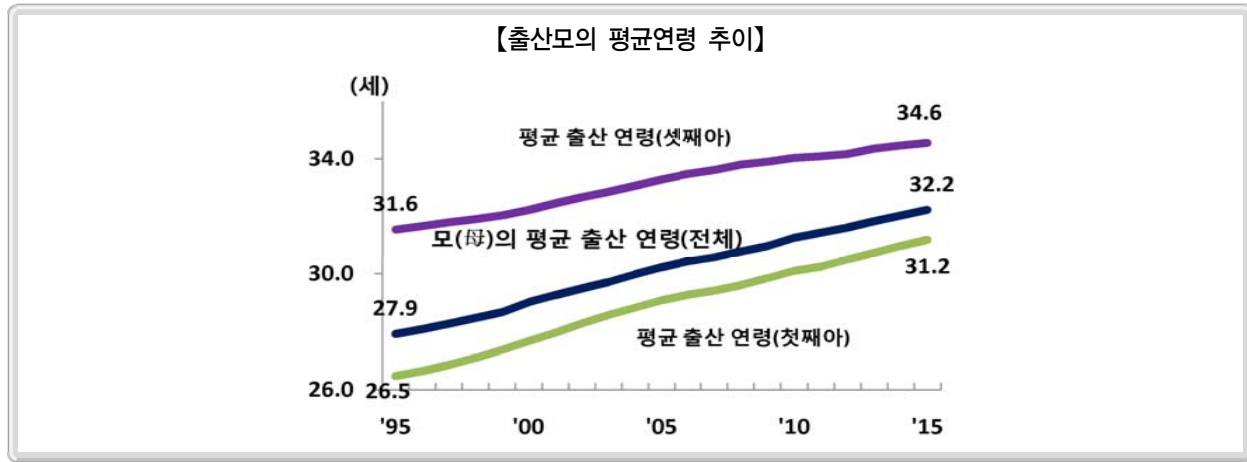

○ 모의 연령별 출산을 보면, 전년대비 30대 이상의 출산율은 증가, 20대 이하의 출산율은 감소

〈모(母)의 연령별 출생아 수〉

(단위 : 천명)

		2005	2006	2007	2008	2009	2010	2011	2012	2013	2014	2015
출생아수	전 체	435.0	448.2	493.2	465.9	444.8	470.2	471.3	484.6	436.5	435.4	438.4
	20세 미만	3.1	3.3	3.5	2.8	2.8	2.9	3.0	2.9	2.8	2.5	2.2
	20~24세	32.8	30.7	31.9	28.2	24.9	24.5	24.6	24.6	22.1	21.2	20.5
	25~29세	174.7	172.8	186.9	168.9	155.9	147.2	137.0	127.2	102.8	96.2	94.6
	30~34세	177.3	187.8	205.7	198.7	192.1	214.6	221.4	239.2	220.3	221.1	216.3
	35~39세	40.5	47.0	57.6	59.6	60.7	70.8	74.2	79.0	77.2	82.2	92.1
	40~44세	5.1	5.3	6.2	6.5	7.3	8.8	10.1	11.1	10.7	11.5	12.1
	45세 이상	0.4	0.4	0.4	0.4	0.4	0.5	0.5	0.4	0.3	0.3	0.3

* 출처 : 통계청, 「2015년 출생통계(확정)」 ('16. 8월)

□ 다태아(쌍둥이 이상)가 출생 중 차지하는 구성비는 매년 증가 추세

○ 2015년 다태아는 16,166명으로 2014년 15,180명에 비해 986명 증가하였고, 총 출생아 수 대비 구성비는 3.7%로 2014년 보다 0.2%p 증가

〈다태아 출생〉

(단위 : 명, %)

		2005	2006	2007	2008	2009	2010	2011	2012	2013	2014	2015
출생아 수	계*	431,881	445,170	490,787	463,743	443,045	468,150	471,023	484,229	436,209	435,193	438,154
	단태아	422,422	434,403	477,331	450,953	430,983	455,309	457,171	468,608	421,837	420,013	421,988
	다태아	9,459	10,767	13,456	12,790	12,062	12,841	13,852	15,621	14,372	15,180	16,166
	쌍태아	9,393	10,683	13,280	12,653	11,905	12,633	13,583	15,321	14,115	14,898	15,774
	삼태아 이상	66	84	176	137	157	208	269	300	257	282	392
구성비	계	100.0	100.0	100.0	100.0	100.0	100.0	100.0	100.0	100.0	100.0	100.0
	단태아	97.81	97.58	97.26	97.24	97.28	97.26	97.06	96.77	96.71	96.51	96.3
	다태아	2.19	2.42	2.74	2.76	2.72	2.74	2.94	3.23	3.29	3.49	3.7
	쌍태아	2.17	2.40	2.71	2.73	2.69	2.70	2.88	3.16	3.24	3.42	3.6
	삼태아 이상	0.02	0.02	0.04	0.03	0.04	0.04	0.06	0.06	0.06	0.06	0.1

* 다태아 여부 미상 제외

* 출처 : 통계청, 「2015년 출생통계(확정)」('16. 8월)

□ 출산 순위별 출생아 수

- 2014년 대비 2015년 첫째아는 3천 2백명 증가, 둘째아는 8백명, 셋째아 이상은 1천 3백명 감소
 - 첫째아는 22만 8천 6백명으로 전년보다 1.4% 증가
 - 둘째아는 16만 6천 1백명으로 전년보다 0.5% 증가
 - 셋째아 이상은 4만 2천 5백명으로 전년보다 2.9% 감소

〈출산순위별 출생아수〉

(단위 : 천명 %)

	2005	2006	2007	2008	2009	2010	2011	2012	2013	2014	2015	'14년대비	
												증감	증감률
전 체*	435.0	448.2	493.2	465.9	444.8	470.2	471.3	484.6	436.5	435.4	438.4	3.0	0.7
첫째아	223.2	231.2	262.2	242.0	230.2	235.3	239.6	248.9	224.8	225.4	228.6	3.2	1.4
둘째아	166.9	171.2	181.9	176.1	170.1	181.9	179.0	184.0	165.7	165.3	166.1	0.8	0.5
셋째아이상	41.5	42.1	45.9	44.3	41.9	49.9	51.6	50.6	45.2	43.7	42.5	-1.3	-2.9

* 출산순위 미상 포함

* 출처 : 통계청, 「2015년 출생통계(확정)」 ('16. 8월)

□ 출생아의 대부분이 혼인 관계에서 출생

○ 2015년 출생아의 98.1%가 혼인 중의 자이며, 혼인 외의 출생아는 1.9%로 전년보다 감소

〈법적 혼인상태별 출생〉

(단위 : 천명, %)

		2005	2006	2007	2008	2009	2010	2011	2012	2013	2014	2015
출생아수	계*	432.1	445.5	491.0	463.8	443.1	468.2	470.2	483.5	435.8	434.8	438.1
	혼인 중의 자	425.7	438.7	483.3	455.4	434.4	458.5	460.2	473.3	426.4	426.3	430.0
	혼인 외의 자	6.5	6.8	7.8	8.4	8.7	9.6	10.0	10.1	9.3	8.5	8.2
구성비	계	100.0	100.0	100.0	100.0	100.0	100.0	100.0	100.0	100.0	100.0	100.0
	혼인 중의 자	98.5	98.5	98.4	98.2	98.0	97.9	97.9	97.9	97.9	98.05	98.1
	혼인 외의 자	1.5	1.5	1.6	1.8	2.0	2.1	2.1	2.1	2.1	1.95	1.9

* 법적 혼인상태 미상 제외

* 출처 : 통계청, 「2015년 출생통계(확정)」 (16. 8월)

□ 다문화가족 현황

○ 다문화가족은 2015년 기준 89만명 내외이며, 매년 지속적으로 증가하여 2020년 100만명 예상

* 인구주택총조사('16.9월), 통계청

- 결혼이민자 및 인지·귀화자 29.5만명, 배우자 39.6만명, 자녀 19.8만명

〈결혼이민자 및 인지·귀화자 현황 (외국인주민현황조사, 안전행정부)〉

(단위 : 명)

연도	계			결혼이민자			혼인귀화자			기타사유 국적취득자		
	계	남	여	계	남	여	계	남	여	계	남	여
2015.11월	294,663	56,652	238,011	144,912	25,263	119,649	93,249	10,308	82,941	56,502	21,081	35,421
2015.1월	305,446	51,655	253,791	147,382	22,309	125,073	92,316	4,563	87,753	65,748	24,783	40,965
2014	295,842	48,787	247,055	149,764	21,953	127,811	90,439	4,261	86,178	55,639	22,573	33,066
2013	281,295	45,348	235,947	147,591	20,887	126,704	83,929	4,264	79,665	49,775	20,197	29,578
2012	267,727	42,459	225,268	144,214	19,630	124,584	76,473	4,268	72,205	47,040	18,561	28,479
2011	252,764	22,878	188,580	141,654	18,561	123,093	69,804	4,317	65,487	41,306	16,947	24,359
2010	221,548	34,144	187,404	125,087	15,876	109,211	56,584	3,796	52,788	39,877	14,472	25,405
2009	199,398	30,988	168,410	125,673	15,190	110,483	41,417	2,047	39,370	32,308	13,751	18,557
2008	168,224	26,339	141,885	102,713	13,711	89,002	41,672	2,991	38,681	23,839	9,637	14,202

* 출처 : 다문화가족 관련 연도별 통계(여성가족부 다문화가족정책과/'15. 11월)

○ 다문화가족을 국적별로 보면 중국(한국계) 9.8만명, 중국 8.1만명, 베트남 5.8만명, 필리핀 1.7만명 순

〈국적별 결혼이민자 및 인지·귀화자 현황(외국인주민현황조사, 안전행정부)〉

(단위 : 명)

국적별	2010	2011	2012	2013	2014	2015.1월	2015.11월
합 계	221,548	252,764	267,727	281,295	295,842	305,446	294,663
중국(한국계)	87,565	88,922	97,796	100,524	103,194	98,037	103,171
중국	60,183	69,671	65,832	67,944	71,661	81,010	59,813
베트남	34,913	42,159	47,754	52,323	56,332	58,761	62,072
필리핀	10,868	12,428	13,829	15,256	16,473	17,353	17,576
일본	5,594	11,070	11,705	12,338	12,875	13,239	11,391
캄보디아	3,354	4,422	5,316	5,684	-	6,468	6,902
몽골	2,665	2,959	3,068	3,186	3,257	3,305	3,308
태국	2,350	2,914	2,918	2,975	3,088	3,208	3,069
미국	1,890	2,598	2,747	3,081	3,350	3,473	5,368
러시아	1,279	1,827	1,943	2,025	1,976	1,898	1,937
대만	1,856	1,836	2,390	2,661	2,953	3,170	4,298
기타	9,031	11,958	12,429	13,298	20,683	15,524	15,758

* 캄보디아의 경우 '09년 이전 및 2014년에는 '기타'에 포함

* 출처 : 다문화가족 관련 연도별 통계(여성가족부 다문화가족정책과, '15.11월)

2 지역별 출생통계

□ 시·도별 출생아 수 및 합계출산율

○ 출생아가 많은 지역은 경기, 서울, 경남 순이며, 합계출산율은 세종과 전남이 높고 서울이 가장 낮음

(단위: 천 명, % 해당 시도 1천 명당 명)

	출생아 수				조출생률			합계출산율		
	2014	2015	'14년 대비		2014	2015	'14년 대비	2014	2015	'14년 대비
			증감	증감률			증감			증감
전국	435.4	438.4	3.0	0.7	8.6	8.6	0.0	1.21	1.24	0.03
특별시·광역시	194.6	195.2	0.6	0.3	8.4	8.5	0.0			
서울	83.7	83.0	-0.7	-0.8	8.4	8.4	0.0	0.98	1.00	0.02
부산	26.2	26.6	0.5	1.7	7.5	7.7	0.1	1.09	1.14	0.05
대구	19.4	19.4	0.1	0.4	7.8	7.9	0.1	1.17	1.22	0.05
인천	25.8	25.5	-0.3	-1.1	9.0	8.8	-0.2	1.21	1.22	0.00
광주	12.7	12.4	-0.3	-2.3	8.7	8.5	-0.2	1.20	1.21	0.01
대전	14.0	13.8	-0.2	-1.3	9.2	9.1	-0.1	1.25	1.28	0.03
울산	11.6	11.7	0.2	1.5	10.0	10.1	0.1	1.44	1.49	0.05
세종	1.3	2.7	1.4	101.5	9.7	14.8	5.1	1.35	1.89	0.54
도	240.8	243.2	2.4	1.0	8.7	8.7	0.0			
경기	112.2	113.5	1.3	1.2	9.2	9.2	0.0	1.24	1.27	0.03
강원	10.7	10.9	0.3	2.5	7.0	7.1	0.2	1.25	1.31	0.06
충북	13.4	13.6	0.2	1.5	8.5	8.6	0.1	1.36	1.41	0.05
충남	18.2	18.6	0.4	2.2	8.9	9.0	0.1	1.42	1.48	0.06
전북	14.2	14.1	-0.1	-1.0	7.7	7.6	-0.1	1.33	1.35	0.02
전남	14.8	15.1	0.2	1.6	7.8	8.0	0.1	1.50	1.55	0.05
경북	22.1	22.3	0.2	1.1	8.2	8.3	0.1	1.41	1.46	0.06
경남	29.8	29.5	-0.2	-0.8	9.0	8.9	-0.1	1.41	1.44	0.03
제주	5.5	5.6	0.1	1.3	9.3	9.2	-0.1	1.48	1.48	-0.01

* 출처 : 통계청, 「2015년 출생통계(확정)」 (16. 8월)

□ 시·도별 합계출산율 및 연령별 출산율 추이 : 합계출산율은 세종, 전남, 울산 순으로 높고, 특히 서울, 부산, 광주 순으로 낮음

- 합계출산율은 세종(1.89명), 전남(1.55명), 울산(1.49명) 순으로 높게 나타남.
 - 제주를 제외한 16개 시도에서 합계출산율이 전년보다 증가, 세종은 전년보다 0.54명 증가하여 가장 큰 폭으로 상승
- 연령별로 출산율이 높은 시·도는 20대 후반은 세종, 충남, 전남 순이고, 30대 초반은 세종, 울산, 전남, 30대 후반은 세종, 제주, 서울 순임.

(단위: 해당연령 여자인구 1천 명당 명, 가입여자 1명당 명)

	모(母)의 연령별 출산율														합계출산율		
	15-19세		20-24세		25-29세		30-34세		35-39세		40-44세		45-49세		2014	2015	'14년 대비 증감
	2014	2015	2014	2015	2014	2015	2014	2015	2014	2015	2014	2015	2014	2015			
전국	1.6	1.4	13.1	12.5	63.4	63.1	113.8	116.7	43.2	48.3	5.2	5.6	0.1	0.2	1.21	1.24	0.03
서울	1.0	1.0	6.7	6.4	39.5	38.1	98.5	100.4	45.8	49.6	5.8	6.0	0.1	0.2	0.98	1.00	0.02
부산	1.5	1.4	10.0	10.1	49.9	51.3	107.7	110.0	43.3	49.5	4.8	5.8	0.1	0.1	1.09	1.14	0.05
대구	1.3	1.1	10.2	9.3	60.2	59.5	114.7	120.3	41.1	47.0	4.6	4.8	0.1	0.1	1.17	1.22	0.05
인천	1.7	1.6	13.2	13.1	63.8	62.7	113.6	113.2	44.1	46.6	5.2	5.7	0.1	0.1	1.21	1.22	0.00
광주	1.7	1.4	13.8	12.6	65.1	62.7	112.3	113.2	41.0	45.0	4.6	5.6	0.2	0.3	1.20	1.21	0.01
대전	1.8	1.8	13.4	12.4	67.3	67.1	118.0	120.6	43.3	47.9	5.1	5.0	0.2	0.2	1.25	1.28	0.03
울산	1.3	1.6	15.4	13.5	85.1	85.4	135.0	142.1	44.9	49.1	4.6	4.7	0.1	0.1	1.44	1.49	0.05
세종	1.7	1.3	18.5	19.1	84.2	119.7	120.3	169.7	42.9	64.0	4.8	6.3	0.2	0.3	1.35	1.89	0.54
경기	1.3	1.1	12.8	11.9	66.6	65.9	117.4	119.8	43.5	49.1	5.2	5.7	0.1	0.2	1.24	1.27	0.03
강원	2.0	2.1	16.7	17.1	78.8	77.6	108.4	114.6	36.7	42.7	4.7	5.5	0.1	0.1	1.25	1.31	0.06
충북	2.0	2.0	19.0	17.9	87.6	88.6	118.4	122.7	38.8	44.8	5.1	5.4	0.1	0.2	1.36	1.41	0.05
충남	2.3	2.0	22.5	22.5	91.4	97.8	122.2	123.0	39.1	44.5	5.0	5.3	0.2	0.1	1.42	1.48	0.06
전북	2.5	1.9	18.8	17.6	79.8	78.0	116.3	119.0	40.8	46.0	5.2	5.6	0.2	0.2	1.33	1.35	0.02
전남	2.6	2.1	22.9	21.7	93.6	92.7	130.0	135.6	42.5	49.0	5.2	6.2	0.2	0.2	1.50	1.55	0.05
경북	2.4	1.7	18.9	18.4	86.3	87.3	126.0	131.3	41.4	48.0	4.7	4.9	0.1	0.1	1.41	1.46	0.06
경남	1.5	1.7	16.9	15.3	84.0	83.7	130.2	133.3	42.8	47.0	4.8	5.0	0.2	0.2	1.41	1.44	0.03
제주	2.7	2.7	20.5	19.0	85.4	79.2	125.0	125.1	52.5	59.1	7.8	8.6	0.3	0.2	1.48	1.48	-0.01

* 출처 : 통계청, 「2015년 출생통계(확정)」 (‘16. 8월)

□ **합계출산율 및 출생아수 상위 10위 시·군·구**

○ 합계출산율이 대체출산율(현재의 인구규모를 유지하는데 필요한 출산율 수준) 2.1을 넘는 지역은 전남 해남군, 강원 인제군, 전남 영암군, 전남 장성군 4지역임

- 합계출산율은 전남 해남군, 강원 인제군, 전남 영암군, 전남 장성군 순으로 높음

- 출생아는 경기 수원시, 경남 창원시, 경기 용인시 순으로 많이 태어났으며, 상위 10위 지역의 출생아(82,328명)가 전체 출생아의 18.8%를 차지

(단위 : 명, 해당연령 여성인구 1천명당 명, 인구 1천명당 명)

순위	시·군·구	합계출산율			순위	시·군·구	출생아수	합계출산율	
		합계출산율	출생아수	조출생률				출생아수	합계출산율
전 국		1.24	438,420	8.6	전 국		438,420	1.24	8.6
1	전남 해남군	2.46	839	11.0	1	경기 수원시	12,036	1.29	10.3
2	강원 인제군	2.16	379	11.6	2	경남 창원시	9,526	1.35	8.9
3	전남 영암군	2.11	602	10.4	3	경기 용인시	9,296	1.32	9.6
4	전남 장성군	2.10	440	9.6	4	경기 성남시	8,864	1.16	9.2
5	부산 강서구	1.98	1,365	15.8	5	충북 청주시	8,529	1.44	10.3
6	충남 당진시	1.95	1,945	11.9	6	경기 고양시	8,131	1.16	8.1
7	강원 화천군	1.93	267	9.9	7	경기 부천시	6,909	1.07	8.2
8	경남 거제시	1.91	3,533	14.1	8	경기 화성시	6,726	1.56	11.9
9	경남 산청군	1.89	234	6.6	9	충남 천안시	6,412	1.38	10.7
10	전남 광양시	1.84	1,680	11.0	10	서울 송파구	5,899	1.01	9.0

* 출처 : 통계청, 「2015년 출생통계(확정)」(‘16. 8월)

□ 시·군·구별 출생아수 및 합계출산율(2015년)

지역	출생아수 (명)	합계 출산율(%)
전국	438,420	1.239
서울특별시	83,005	1.001
종로구	906	0.813
중구	950	0.946
용산구	1,967	1.005
성동구	2,753	1.095
광진구	2,951	0.903
동대문구	2,687	0.960
중랑구	3,368	1.051
성북구	3,514	0.991
강북구	2,164	0.922
도봉구	2,481	1.010
노원구	4,462	1.096
은평구	3,870	1.003
서대문구	2,175	0.913
마포구	3,626	0.986
양천구	3,526	1.034
강서구	5,812	1.129
구로구	4,257	1.169
금천구	1,885	1.086
영등포구	3,611	1.085
동작구	3,643	1.012
관악구	3,960	0.833
서초구	4,078	1.012
강남구	4,595	0.857
송파구	5,899	1.008
강동구	3,865	1.036
부산광역시	26,645	1.139
중구	257	0.925
서구	599	0.899
동구	482	0.929
영도구	634	0.899

지역	출생아수 (명)	합계 출산율(%)
부산진구	3,029	1.079
동래구	1,833	1.026
남구	1,940	1.049
북구	2,397	1.209
해운대구	3,022	1.081
사하구	2,696	1.199
금정구	1,540	1.009
강서구	1,365	1.982
연제구	1,513	1.075
수영구	1,374	1.045
사상구	2,001	1.241
기장군	1,963	1.771
대구광역시	19,438	1.216
중구	664	1.157
동구	3,082	1.322
서구	1,219	0.985
남구	1,015	0.934
북구	3,900	1.349
수성구	2,603	1.013
달서구	5,049	1.260
달성군	1,906	1.535
인천광역시	25,491	1.216
중구	1,020	1.299
동구	624	1.325
남구	3,182	1.124
연수구	2,646	1.215
남동구	4,883	1.240
부평구	4,918	1.177
계양구	2,763	1.126
서구	5,051	1.350
강화군	274	1.081
옹진군	121	1.339

지역	출생아수 (명)	합계 출산율(%)
광주광역시	12,441	1.207
동구	679	1.072
서구	2,233	1.030
남구	1,600	1.089
북구	3,841	1.235
광산구	4,088	1.427
대전광역시	13,774	1.277
동구	1,997	1.258
중구	1,952	1.165
서구	4,483	1.223
유성구	3,820	1.463
대덕구	1,522	1.216
울산광역시	11,732	1.486
중구	2,081	1.327
남구	3,176	1.356
동구	2,125	1.599
북구	2,258	1.695
울주군	2,060	1.579
세종특별자치시	2,708	1.893
경기도	113,495	1.272
수원시	12,036	1.292
수원시 장안구	2,582	1.247
수원시 권선구	3,637	1.291
수원시 팔달구	1,602	1.039
수원시 영통구	4,215	1.465
성남시	8,864	1.159
성남시 수정구	1,876	1.116
성남시 중원구	2,076	1.096
성남시 분당구	4,912	1.208
의정부시	3,178	1.104
안양시	5,160	1.177
안양시 만안구	1,938	1.089

지역	출생아수 (명)	합계 출산율(%)
안양시 동안구	3,222	1,238
부천시	6,909	1,072
부천시 원미구	3,927	1,107
부천시 소사구	1,764	1,041
부천시 오정구	1,218	1,010
광명시	3,364	1,235
평택시	4,462	1,469
동두천시	759	1,292
안산시	5,880	1,219
안산시 상록구	3,340	1,268
안산시 단원구	2,540	1,159
고양시	8,131	1,161
고양시 덕양구	3,727	1,239
고양시 일산동구	2,130	1,041
고양시 일산서구	2,274	1,175
과천시	492	1,099
구리시	1,505	1,159
남양주시	5,588	1,255
오산시	2,537	1,458
시흥시	3,346	1,306
군포시	3,191	1,422
의왕시	1,357	1,209
하남시	1,212	1,076
용인시	9,296	1,316
용인시 처인구	1,894	1,316
용인시 기흥구	4,279	1,376
용인시 수지구	3,123	1,233
파주시	4,078	1,443
이천시	2,036	1,470
안성시	1,509	1,335
김포시	3,757	1,461
화성시	6,726	1,555
광주시	3,253	1,450
양주시	1,624	1,318

지역	출생아수 (명)	합계 출산율(%)
포천시	1,085	1,354
여주시	822	1,336
연천군	376	1,729
가평군	360	1,270
양평군	602	1,180
강원도	10,929	1,311
춘천시	2,057	1,202
원주시	2,605	1,255
강릉시	1,402	1,234
동해시	667	1,340
태백시	300	1,276
속초시	645	1,486
삼척시	421	1,307
홍천군	474	1,479
횡성군	230	1,214
영월군	166	1,092
평창군	208	1,120
정선군	196	1,097
철원군	402	1,724
화천군	267	1,926
양구군	228	1,748
인제군	379	2,161
고성군	148	1,264
양양군	134	1,224
충청북도	13,563	1,414
청주시	8,529	1,444
청주시 상당구	1,430	1,328
청주시 서원구	2,099	1,366
청주시 흥덕구	2,728	1,416
청주시 청원구	2,272	1,667
충주시	1,430	1,260
제천시	891	1,301
보은군	185	1,536
옥천군	279	1,254

지역	출생아수 (명)	합계 출산율(%)
영동군	245	1,210
진천군	590	1,620
괴산군	128	0,980
음성군	756	1,517
단양군	140	1,226
증평군	390	1,832
충청남도	18,604	1,480
천안시	6,412	1,380
천안시 동남구	2,422	1,320
천안시 서북구	3,990	1,417
공주시	634	1,147
보령시	636	1,303
아산시	3,760	1,692
서산시	1,667	1,752
논산시	815	1,384
계룡시	313	1,305
당진시	1,945	1,949
금산군	292	1,290
부여군	346	1,311
서천군	251	1,213
정양군	170	1,497
홍성군	613	1,354
예산군	410	1,160
태안군	340	1,321
전라북도	14,087	1,352
전주시	5,370	1,255
전주시 완산구	2,838	1,197
전주시 덕진구	2,532	1,327
군산시	2,440	1,495
익산시	2,297	1,341
정읍시	692	1,338
남원시	514	1,383
김제시	476	1,268
완주군	902	1,697

지역	출생아수 (명)	합계 출산율(%)
진안군	194	1.821
무주군	144	1.460
장수군	128	1.388
임실군	189	1.634
순창군	186	1.475
고창군	288	1.278
부안군	267	1.178
전라남도	15,061	1.549
목포시	1,930	1.304
여수시	2,503	1.550
순천시	2,134	1.340
나주시	809	1.639
광양시	1,680	1.835
담양군	334	1.599
곡성군	158	1.437
구례군	156	1.570
고흥군	236	1.091
보성군	295	1.700
화순군	372	1.219
장흥군	212	1.204
강진군	301	1.755
해남군	839	2.464
영암군	602	2.107
무안군	641	1.444
함평군	202	1.630
영광군	415	1.652
장성군	440	2.101
완도군	379	1.767

지역	출생아수 (명)	합계 출산율(%)
진도군	206	1.697
신안군	217	1.539
경상북도	22,310	1.464
포항시	4,604	1.475
포항시 남구	2,264	1.529
포항시 북구	2,340	1.426
경주시	1,743	1.294
김천시	1,012	1.419
안동시	1,475	1.619
구미시	4,760	1.440
영주시	654	1.357
영천시	723	1.554
상주시	564	1.391
문경시	526	1.571
경산시	2,477	1.457
군위군	97	1.239
의성군	249	1.505
청송군	137	1.548
영양군	90	1.517
영덕군	215	1.542
청도군	175	1.081
고령군	255	1.710
성주군	319	1.674
칠곡군	1,361	1.583
예천군	252	1.544
봉화군	193	1.623
울진군	374	1.647
울릉군	55	1.164

지역	출생아수 (명)	합계 출산율(%)
경상남도	29,537	1.437
창원시	9,526	1.345
창원시 의창구	2,358	1.375
창원시 성산구	2,156	1.327
창원시 마산합포구	1,370	1.241
창원시 마산회원구	1,598	1.208
창원시 진해구	2,044	1.608
진주시	2,687	1.290
통영시	1,233	1.484
사천시	968	1.518
김해시	5,182	1.495
밀양시	617	1.268
거제시	3,533	1.911
양산시	3,079	1.504
의령군	141	1.317
함안군	510	1.450
창녕군	374	1.420
고성군	315	1.307
남해군	182	1.238
하동군	240	1.341
산청군	234	1.888
함양군	209	1.404
거창군	338	1.234
합천군	169	0.980
제주특별자치도	5,600	1.477
제주시	4,364	1.494
서귀포시	1,236	1.417

* 출처 : 통계청, 「2015년 출생통계(확정)」 (16. 8월)



II. 중앙정부 및 지방자치단체의 출산장려정책



분야별	정부지원시책
임신·출산 지원	<ul style="list-style-type: none"> ○ 난임부부 시술 비용 및 상담서비스 지원 <ul style="list-style-type: none"> - 난임가정(여성 만 44세 이하)에 체외수정 시술비를 1회당 최대 240만원 범위에서(국민기초생활보장법에 따른 의료급여수급권자는 300만원) 신선배아, 동결배아를 구분하여 최대 7회까지 지원, 인공수정 시술을 1회당 최대 50만원 범위내에서 3회까지 지원 <ul style="list-style-type: none"> * 소득수준에 따라 지원횟수 및 금액이 상이하 - 난임부부의 정신적·심리적 고통 해소를 위한 심리·의료상담 서비스 제공(전화 1644-7382, '아이사랑'사이트_www.childcare.go.kr) ○ 임신·출산 진료비 지원 : 건강보험 가입자 및 피부양자 중 임신부에게 임신·출산 진료비를 체크/신용카드(국민행복카드(구. 고운맘 카드) 형태로 1인당 50만원 지원(다태아 임신부는 40만원 추가 지원) <ul style="list-style-type: none"> * 국민행복 카드 사용 가능 지정요양기관은 건강보험공단 건강in 홈페이지(http://hi.nhis.or.kr)에서 조회 가능 ○ 고위험 임신부 의료비 지원 : 임신 20주 이후 조기진통, 분만관련 출혈, 임신중독증으로 진단받고 입원치료 받은 임신부의 진료비 중 건강보험이 적용되지 않는 의료비(상급병실료 차액, 환자특식 제외)에 대해 300만원 한도 내에서 지원. 기준 중위소득 180%(804만원, 4인가구 기준) 이하 가구 대상, 분만일로부터 6개월 이내 신청 ○ 임신부 철분제 및 엽산제 지원 : 보건소에 등록된 모든 임신부에게 전국 보건소에서 철분제 및 엽산제 지원 <ul style="list-style-type: none"> - 지원기준 : 철분제(임신 5개월부터 분만 전까지, 1인당 최대 5개월분), 엽산제(임신일로부터 임신 3개월까지, 1인당 최대 3개월분) <ul style="list-style-type: none"> * 단, 다태아 임신부의 경우에는 지자체 예산범위 내에서 요구되는 추가수량을 지원가능하도록 함 ○ 의료기관외 출산시 출산비 지급 : 병·의원이나 조산원이 아닌 곳에서 출산시(자택, 이송 중 출산) 건강보험공단 지사에 신청하면 출산비 25만원 지급(청구기한 : 출산일로부터 3년 이내) ○ 임신부·영유아 영양플러스 : 기준 중위소득 80%(월 357만원, '17년 4인가구 기준) 미만 임신부와 영유아(만 6세 미만)를 대상으로 영양평가를 실시하여 영양위험요인이 있는 경우 일정기간(최대 1년) 영양교육 및 상담(월 1회 이상)실시 및 보충식품 제공 ○ 산모·신생아 건강관리지원 : 산모 및 배우자의 건강보험료 본인부담금 합산액이 기준중위소득 80%이하 금액에 해당하는 출산가정(유·사산 포함)에 전문교육을 받은 산모·신생아 건강관리사를 파견하여 산모·신생아 관련 돌봄 표준서비스 지원 <ul style="list-style-type: none"> * 태아유형(단태아, 쌍생아, 삼태아 이상), 출산 순위(첫째아, 둘째아, 셋째아 이상), 서비스기간 선택(단축, 표준, 연장에 따라 최대 5일에서 최장 25일까지 서비스 제공, 소득구간에 따라 정부지원금 차등 지원 * 소득기준을 초과하더라도 예외적 지원이 필요하다고 인정되는 유형(희귀난치성질환, 장애, 새터민, 결혼이민, 미혼 산모 등)에 대해서는 시·도 또는 시·군·구가 별도의 기준을 정해 지원

분야별	정부지원시책
육아지원	<ul style="list-style-type: none"> ○ 기저귀조제분유 지원 : 기준 중위소득 40%(178만원, 4인가구 기준) 이하 영아(0~24개월미만) 가정에 기저귀 및 조제분유*의 구매비용 지원 * 기저귀 지원대상자 중 산모가 질병·사망 등으로 모유수유가 불가능한 경우 및 시설아동 · 한부모(부자·조손) 아동의 경우 지원 ○ 선천성대사이상 검사 및 환자 관리 : 모든 신생아를 대상으로 선천성대사이상 6종 검사 실시(의료기관) 및 검사 후 발견된 환아에 대해 특수조제분유 지원(보건소) ○ 신생아 청각 선별 검사 : 기준 중위소득 72%(3,217천원, 4인가구 기준) 이하 가정 대상으로 신생아 난청조기 진단 실시(보건소에서 쿠폰 발행) ○ 미숙아·선천성 이상아 의료비 지원 : 기준 중위소득 180%(8,041천원, 4인가구 기준) 이하 가정의 미숙아 및 선천성 이상아에 대하여 최고 1,000만원까지 의료비 지원(보건소) ○ 어린이 국가예방접종 지원 : 만 12세 이하 어린이 대상 BCG(결핵, 파내용), B형간염, 폴리오(PV), 폐렴구균 등 16종 백신을 보건소 및 위탁의료기관에서 무료 접종 ○ 영유아 건강검진 지원 : 모든 영유아는 만 6세가 될 때까지 건강검진 7회(생후 4, 9, 18, 30, 42, 54, 66개월) 및 구강검진 3회(2·4·5세를 건강검진기관(건강보험공단www.nhic.or.kr에서 조회 가능)에서 무료로 이용 ○ 보육료 지원 : 어린이집 이용 만 0~5세 아동(등록 장애아는 만 12세 이하) 순 계층에 보육료 지원(월 220천원 ~ 438천원) ○ 가정양육수당 지원 : 어린이집, 유치원 등을 이용하지 않는 취학 전 만 84개월 미만 순 계층 가정양육아동에게 월 10~20만원의 가정양육수당 지급 ○ 아이돌보미 지원 : 전국 건강가정지원센터 등 지정기관에서 3개월~만 12세 아동을 대상으로 아이돌보미 파견(소득수준에 따라 파견비용 차등 지원)

분야별	정부지원시책
일·가정 양립 지원	<ul style="list-style-type: none"> ○ 출산전후휴가 : 여성 근로자에게 출산을 전후하여 90일간(산후 최소 45일 이상) 출산전후휴가 부여 <ul style="list-style-type: none"> - 다태아 출산의 경우, 단태아에 비해 30일 추가 부여(총 120일) - 산전후 휴가기간 동안 통상 임금액 부여, 고용보험에서 기업규모에 따라 급여 지원 ○ 배우자 출산휴가 : 배우자가 출산한 경우 남성근로자는 3~5일간 출산휴가 가능(유급 3일 포함) ○ 육아휴직 : 만 8세 또는 초등학교 2학년 이하 자녀가 있는 경우 최대 1년간 육아휴직 사용 가능, 육아휴직기간 중 고용보험에서 휴직전 통상임금의 40%(최고 100만원, 최저 50만원)에 해당하는 육아휴직급여 지급(부모 각각 1년씩 사용 가능)하되, 육아휴직급여의 15%는 직장복귀 6개월 후에 지급 <ul style="list-style-type: none"> * 엄마가 육아휴직을 사용한 후에 같은 자녀에 대해 아빠가 육아휴직을 사용하면, 아빠의 첫 1개월 육아휴직 급여로 통상임금의 100%(최대 150만원) 지원 (엄마, 아빠 순서가 바뀌어도 동일, 아빠의 달) ○ 육아기 근로시간 단축제 : 일과 육아를 병행할 수 있도록 육아기 근로자에게 최대 1년간 ‘육아기근로시간단축제’ 실시 <ul style="list-style-type: none"> * 육아휴직과 육아기 근로시간 단축제 중 선택가능, 두 제도를 합하여 1년을 초과할 수 없음 ○ 출산·육아 이후 노동시장 복귀 지원 : 임신·육아 및 가사부담 등으로 경력이 단절된 여성 등을 대상으로 여성새로일하기센터를 통해 생애설계, 자신감 향상, 취업의욕 고취 및 구직기술 향상 등 다양한 집단 상담프로그램 제공 및 취업알선을 통하여 취업촉진 지원 ○ 임신·출산한 비정규직 여성의 고용안정에 기여하기 위해 출산전후휴가 중이거나 임신 중인 계약직(파견직 포함) 근로자가 휴가·임신기간 중에 근로계약이 종료되는 경우, 계약기간 종료 즉시 또는 출산 후 15개월 이내에 1년 이상의 근로계약을 체결하는 사업주에게 지원금 지급 <ul style="list-style-type: none"> - 기간제 계약인 경우 사업주에게 6개월간 매월 40만원 지원 - 무기계약인 경우 최초 6개월은 매월 30만원, 그 이후 6개월은 매월 60만원 지원(11.1.1 이후 체결된 계약부터 적용)

	정부지원시책
다자녀 가정 지원	<ul style="list-style-type: none">○ 다자녀 가정 주거안정 지원<ul style="list-style-type: none">- 민법상 미성년인 3명 이상 자녀가 있는 무주택 세대주를 대상으로 10% 주택 특별·우선 공급- 3자녀 이상 저소득 무주택가구에겐 일반가구에 비해 대출한도 상향 및 우대금리 적용○ 다자녀(셋째아이 이상) 국가장학금 지원<ul style="list-style-type: none">- 소득 8분위 이하, 셋째아이 이상 1~4학년 대학생('93.1.1 이후 출생자, 1~4학년 셋째 이상 대학생('14년 이후 입학자, 미혼에 한함))에게 연 450만원 범위내 지원○ 3자녀 이상 가구 전기요금 감액<ul style="list-style-type: none">- 3자녀 이상 다자녀 가구의 전기요금은 전력사용량 관계없이 월 전기요금 30%(16,000원 한도) 할인○ 3자녀 이상 가구 도시가스요금 정액 할인<ul style="list-style-type: none">- 3자녀 이상 다자녀 가구의 도시가스요금은 공급사 및 사용용도에 따라 월 130원~6,000원 할인○ 자녀 세액공제<ul style="list-style-type: none">- 연말정산시 기본공제대상 자녀 한 명당 15만원 세액공제, 자녀가 3명 이상이면 30만원(2인)+2명 초과 1명당 20만원 세액공제○ 국민연금 출산 크레딧<ul style="list-style-type: none">- 국민연금 가입자의 경우 '08년 이후 둘째아 출산시 1년, 셋째아 이상 출산시 1년 6개월동안(최장 50개월) 연금 보험료를 추가 납부한 것으로 인정○ 다자녀 가정 자동차 취득세 감면<ul style="list-style-type: none">- 18세 미만 3자녀 이상 자녀를 양육하는 가정은 자동차 1대에 대하여 취득세 경감○ 입양아 및 장애아 가정<ul style="list-style-type: none">- 입양수수료 전액 지원 및 만 0~16세 미만 입양아 양육수당(월15만원) 지원- 장애아 입양가정 양육수당(중증 627천원, 경증 551천원) 및 의료비(연간 2,600천원) 추가 지원

	출산장려 정책 현황	세부사업내용
I. 결혼	① 현금	혼인 전 건강검진, 맞선(예산사업)
	② 현물	-
	③ 바우처(이용권)	-
	④ 서비스	선남선녀 페스티벌, 미혼 커플 매칭, 혼인 전 건강검진(비예산사업)
	⑤ 교육	예비부부(부모) 교실
	⑥ 홍보	아이낳기 좋은 세상 만들기, 결혼축하 소식 게시
II. 임신	① 현금	난임 시술비 지원, 임신부 각종 검사비용 지원
	② 현물	엽산제·철분제 지원, 임신부 의자 등 임신부 대상 물품 대여, 임신축하용품
	③ 바우처(이용권)	산전검사 등 쿠폰(상품권) 지급
	④ 서비스	임산부 검사 지원(무료 또는 비예산 사업), 임신부 음식점, 주차장 감면, 각종 공공요금 할인, 찾아가는 산부인과, 아기용품 만들기 체험, 임신부 특별휴가, (임산부 대상) 축하편지·자동차 표지·전용엘리베이터·전용주차장, 직장 임신부의 날
	⑤ 교육	(임산부 대상) 출산교실, 태교 힐링 프로그램, 태교음악회
	⑥ 홍보	태교콘서트, 출산장려 인형극, 임신부의 날

출산장려 정책 현황	세부사업내용
Ⅲ. 출산	① 현금 출생아 보험료 지원, 맞춤형 복지 포인트 또는 출산포인트
	② 현물 출생아 대상 물품지원 ※ (출산용품과 육아용품 구분) 출산 전 사전 준비 물품(기저귀, 크림, 배냇저고리, 육조 등, 다만 유축기, 딸랑이 등은 제외) 은 출산용품으로, 이외 육아용품임
	③ 바우처(이용권) 출산용품교환권, 출산기프트카드
	④ 서비스 작명, 베이비 마사지 교실, 아기신분증, 축하카드, 출생신고서, 출생기념 식수, 인사우대(업무대행), 포상, 산모·신생아 건강관리 사업 가사도우미 지원 등 ※ 산모·신생아 건강관리 사업비용 지급 시 → (Ⅲ-1) ※ 축하카드에 홍보내용 포함 시 → (Ⅲ-6)
	⑤ 교육 모유교실, 저출산인식개선 교육
	⑥ 홍보 우리아이 사진 공모, 출산장려캠페인, 각종 문화행사
Ⅳ. 육아	① 현금 다자녀 정액 포인트 또는 첫돌사진, 기업 자매결연, 어린이집 등 운영 지원 ※ 어린이집 직접 운영 등 → (Ⅳ-4)
	② 현물 복스타트, 장난감나라, 유축기·유모차 대여, 육아 생필품 나눔마당
	③ 바우처(이용권) 다자녀 입학축하 상품권, 백일기념 사진비 지원
	④ 서비스 우리자기 기부천사, 다자녀 가정 할인 또는 감면 사업, 가정의 날, 모유수유
	⑤ 교육 모유수유 클리닉, 직장인 대상 교육, 신생아 등 양성과정
	⑥ 홍보 가족친화 인정기관, 외국인의 밤, 어린이집 평가인증, 아이·부모 체험 캠프

2016년 지방자치단체 주요 출산장려정책 현황



3 2016년 지방자치단체 출산장려정책 현황

시도명	관할 시군구수	지원시기(Ⅰ)					지원 구분(Ⅱ)							
		합계 (단위:건)	① 결혼	② 임신	③ 출산	④ 양육	합계 (단위:건)	① 현금	② 현물	③바우처 (이용권)	④서비스	⑤교육	⑥ 홍보	⑦ 기타
전국	227	1,499	25	516	478	480	1,499	536	289	60	239	231	118	26
		100.0%	1.7	34.4	31.9	32.0	100.0%	35.8	19.3	4.0	15.9	15.4	7.9	1.7
서울	25	154	3	34	54	63	154	46	16	3	43	21	19	6
		100.0%	1.9	22.1	35.1	40.9	100.0%	29.9	10.4	1.9	27.9	13.6	12.3	3.9
부산	16	107	4	30	32	41	107	36	12	3	29	12	15	0
		100.0%	3.7	28.0	29.9	38.3	100.0%	33.6	11.2	2.8	27.1	11.2	14.0	0.0
대구	8	51	1	22	16	12	51	11	4	0	8	18	9	1
		100.0%	2.0	43.1	31.4	23.5	100.0%	21.6	7.8	0.0	15.7	35.3	17.6	2.0
인천	9	46	0	18	17	11	46	16	9	1	7	10	3	0
		100.0%	0.0	39.1	37.0	23.9	100.0%	34.8	19.6	2.2	15.2	21.7	6.5	0.0
광주	5	35	0	11	11	13	35	15	7	0	6	3	3	1
		100.0%	0.0	31.4	31.4	37.1	100.0%	42.9	20.0	0.0	17.1	8.6	8.6	2.9
대전	5	28	2	7	10	9	28	6	2	1	11	3	5	0
		100.0%	7.1	25.0	35.7	32.1	100.0%	21.4	7.1	3.6	39.3	10.7	17.9	0.0
울산	5	30	0	15	9	6	30	17	4	0	1	5	3	
		100.0%	0.0	50.0	30.0	20.0	100.0%	56.7	13.3	0.0	3.3	16.7	10.0	0.0
세종	0	8	0	4	2	2	8	3	3	0	2	0	0	0
		100.0%	0.0	50.0	25.0	25.0	100.0%	37.5	37.5	0.0	25.0	0.0	0.0	0.0

시도명	지원 기준(Ⅲ)					수혜인원(Ⅳ)					예산 및 사업 시행 주체(Ⅴ)				
	합계 (단위:건)	①소득 (재산)	②거주 요건	③ 자녀수	④ 기타	합계 (단위:명)	① 결혼	② 임신	③ 출산	④ 육아	'16년예산 (백만원)	사업 시행 주체(단위 : 건)			
												합계 (단위:건)	① 광역	②광역+ 기초	③ 기초
전국	1,499	20	1,129	267	83	2,521,486	4,089	425,294	564,757	1,528,929	242,481	1,499	57	92	1,350
	100.0%	1.3	75.3	17.8	5.5	100.0%	0.2	16.9	22.4	60.6		100.0%	3.8	6.1	90.1
서울	154	7	106	19	22	665,840	2,512	54,627	119,895	488,806	21,903	154	0	0	154
	100.0%	4.5	68.8	12.3	14.3	100.0%	0.4	8.2	18.0	73.4		100.0%	0	0	100.0%
부산	107	1	71	26	9	208,895	400	7,585	40,635	160,275	8,491	107	7	0	100
	100.0%	0.9	66.4	24.3	8.4	100.0%	0.2	3.6	19.5	76.7		100.0%	0	0	100.0%
대구	51	0	39	7	5	65,699	0	9,524	50,739	5,436	20,431	51	7	22	22
	100.0%	0.0	76.5	13.7	9.8	100.0%	0.0	14.5	77.2	8.3		100.0%	0	0	100.0%
인천	46	1	37	7	1	20,572	0	13,234	5,062	2,276	9,221	46	0	0	46
	100.0%	2.2	80.4	15.2	2.2	100.0%	0.0	64.3	24.6	11.1		100.0%	0	0	100.0%
광주	35	2	20	10	3	300,008	0	4,688	19,166	276,154	3,035	35	8	0	27
	100.0%	5.7	57.1	28.6	8.6	100.0%	0.0	1.6	6.4	92.0		100.0%	0	0	100.0%
대전	28	1	21	4	2	19,230	408	4,455	7,264	7,103	608	28	3	0	25
	100.0%	3.6	75.0	14.3	7.1	100.0%	2.1	23.2	37.8	36.9		100.0%	0	0	100.0%
울산	30	0	23	4	3	36,065	0	15,662	10,411	9,992	6,471	30	7	0	23
	100.0%	0.0	76.7	13.3	10.0	100.0%	0.0	43.4	28.9	27.7		100.0%	0	0	100.0%
세종	8	0	7	0	1	5,627	0	600	4,771	256	4,635	8	0	8	0
	100.0%	0.0	87.5	0.0	12.5	100.0%	0.0	10.7	84.8	4.5		100.0%	0	0	100.0%

시도명	관할 시군구수	지원시기(Ⅰ)					지원 구분(Ⅱ)							
		합계 (단위:건)	① 결혼	② 임신	③ 출산	④ 양육	합계 (단위:건)	① 현금	② 현물	③바우처 (이용권)	④서비스	⑤교육	⑥ 홍보	⑦ 기타
경기	31	264	3	85	77	99	264	85	42	7	55	53	14	8
		100.0%	1.1	32.2	29.2	37.5	100.0%	32.2	15.9	2.7	20.8	20.1	5.3	3.0
강원	18	72	0	30	27	15	72	41	16	7	1	3	1	3
		100.0%	0.0	41.7	37.5	20.8	100.0%	56.9	22.2	9.7	1.4	4.2	1.4	4.2
충북	11	84	7	18	23	36	84	36	6	6	10	17	8	1
		100.0%	8.3	21.4	27.4	42.9	100.0%	42.9	7.1	7.1	11.9	20.2	9.5	1.2
충남	15	103	0	29	34	40	103	34	17	4	20	17	8	3
		100.0%	0.0	28.2	33.0	38.8	100.0%	33.0	16.5	3.9	19.4	16.5	7.8	2.9
전북	14	64	1	21	24	18	64	28	16	1	10	6	3	0
		100.0%	1.6	32.8	37.5	28.1	100.0%	43.8	25.0	1.6	15.6	9.4	4.7	0.0
전남	22	112	1	38	42	31	112	41	44	6	7	8	5	1
		100.0%	0.9	33.9	37.5	27.7	100.0%	36.6	39.3	5.4	6.3	7.1	4.5	0.9
경북	23	190	3	78	50	59	190	58	53	10	20	33	15	1
		100.0%	1.6	41.1	26.3	31.1	100.0%	30.5	27.9	5.3	10.5	17.4	7.9	0.5
경남	18	146	0	75	47	24	146	60	37	10	9	22	7	1
		100.0%	0.0	51.4	32.2	16.4	100.0%	41.1	25.3	6.8	6.2	15.1	4.8	0.7
제주	2	5	0	1	3	1	5	3	1	1	0	0	0	0
		100.0%	0.0	20.0	60.0	20.0	100.0%	60.0	20.0	20.0	0.0	0.0	0.0	0.0

시도명	지원 기준(Ⅲ)					수혜인원(Ⅳ)					예산 및 사업 시행 주체(Ⅴ)				
	합계 (단위:건)	①소득 (재산)	②거주 요건	③ 자녀수	④ 기타	합계 (단위:명)	① 결혼	② 임신	③ 출산	④ 육아	'16년예산 (백만원)	사업 시행 주체(단위 : 건)			
												합계 (단위:건)	① 광역	②광역+ 기초	③ 기초
경기	264	2	184	60	18	510,833	315	134,532	74,272	301,714	51,204	264	0	5	259
	100.0%	0.8	69.7	22.7	6.8	100.0%	0.1	26.3	14.5	59.1					
강원	72	1	48	21	2	45,172	0	11,218	15,685	18,269	10,453	72	1	1	70
	100.0%	1.4	66.7	29.2	2.8	100.0%	0.0	24.8	34.7	40.4					
충북	84	0	65	12	7	64,622	201	6,934	7,162	50,325	18,557	84	9	1	74
	100.0%	0.0	77.4	14.3	8.3	100.0%	0.3	10.7	11.1	77.9					
충남	103	1	74	23	5	59,793	0	24,903	11,625	23,265	7,588	103	0	0	103
	100.0%	1.0	71.8	22.3	4.9	100.0%	0.0	41.6	19.4	38.9					
전북	64	0	54	9	1	55,208	50	8,674	10,221	36,263	7,756	64	2	3	59
	100.0%	0.0	84.4	14.1	1.6	100.0%	0.1	15.7	18.5	65.7					
전남	112	1	100	10	1	107,334	30	28,335	33,342	45,627	20,265	112	0	8	104
	100.0%	0.9	89.3	8.9	0.9	100.0%	0.0	26.4	31.1	42.5					
경북	190	0	161	27	2	200,793	170	37,115	95,565	67,943	27,863	190	8	6	176
	100.0%	0.0	84.7	14.2	1.1	100.0%	0.1	18.5	47.6	33.8					
경남	146	3	116	26	1	134,940	0	62,798	40,495	31,647	20,607	146	0	38	108
	100.0%	2.1	79.5	17.8	0.7	100.0%	0.0	46.5	30.0	23.5					
제주	5	0	3	2	0	20,839	0	30	17,943	2,866	3,393	5	5	0	0
	100.0%	0.0	60.0	40.0	0.0	100.0%	0.0	0.1	86.1	13.8					

결 함



① 현 명

시도	시군구	사업명	지원기준(대상)	지원내용	지원 기간	1인당 지원액 (단위 : 천원)	수혜인원 (*16년 실적)	2016예산 (백만원)
서울	광진구	혼인 전 건강검진	· 결혼을 앞둔 광진구 거주 예비부부	· 예비부부를 대상으로 혼인 전 건강검진을 통해 건강상태를 확인하고, 전염성·유전성질환을 조기 발견	연중		1,003	9
충북	청주시	미혼자 결혼 지원	· 관내 3년이상 거주 농어업에 종사하는 미혼자(35~50세)	· 국제결혼 비용 지원	연중	2,000		8
충북	진천군	미혼자 결혼지원금 지급	· 군내 거주하는 국제결혼 비용 일부 지원	· 진천군에 3년이상 거주하는 미혼자가 초혼으로 국제결혼으로 인한 혼인신고를 마치고 배우자가 외국인 등록 후 배우자와 같이 군내에 거주하는 다문화가정	연중	5,000	4	20
충북	괴산군	결혼예식장 이용 장려금지원	· 관내 주소를 3개월이상 두고 관내 결혼예식장 이용시	· 결혼예식장 이용 장려금 지원	연중	1,000	85	85
경북	봉화군	결혼예식 장려금 지원	· 결혼예식일 관내 주소를 두고 관내에서 결혼예식을 한 자	· 결혼예식 비용이 50만원이상 지출된 경우 : 100만원 · 결혼예식 비용이 50만원미만 지출된 경우 : 50만원	연중	1,000	6	10

④ 서비스제공

시도	시군구	사업명	지원기준(대상)	지원내용	지원 기간	1인당 지원액 (단위 : 천원)	수혜인원 (*16년 실적)	2016예산 (백만원)
서울	서초구	미혼남녀 만남의 장	· 서초주민 및 서초구 관내 기업 및 관공서에 재직중인 미혼남녀	· 지원내용 : 만남의 시간, 대화의 시간, 선택의시간, 건전한 결혼문화 인식개선 캠페인 등	연1회		56	4
서울	강남구	예비부부 예비임산부 건강검진	· 결혼예정자 및 첫째아 임신 계획 중인 부부	· 혈액검사, 소변검사, B형간염 항원항체검사, 풍진항체검사(강남구민만 해당), 매독, 에이즈, 흉부X-ray(임신 가능성 있을 경우 촬영 금지)	연중		1,453	비예산
부산	본청	선남선녀페스티벌	· 만26세~36세 미혼남녀 각 20명씩 40명(회당)	· 기간 : 연 8회(분기별 2회) · 내용 : 오프라인 만남행사, 봉사활동 카페, 밴드 운영	8개월	312	320	100
부산	서구	예비부부 및 예비부모 무료 건강검진	· 부부 중 1명 이상 서구주민, 결혼을 앞두고나 출산을 계획 중인 예비 신혼부부 및 예비부모	· 지원기간 : 연중계속 · 지원내용 : 무료 건강검진, 임신·출산 종합 정보 제공	연중	-	60	-
부산	동구	구민합동 전통결혼식	· 관내 다문화 및 저소득 가정	· 기간 : 연1회 · 내용 : 전통혼례식, 신혼여행(5쌍)	연1회	100	10	20
부산	영도구	구민합동전통 결혼식	· 관내 동거부부 5쌍	· 일정 : 연 1회 · 참여인원 : 300여명 · 지원내용 : 경제적 어려움 등으로 결혼식을 올리지 못한 부부 5쌍을 선정하여 전통혼례 거행	연1회	554	10	6
대전	본청	미혼남녀 맞선프로젝트	· 관내 거주 미혼남녀	· 추진시기 : 연 6회(격월) · 추진내용 : 결혼 적령기의 미혼남녀 60명(1회 30쌍)의 만남 주선	결혼전	91	360	33
대전	서구	심통방통(心通旁通)내 짝을 찾아라	· 공공기관 미혼남녀	· 추진기간 : 연1~2회 (*16.5.13) · 참여대상 : 공공기관에 근무하는 미혼남녀 · 추진내용 : 공공기관의 저출산에 대한 인식공유를 위해 공공기관에 근무중인 미혼남녀 만남의 기회 제공을 통하여 출산을 제고노력 ※ 29개 기관 138명 참여	연중	120	48	5

시도	시군구	사업명	지원기준(대상)	지원내용	지원 기간	1인당 지원액 (단위 : 천원)	수혜인원 ('16년 실적)	2016예산 (백만원)
경기	용인시	시민예식장운영	· 용인시민	· 작은결혼식 활성화를 위한 시민예식장 운영	'16.1~ 12	89	78	7
경기	용인시	2040 커플매칭	· 용인시에 거주, 재직 중인 20~40대 미혼(초혼)남녀	· 이성과의 건전한 만남의 기회를 제공하여 건전한 결혼문화 인식개선으로 건강하고 안정적인 결혼문화 확립	'16.3~ 11	135	200	27
경기	동두천시	결혼문화정착	· 결혼 적령기 미혼남녀	· 참가자를 대상으로 결혼문화 개선사업 교육 · 결혼문화정착· 저출산 해소를 위한 미혼남녀 미팅	상반기	135	37	5
충북	음성군	공공기관 만남의 장 마련	· 음성군, 혁신도시 공공기관 2~3개소 미혼남녀	· 관내 복지시설 봉사활동 및 체험 프로그램 운영	4월, 10월		2	비에산
전북	본청	미혼남녀 만남프로그램	· 도내 거주 미혼남녀	· 전문커플매칭 프로그램 제공		222	50	11
전남	고흥군	미혼남녀 솔로탈출 GOGO 행사	· 고흥군 내 직장인 미혼남녀	· 미혼남녀 30명(남 15, 여 15) 만남의 장 마련	1회	100	30	3
경북	본청	미혼남녀 커플매칭	· 도내 거주하는 만30세~40세 미혼남녀	· 미혼남녀 만남의 장 제공	2회 (5월, 10월)	192	104	20

⑤ 교 부

시도	시군구	사업명	지원기준(대상)	지원내용	지원 기간	1인당 지원액 (단위 : 천원)	수혜인원 ('16년 실적)	2016예산 (백만원)
충북	진천군	찾아가는 예비부모교실	· 관내 기업체 남성 직장인 (예비아빠), 맞벌이 직장맘, 지역주민	· 교육일정 : 기업체(반기1회), 직장맘 예비부모(총5회) · 내용 : 기업체를 방문하여 직장인 대상 부모교육실시	1일	50	100	5
충북	단양군	부부애 사랑플러스사업	· 관내 기혼부부 및 예비부부	· 부부간 소통의 부재를 겪는 부부를 대상으로 심리상담 및 치료지원	연간	240	10	3

⑥ 2019 10월

시도	시군구	사업명	지원기준(대상)	지원내용	지원 기간	1인당 지원액 (단위 : 천원)	수혜인원 ('16년 실적)	2016예산 (백만원)
대구	본청	아이낳기 좋은세상만들기	· 대구시민 및 미혼남녀	· 내용 : 라디오, 신문, TV를 통한 연중 홍보와 대구엑스코 베이비페어와 연계한 출산장려 홍보부스 운영 및 미혼남녀 만남주선 · 지원비율 : 시비100%	연중	-	-	75
충북	음성군	음성소식지결혼·출산 축하소식게재	· 출산 3개월 전후의 가정 및 결혼 1년 전후 부부	· 지원기간 : 연중 · 제공내용 : 결혼, 출생당시 사진 및 메시지 게재	0~3년			비예산

임 신



① 현 금

시도	시군구	사업명	지원기준(대상)	지원내용	지원 기간	1인당 지원액 (단위 : 천원)	수혜인원 ('16년 실적)	2016예산 (백만원)
서울	성동구	모성건강관리	·임산부 및 관내 여성	·기간 : 연중 ·내용 : 임부 기형아 검사, 자궁경부암 조기 검진	연중	9	244	2
서울	광진구	임산부 건강관리	·임산부	·임산부의 산전·산후관리를 체계적으로 실시하여 건강한 임신, 안전 출산을 유도	연중		4000	83
서울	중랑구	신혼부부 건강검진	·관내 결혼한 신혼부부	·내용 : 기본진료 및 의사상담, 흉부 x-선 촬영, 혈액, 소변, 생화학 등 병리검사, 간염, 풍진 생병, 에이즈 검사 등	연중	15	581	15
서울	중랑구	임신성당뇨검사	·임신 24~28주 임산부		연중	2	341	1.2
서울	중랑구	임신부태아 기형아검사	·임신 16~20주 임산부		연중	23	243	12
서울	도봉구	예비 신혼부부 무료 건강검진	·결혼예정자 및 임신 전 신혼부부	·혈압, 풍진, 간염, 빈혈 간기능 등 건강검사 서비스 제공	연중	15	590	9
서울	영등포구	임산부 아동건강관리	·관내 임산부 및 영유아	·지원내용 : 기초건강검진, 태아 기형아검사, 풍진검사, 엽산제 및 철분제 제공	연중		2,683	34
서울	영등포구	임산부 관리 기형아 풍진검사	·관내 임산부	·기간 : 연중 ·대상 : 16주이전 임산부 풍진검사 1,200명, 기형아검사 300명	연중		1,500	25
서울	영등포구	모성아동 건강지원	·관내 가임기여성	·난임부부시술비, 고위험 임산부 의료비 지원 ·청소년 임산부 의료비 지원 ·산모 신생아 건강관리 지원	연중		835	1,331
서울	강남구	예비맘 풍진예방접종	·풍진항체검사 결과 음성인 예비맘	·강남 거주 예비신부 및 첫째아 계획 중인 예비맘에 대한 풍진예방접종	연중	11	173	2
서울	강남구	난임부부 시술비 확대 지원	·강남구 6개월이상 거주자로 정부지원 기준대상자 ·기준중위소득 200% 이하	·체외수정시술 정부지원 원료 후(신선 및 동결배아 지원완료) 100만원 범위내 지원	연중	1,000	21	30

시도	시군구	사업명	지원기준(대상)	지원내용	지원 기간	1인당 지원액 (단위 : 천원)	수혜인원 ('16년 실적)	2016예산 (백만원)
부산	영도구	한방난임 시술비지원	· 관내 난임판정을 받은 44세이하 여성 전국가구월평균소득 150% 이하 가구	· 지원기간 : 3월~11월 · 지원내용 : 4개월 한약 및 뜸, 침구치료 지원 1인 약80만원	4개월	724	9	6
부산	영도구	임산부 태아기형아 및 풍진검사 지원	· 태아기형아검사 : 관내 임신14주~18주 임산부 · 풍진검사 : 관내 고위험임산부 및 만35세 이상 가임기 여성	· 지원기간 : 연중(예산범위 내) · 지원내용 : 태아기형아검사비 22,100원~49,500원 지원 풍진검사비 12,300원~35,000원 지원	연중	47	466	22
부산	동래구	임산부 건강관리 시약검사	· 동래구 거주 임산부	· 임산부에게 임신성 당뇨 검사를 무료 실시로 당뇨 조기 치료 등을 통해 안전한 출산을 도와 출산 분위기 장려	연중	10	486	5
부산	금정구	신혼부부(예비산모) 무료산전검사	· 신혼부부 중 첫 아이가 없는 예비 산모	· 예비산모 무료산전검사(22종)	연중	18	200	4
부산	기장군	예비부부 및 신혼부부 건강검진	· 기장군 거주 예비부부 및 신혼부부	· 혈액검사(5종), 소변검사(10종), 혈액화학검사(4종), 흉부 X선 검사, 면혈청검사(매독, HIV항체, B형간염, C형간염, 풍진검사), 건강행태(신장, 체중, 체지방, 비만도 등)	연중	40	354	14
부산	기장군	임산부 산전검사	· 보건소 등록 임산부	· 기본혈액검사(적혈구, 백혈구, 혈소판, 혈색소, 빈혈, 혈액형, SGOT, SGPT), 소변검사(2종), 면역혈청검사(매독, HIV항체, B형간염, 풍진검사)	연중	28	1,165	33
대구	본청	태아기형아 검사	· 보건소 등록임산부(10~18주)	· 내용 : 태반호르몬검사, 퀴드검사, 초음파 · 지원비율 : 시비100%	연중	122	2,023	247
대구	동구	임신성 당뇨검사	· 동구 관내 24~28주 임산부	· 임산부 임신성 당뇨검사 무료 지원	연중	2	580	1.2
대구	동구	임신초기검사	· 동구 관내 6~ 11주 임산부	· 임신초기검사(에이즈, 매독, 빈혈검사, 혈액형검사, B형간염검사, 간기능검사, 요당·요단백검사) 무료 지원	연중	5	553	3

시도	시군구	사업명	지원기준(대상)	지원내용	지원 기간	1인당 지원액 (단위 : 천원)	수혜인원 ('16년 실적)	2016예산 (백만원)
대구	수성구	임산부당뇨빈혈검사	· 관내 주소를 둔 등록 임부	· 임신 24~28주에 당뇨, 빈혈 검사 지원하여 건강관리	연중	2	507	1
인천	동구	예비부모 건강검진 지원	· 동구에 주민등록된 자	· 혈액검사 25종 (풍진항체검사는 제외)	2016.1월 ~12월	40	50	10
인천	동구	임산부(임신12주이내) 산전검사 지원	· 동구에 주민등록된 자	· 혈액검사 25종 (풍진항체검사는 제외)	2016.1월 ~12월	40	117	
인천	연수구	예비모 임신전 건강검진	· 관내 3개월 이상 주소를 둔 등록 임신을 준비 중인 예비모	· 임신전 감염되었을 경우 태아에게 해를 끼칠 수 있는 주요 항목에 대한 검사 지원(풍진외3종)	연중	20	218	4
인천	계양구	예비맘 건강검진사업	· 결혼 앞둔 신혼부부 및 예비엄마	· 풍진외 4종 (B형간염, 매독, 에이즈, 혈액형) · 대사증후군 검사	연중	31	324	10
인천	서구	한방난임부부지원	· 서구 관내 44세 이하 난임여성	· 난임여성에게 한방난임치료비 지원	연중	1,000	39	35
광주	본청	장애인 임산부 산전검진비 지원	· 관내 장애인 임산부(임신 20주 ~출산전)	· 산전검진비 100만원 지원	연중	1,000	45	45
광주	서구	예비부부 무료 건강케어 사업	· 관내 주소를 둔 예비부부	· 여성(8종) 남성(7종) 검사 무료 지원 : 풍진항체(여성해당), B형간염(항원, 항체), 에이즈, 매독, 혈액형, 빈혈, 혈당, 지질성분	연중	10	190	2
광주	북구	예비엄마 건강검진 사업	· 관내 혼인 후 1년 이내의 임신 전 예비엄마	· 무료 건강검진 지원(신장, 체중, 혈압, 풍진항체검사, B형간염, 빈혈, 혈액형, 매독, 에이즈, 요당, 요단백)	연중	24	296	7
광주	광산구	새내기부부 감염병 검진	· 새내기 부부(예비부부, 신혼부부) : 지역주민 중 당해연도 결혼예정 또는 결혼 후 2년 이내 부부	· 감염병 6종 검진(혈당, B형간염, 빈혈, 매독, 에이즈, 결핵)	연중	6.4	318	2
대전	서구	임산부 산전관리	· 관내 보건소 등록 임산부	· 지원기간 : 연중 · 지원내용 및 범위 : 모유수유 및 임산부 캘린더 등 제공, 임신관련 서적 대여(3주), 임산부 초기 산전검사지원	연중	10	1,157	11

시도	시군구	사업명	지원기준(대상)	지원내용	지원 기간	1인당 지원액 (단위 : 천원)	수혜인원 ('16년 실적)	2016예산 (백만원)
울산	본청	둘째아 이상 출산여성 산후조리 한약 할인지원	· 출산 1개월 전부터 울산시 거주 둘째아 이상 출산여성	· 20만원이상 산후조리용 처방 시 약제비 중 10만원 할인 지원 (시지원 35천원, 한의원 자체 65천원)	4~12월	35	857	30
울산	본청	다문화여성 및 가임여성 건강검진	· 외국인 여성결혼이민자 · 울산시 거주 26세~35세 가임기 여성	· 결혼이민자 여성 건강검진 : 자궁경부암 검사 등 15종 · 결혼적령기 가임여성 건강검진 : 난소암 검사 등 11종	2~12월	100	500	50
울산	중구	임산부 풍진 및 기형아 검사 지원	· 관내 주소를 둔 등록 임부	· 임신 12주 이내 - 풍진 검사 · 임신 10~22주 - 기형아 검사	연중	24	1,662	4
울산	중구	임산부 건강검진	· 관내 주소를 둔 등록 임부	· 임신 12주 이내 - b형간염, 매독, 에이즈, 간기능, 신장기능검사, 혈액, 소변검사 지원	연중	7	818	6
울산	북구	임산부 풍진, 기형아검사	· 관내 임산부	· 풍진검사 및 기형아 검사(1차,2차) 실시	연중	23	1,713	39
울산	북구	임산부 건강검진	· 관내 12주 이내 임산부	· 기본혈액검사, 항체검사, 매독, 에이즈, 소변검사 등	연중	9	1,095	10
울산	울주군	임산부 기형아검사 및 풍진검사비 지원	· 관내 주소를 둔 등록 임부	· 임신16주 이전 기형아 검사 / 임신초기 풍진검사	연중	60	400	24
울산	울주군	임신초기검사	· 관내 주소를 둔 등록 임부	· 임신12주 이내 임신초기검사(10종)	연중	11	618	7
울산	울주군	예비부모건강검진	· 관내 주소를 둔 예비부모	· 혈액검사 및 소변검사, 결핵검사 등(10종)	연중	11	280	3
세종	본청	임산부 기형아검사 및 초음파검사비지원	· 관내 주소를 둔 등록 임부	· 임신16주 이전 기형아 검사 / 임신20주 이후 초음파 검사비 지원	연중	20	500	10
경기	성남시	산전 건강검진비 지원	· 임신부 또는 배우자가 산생아 출산일 기준 1년 이상 성남시 거주 중이면서 기준 중위소득 80%이하	· 신청기간 : 출생일 기준 90일 이내 · 내용 : 임신 진단부터 출산 전일까지 본인 부담금중 국민행복카드 50만원 초과분에 대해 90% 범위 내 지원(최대 30만원)	연중	300	193	48

시도	시군구	사업명	지원기준(대상)	지원내용	지원 기간	1인당 지원액 (단위 : 천원)	수혜인원 ('16년 실적)	2016예산 (백만원)
경기	의정부시	예비부부건강검진	· 관내 예비부부 및 기혼자로 첫 아이 준비를 위한 여성검사	· 혈액학검사(CBC), B형간염, 풍진, 에이즈, 매독, 혈액형, 갑상선자극호르몬, 요당 / 요단백	첫 아이 임신 전	-	276	22
경기	안양시	예비부모 건강검진	· 신혼부부 및 예비부부	· 건강검진 : B형 간염 등 9종 · 임신계획 여성에게 엽산제 지원	연중	86	1,322	114
경기	안양시	한방 난임 지원	· 전국가구 월평균소득 150%이하 38세 이하 난임여성	· 지정 한의원에서 한약치료 3개월, 침구치료 9개월 지원	연중	900	20	18
경기	평택시	임산부 기형아검사 및 초음파검사비 지원	· 관내 주소를 둔 등록 임부	· 임신16주 이전 기형아 검사 / 임신20주 이후 초음파 검사비 지원	연중	49	11,135	180
경기	동두천시	임산부 기형아검사	· 관내 보건소 등록 임산부	· 지원기간 : 연중 · 임신 15~18주에 기형아 검사(트리플 검사) 실시	연중	18	56	1
경기	고양시	임산부 기형아검사비 지원	· 관내 주소를 둔 등록 임산부	· 임신16주 이전 기형아 검사비 지원	연중	15	477	10
경기	고양시	임산부 산전검사 지원	· 관내 임산부	· 산전검사(116천원 상당) 지원	연중	116	5,337	618
경기	남양주시	산전 검사	· 관내 주소를 둔 등록 임부	· 임신 전 : 예비 엄마 대상으로 피검사, 소변검사 · 임신 후 : 임신 10주 이전 임산부 대상으로 피검사, 소변검사	연중	7	1,434	10
경기	오산시	임신 기초검사	· 관내 임산부	· 빈혈, 혈액형, 간염, 성병, AIDS, 풍진, 갑상선, 요당, 요단백 등의 항목의 무료 검사를 임신초기에 제공	연중	28	971	19
경기	오산시	기형아 검사비 지원	· 관내 임산부	· 임신초기 기형아 검사비 15,000원 의료기관 연계 지원	연중	15	1,685	53
경기	군포시	임신축하금 지원	· 관내 주민등록 6개월 이상의 임신 20주~ 출산 전 임산부	· 보건소에 신청시 100,000원 1회 지급	20주~출산 전까지 신청	100	2,312	250

시도	시군구	사업명	지원기준(대상)	지원내용	지원 기간	1인당 지원액 (단위 : 천원)	수혜인원 ('16년 실적)	2016예산 (백만원)
경기	군포시	영구피임 복원 시술비 지원	· 6개월 이상 관내 거주하고 있는 영구피임(정·난관)시술자	· 정·난관 수술후 임신을 위해 복원술 시행할 경우 건강보험 급여 적용 본인부담금을 지원	1회	600	3	3
경기	의왕시	신혼부부건강검진	· 의왕시 거주자중 예비부부 및 결혼후 1년 이내 신혼부부 (신혼부부는 결혼 후 1년 이내 자녀가 없는 경우)	· 혈액검사 및 소변검사, 흉부X-ray	연중	30	180	3
경기	의왕시	산전태아기형 선별검사지원	· 의왕시 거주 16~19주 산모	· 엄마의 혈액을 이용하여 태아기형 위험도를 확인하는 검사비 지원	임신 16주 ~19주 등록 임신부	33	595	25
경기	하남시	예비부부 및 신혼부부 산전검사	· 관내 주소를 둔 등록 임부	· 임신초기 혈액 및 소변검사 46종 항목 (빈혈, 풍진, 간기능, 간염, 성병 검사 등)	신혼부부 (첫아이 출산 전)	13	307	4
경기	하남시	임산부 산전검사	· 보건소 등록 임산부	· 임신초기 혈액 및 소변검사 43종 항목 (빈혈, 풍진, 간기능, 간염 검사 등)	임신 16주 이내	10	510	5
경기	파주시	임산부 초기, 막달 검사 지원	· 관내 주소를 둔 등록 임부	· 임신16주 이전 초기검사 / 임신34주 이후 검사 지원	연중	10	2,307	20
경기	안성시	신혼부부, 임산부 건강검진	· 안성시 거주 신혼부부 및 임산부	· 혈액소, 헤마토크리트, 적혈구수, 백혈구수, 혈소판수, 혈청매독, B형간염항원항체, Hb항체검사, 혈액형, 풍진검사	연중	9	793	7
경기	광주시	임산부 2차 기형아검사비 지원	· 검사일 기준 주민등록상 광주시민인 자	· 임신16주 이전 2차 기형아 검사	연중	30	1,006	32
경기	양주시	예비부부산전검사 및 임신초기검사	· 양주시에 주소를 둔 임산부 및 예비임부	· 산전검사, 기형아검사, 영양제지급 등	연중	6	2,317	15
경기	여주시	예비부부, 예비부모 건강진단	· 관내 주소를 둔 예비부부 및 부모	· 예비부부, 예비부모 선착순 100명 건강검진	연중	20	100	20

시도	시군구	사업명	지원기준(대상)	지원내용	지원 기간	1인당 지원액 (단위 : 천원)	수혜인원 ('16년 실적)	2016예산 (백만원)
강원	춘천시	임산부 검진비 지원	· 관내 주소를 둔 등록 임부	· 임신 16주 이전 기형아 검사 임신 20주 이후 초음파 검사비 지원	연중	25	2,595	65
강원	춘천시	임신 전 여성 건강검진	· 관내 주소를 둔 예비부부 또는 신혼부부	· 풍진항체 외 11종 검사지원	연중	23	262	6
강원	동해시	가임기 여성관리	· 관내 주소지를 둔 가임기 여성	· 가임기 여성 임신반응검사, 엽산제 지원 풍진 항원, 항체 검사	연중	10	93	0.1
강원	동해시	신혼(예비)부부 건강검진	· 관내 주소지(부인)를 둔 신혼(예비)부부	· 신혼부부 건강검진 6종(빈혈, b형간염, 매독, 당뇨, 단백뇨, 간기능, x-ray)	연중	40	49	0.2
강원	동해시	임산부 등록관리	· 관내 주소지를 둔 보건소 등록 임신부	· 초기혈액검사 혈액형, 빈혈, b형간염, 매독, AIDS, 풍진, 당뇨, 단백뇨	등록시 (초기)	9	715	0.7
강원	동해시	임산부 등록관리	· 관내 주소지를 둔 보건소 등록 임신부	· 철분제 지원(총5통) 쌍생아 경우 2배 지원 빈혈유소견자 경우 의사진단 하 증량지원(검사결과지 또는 소견서 참고)	16주~ 분만전	9	518	5
강원	태백시	임산부 기형아검사 및 초음파검사비지원	· 관내 주소를 둔 등록 임부	· 임신16주 이전 기형아 검사 / 임신12주 이후 초음파 검사비 지원	연중	15	436	6.8
강원	삼척시	임산부 및 신혼가정 건강검진비 지원	· 관내 주소를 둔 결혼1년이내신혼 부부, 임부	· 임산부 : 초음파검사(20,000원), 산전혈액(35,000원), 기형아 (25,000원), 임신성당뇨(15,000원), 분만전 혈액검사(35,000원), · 신혼부부 : 장액검사(13,000원), 자궁경부암(30,000원), 질초음파(25,000원), 기본혈액검사(35,000원)	연중	252	583	147
강원	삼척시	풍진 항원· 항체 검사비 지원	· 관내 주소를 둔 결혼1년이내 신혼부부, 임부	· 풍진 항원· 항체 검사	연중	17	233	4
강원	삼척시	신혼가정 검진	· 관내 주소를 둔 결혼1년이내 신혼부부	· 신혼가정 검진(38,860원/건) : 혈액 및 소변검사	연중	43	70	3

시도	시군구	사업명	지원기준(대상)	지원내용	지원 기간	1인당 지원액 (단위 : 천원)	수혜인원 ('16년 실적)	2016예산 (백만원)
강원	홍천군	맘튼튼 건강검진비지원	· 관내 주소를 둔 등록 임부 · 관내 주소를 둔 신혼부부 가임기여성	· 일반초음파 검사2회 / 임신16~20주 2차기형아 검사 1회 지원 · 기본혈액(풍진항체검사포함), 소변검사	연중	44	181	8
강원	영월군	풍진검사 및 예방접종	· 관내 주소를 둔 가임여성 및 임산부	· 풍진검사 및 예방접종	임신전, 임신초기	52	38	2
강원	양구군	임산부 건강관리비 지원	· 셋째아 이상 임신부 · 다문화, 기초생활수급자, 의료수 급권자 임신부	· 관내 산부인과 진료비 연10만원 지원	연1회	100	3	5
충북	충주시	임신축하금 지원	· 관내 주민등록상 6개월이상 거주하고 임신 20주 이상 된 임산부	· 임신축하금 10만원(1회) 지원	20주부터 분만 전까지 신청 가능	100	1,152	115
충북	충주시	신혼부부(가임여성) 건강관리	· 첫째 아기를 계획 중인 관내 주소를 둔 신혼부부(가임여성)	· 산전검사- 검사항목 : 반혈검사(헤모글로빈 외 7종), 성병검사(매독, 임질, 클라미디아), B형간염 항원· 항체 검사, 풍진항원· 항체검사 · 엽산제 지급 : 2개월분(최초 1회)	매주 화요일 (13시~ 17시)	25	200	5
충북	제천시	임신에서 출산까지 진료비 지원	· 제천시에 주소를 두고 관내 산부인과 이용한 임신부	· 관내 산부인과 이용 시 진료비 최대 30만원, 분만비 최대 40만원 지원	연중	700	1,246	530
충북	제천시	한방난임치료비 지원	· 법적 혼인상태이며 난임기간이 1년 이상인 부부	· 대상자 1인 총 진료비 100만원 지원	연중	1,000	7	20
충북	영동군	분만취약지 임산부 산전검사비 지원	· 지역주민중 관내 분만산부인과 이용 임신부	· 사업내용 : 임산부 산전 초음파 검사 및 기형아 검사비 지원(기형아 검사 1회, 초음파 검사 10회)	40주	327	258	36
충북	영동군	신혼부부 임신사전 검사비 지원	· 관내 주민등록상 혼인신고 가정	· 지원내용 : 임신전 필수검사 기본 6종, 추가 4종, 계획임신 상담 및 교육	첫째아 임신 12주 이내	130	28	3

시도	시군구	사업명	지원기준(대상)	지원내용	지원 기간	1인당 지원액 (단위 : 천원)	수혜인원 ('16년 실적)	2016예산 (백만원)
충남	보령시	임산부·영유아 건강관리	· 관내 주소를 둔 임산부	· 엽산제 : 12주 이전 · 기형아검사 : 임신 12주 이하 · 초음파검사 : 28주 이전(격월), 28주 이상 월1회 · 출산용품지원, 임부등록시 홍보용품	연중	235	582	105
충남	서산시	혼인전 임신전 건강검진 검사비 지원	· 관내 주소를 둔 임신을 준비하는 예비부모	· 지원내용 : 혈액검사(매독검사 등 15종) 자체검사 지원 갑상선 풍진 검사비 지원(1인당 39,400원 지원)	연중	39	60	5
충남	서천군	임산부 기형아검사 및 초음파검사비지원	· 관내 주소를 둔 등록 임부	· 임신16주 이전 기형아 검사 / 임신20주 이후 초음파 검사비 지원	연중	33	554	18
충남	부여군	임산부 기형아검사 및 초음파검사비 지원	· 관내 주소를 둔 등록 임부	· 임신15주 기형아 검사 · 임신기간 중 초음파 검사비 3회 지원	연중	100	130	11
충남	부여군	산전검사비 지원	· 관내 주소를 둔 예비임산부 및 등록 임부	· 예비임산부 및 임신 10주 이내 산전검사 지원	연중	31	66	
충남	청양군	출산장려 및 인구증가	· 임신축하금 : 관내 주소를 두고 거주하고 있는 셋째아 이상 임신 20주~출산전까지 임신부	· 1회 50만원	연중	500	20	10
충남	홍성군	임산부 산전 검사비 및 영양제 지원	· 관내 주소를 둔 등록임산부	· 산전 검사비지원(모성, 풍진, 질초음파), 철분제(분만), 엽산제(3개월)지원	연중	32	962	31
충남	예산군	임산부 산전 검사비지원	· 관내 주소를 둔 등록 임부	· 임신초기~20주 임부 · 질초음파(35,000원), 풍진(17,800원), 태아기형아(27,700원), 임신성당뇨 검사비(25,000원) 지원	연중	105	284	13
충남	예산군	건강한 신혼부부 가정 가꾸기	· 관내 예비부부, 신혼부부	· 건강검진(혈액검사 8종),-자체 · 풍진검사 25,000원 지원	연중	25	26	7
충남	예산군	20~30대 주부 건강검진	· 관내 20~30대 주부	· 건강검진(신체계측 및 혈액검사), 골다공증, 인바디검사등—자체	연중	자체	169	4

시도	시군구	사업명	지원기준(대상)	지원내용	지원 기간	1인당 지원액 (단위 : 천원)	수혜인원 ('16년 실적)	2016예산 (백만원)
전북	익산시	임산부 280 건강관리비 지원	· 임신 24주 이상 익산시 거주자 부부 중 1명이 신청일 기준 주민등록상 익산에 두고 1년 이상 거주자	· 임신 1회당 26만원 지원	1회	260	2,000	520
전북	익산시	한방난임 치료비 지원	· 만 38세 이하 난임진단을 받은 여성으로 6개월 이상 익산시 거주자	· 한약 복용(4개월), 침구 및 한방요법	4개월	150	30	45
전북	정읍시	예비맘건강검진	· 예비맘 및 결혼1년 미만 신혼부부	· 풍진 등 8종 무료 건강검진	연중	25	40	1
전북	정읍시	기형아검사 및 산전검사	· 관내 주소를 둔 임산부	· 기형아(쿼드)검사 및 산전검사(B형간염 등 8종)	연중	25	100	1
전북	정읍시	모유수유클리닉	· 25주이상 임산부	· 성공적인 모유수유방법 교육, 개인별유방진단 및 관리	월1회	20	150	3
전북	남원시	한방난임시술비지원	· 법적 혼인상태에 있는 난임부부로 만44세이하 남원시거주 여성	· 한방임상치침에 의한 난임치료 지원 (침구, 약침, 침약 등)	연중	1,000	13	13
전북	남원시	임산부 기형아검사	· 관내 주소를 둔 등록 14주~19주 임산부	· 쿼드 기형아검사 4종(다운증후군, 신경관결손증 등) 검사비/1인당 지원액 병원 30,000원, 의원 25,000원	연중	30	273	8
전북	남원시	예비부부 및 임산부 산전검사	· 임신 희망 (예비)부부 · 임산부	· 산전검사 16종(ABO, RH 혈액형, 요당, B형간염, 성병, 풍진 등) /검사비 무료	연중	23	86	2
전북	고창군	임산부 모성검사 (임신전 및 임신후 산전검사지원)	· 관내 예비맘 및 보건소 등록임산부(추가)	· 지원기간 : 연중 · 지원내용 : 임신 준비전(예비맘) 검사 : 혈액검사 외 27종, 풍진검사외 1종 · 임신초기 기초검사 : 모성검사 26종, 소변검사, 풍진검사 · 임신성 당뇨병검사 : 24주 ~28주 사이 · 임신말기 기초검사 : 모성검사 31종(소변 검사외 30종)	년중	17	230	4

시도	시군구	사업명	지원기준(대상)	지원내용	지원 기간	1인당 지원액 (단위 : 천원)	수혜인원 ('16년 실적)	2016예산 (백만원)
전북	부안군	임산부 산전 기형아검사	· 관내 주소를 둔 보건소 등록 임산부	· 산전기본질찰 14종 또는 기형아 검사	임신 5주~20주	90	151	17
전남	목포시	예비맘 무료건강검진	· 목포시에 주민등록을 둔 가임기 여성 및 임산부	· 신혼 및 가임여성대상 무료 건강검진	1회	-	203	비예산
전남	여수시	난임부부 시술비 지원	· 체외수정 시술비 : 전국가구 월평균소득 200%이상 난임부부 · 기초검진비 : 인공수정 2차 시술완료 대상자	· 체외수정 시술비 : 신선배아 190만원, 동결배아 60만원(1인 2회) · 기초검진비 : 20만원	연중	578	41	23.7
전남	여수시	신혼·예비부부 무료 건강검진	· 관내 주소를 두고 거주하는 신혼·예비부부	· B형, C형간염, 빈혈, 풍진, 혈당, 혈압, 매독, 에이즈, 체지방분석, 맞춤형 운동처방 등 10여종 무료검진	연중	비예산	375	-
전남	순천시	예비엄마 풍진검사	· 순천시 주민등록이 되어있는 첫 임신을 준비하는 기혼여성 및 임산부	· 임신전 또는 임신초기에 풍진에 대한 감염 또는 면역여부를 확인하기 위해 임신을 계획 중인 여성 또는 산모에게 기존 임신초기검사와 함께 풍진검사 시행	연중	15	647	10
전남	나주시	가임기여성 검사	· 나주시에 주민등록을 둔 가임기 여성(15세~49세)	· 검사항목 : B형간염, 간기능 검사, 빈혈, 혈액형, 단백뇨, 요당, 매독, HIV, 풍진	연중	30	162	5
전남	광양시	난임부부 지원사업	· 광양시에 주소를 둔 법적 혼인상태에 있는 난임부부로서 정부 지원 사업으로 인공 및 체외수정 시술완료(정부 지원기준 완료) 후 실패자	· 체외수정 1회 추가지원(신선 1회 또는 동결 3회)	연중	1,200	11	36
전남	광양시	임산부 기형아검사 및 초음파검사서비스	· 관내 주소를 둔 등록 임부	· 기형아 검사 1,2차 및 초음파 2회 지원	연중	105	1382	76

시도	시군구	사업명	지원기준(대상)	지원내용	지원 기간	1인당 지원액 (단위 : 천원)	수혜인원 ('16년 실적)	2016예산 (백만원)
전남	담양군	임산부 산전 검진비 지원	· 관내 주소를 둔 보건기관 임산부 등록자	· 내용 : 임신 전 과정에서 필요한 산전검진서비스 제공 · 지원횟수 : 13회(임신 6주 ~ 임신 40주) · 비용 : 검진비 1매당 25,000원 이내	연중	325	363	51
전남	고흥군	임산부 초음파검사비 지원	· 관내 산부인과 이용시	· 임신 후 초음파 검사비 8회 지원(1회당 3만원 이내)	연중	30	368	11
전남	강진군	임산부초음파검진비 지원	· 관내 등록임산부	· 1회 2만원 이내 3회 6만원 지원	연중	14	231	18
전남	해남군	난임부부 시술비 본인부담금 지원	· 난임부부 시술의료비 신청자	· 내용 : 난임부부 시술의료비 지원 외 소요되는 의료실비, 교통비 등 경비지원	연중	608	67	45
전남	영암군	체외수정 시술비 지원	· 정부지원 난임시술 소진자	· 체외수정 시술비 1회 1,900만원 이내	연중	1,900	2	19
전남	무안군	임산부 초음파검사 및 기형아검사비지원	· 관내 주소를 둔 등록 임산부 ※ 35세이상 고령 임산부 기형아 검사비 지원	· 초음파 검사 지원(2회)/기형아검사(1회)	연중	90	952	28
전남	영광군	새내기 부부건강검진	· 영광군거주 새내기 부부 중 검진을 원하는 자	· 혈압, 체성분검사, 혈당, 풍진, B형간염, 단백뇨, 매독, 에이즈 등	연중	15	126	2
전남	완도군	풍진항체 검사비 지원	· 임신전 가임여성	· 가임여성 풍진 IG, GM 검사비 지원	연중	23	10	0.8
전남	진도군	정부지원외 난임부부 지원	· 정부지원 횟수 완료한 가정	· 1인당 400만원 이내(신선배아 1회, 동결배아 1회)	연중	400	1	12
전남	진도군	정관난관복원시술비 지원	· 관내 6개월 거주 남 50세미만, 여 44세미만	· 정관복원 50만원 · 난관복원 100만원이내	연중		0	1
경북	본청	한방 난임부부 지원	· 도내 주소를 둔 만 40세 미만 난임 여성	· 한약처방, 침·뜸 등 치료(1인 2백만원)	6개월	1,200	33	66

시도	시군구	사업명	지원기준(대상)	지원내용	지원 기간	1인당 지원액 (단위 : 천원)	수혜인원 ('16년 실적)	2016예산 (백만원)
경북	경주시	가임기여성 및 임부 기초검사	· 관내 거주 가임기여성 및 임부	· 혈액검사(12종) 및 소변검사 1회 지원	연중	9	215	2
경북	김천시	난임부부 시술비 본인부담금 전액지원(전액시비)	· 정부지원지침 요건을 충족하는 대상자 중 부인 주소지가 김천시로 되어있는 자	· 정부지원 난임시술비를 초과하는 금액을 김천시 시비로 전액 지원	연중	679	81	55
경북	김천시	신혼부부 및 임산부 건강관리	· 김천시에 주소를 둔 2년이내 신혼 부부 및 결혼 예정자, · 임신 12주 이내 임산부	· 흉부 X-선검사, 혈액형, 혈액소, B형간염, 노당, 노단백, 매독, HIV, 구강검진, 풍진검사 등	연중	17	298	5
경북	안동시	임산부 기형아 검사	· 보건소 등록된 둘째아 이상 임산부(16주~20주)	· 임산부기형아 검사 - 트리플 검사	연중	32	187	6
경북	구미시	가임기 여성 무료 풍진검사	· 관내 가임기 여성	· 가임기 여성 보건소 무료 풍진검사 실시	연중	43	530	23
경북	구미시	기형아 검사비 지원	· 관내 14~20주 임산부	· 기형아 검사비(쿼드검사 4종) 중 본인부담금 지원	연중	27	2,873	78
경북	영천시	임산부 풍진검사	· 관내 주소를 둔 등록 임부	· 임신 12주 이내 풍진 검사지원	연중	13	225	3
경북	영천시	임산부 기형아검사	· 관내 주소를 둔 등록 임부	· 임신 16주~20주 이내 기형아 검사지원	연중	30	30	1
경북	문경시	신혼부부건강검진	· 관내 신혼부부	· 여성 : 풍진항체검사 외 9종 · 남성 : 정액검사 외 9종	연중	109	73	8
경북	문경시	임부 검사비지원	· 관내 임부	· 초음파, 산전기형아, 임신성당뇨 검사지원	연중	30	766	23
경북	경산시	가임기 여성 관리사업	· 관내 가임기 여성	· 풍진항체검사(1회) 및 성병검사	연중	7	879	6
경북	영양군	임부기형아검사비지원	· 관내 주소를 둔 등록 임부	· 임신10주~18주(1차, 2차) 기형아검사비 지원	연중	100	10	1
경북	청송군	임신전 검진비지원 기형아 검사비지원	· 관내 임신진단 검사자 · 관내 12주이상 기형아검사 실시 임산부	· 임신진단 검사비, 기형아 검진비 청구시 최대 각각 5만원씩 지원	연중	107	65	7

시도	시군구	사업명	지원기준(대상)	지원내용	지원 기간	1인당 지원액 (단위 : 천원)	수혜인원 ('16년 실적)	2016예산 (백만원)
경북	영덕군	임산부 기형아검사 및 초음파 검사비 지원	· 관내 주소를 둔 등록 임산부	· 임신 중 기형아검사 및 초음파 검사비 각 1회 지원	연중	63	95	6
경북	성주군	다자녀(셋째이상)태아 초음파검사 및 풍진검사비지원	· 관내 주소를 둔 등록 다자녀 임부 · 관내 주소를 둔 20세이상 예비신부 및 임신예정자	· 연 1회 4만원이내	연중	90	22	2
경북	예천군	예비부부 및 신혼부부 건강검진	· 관내 예비부부 및 신혼부부	· 풍진 외 29종 검사비 4만원 정도	연중	111	9	1
경북	울진군	결혼이주여성 건강검진비 지원	· 관내 결혼이주여성	· 건강검진비(혈액검사, 간기능검사, 폐기능검사, 신장기능검사, 심장기능검사, 소변검사 등) 지원	연중	120	25	3
경북	울진군	임산부 산전검사 및 초음파검사비 지원	· 관내 주소를 둔 등록 임부	· 산전 검사 : 임신 6주~9주 · 초음파 검사 : 임신 5개월(1차), 8개월(2차)	연중	62	417	26
경남	창원시 창원	산전검사	· 관내 주소를 둔 등록 예비임산부	· 혈액검사 6종	연중	20	6,103	122
경남	창원시 창원	태자기형아 검사	· 관내 주소를 둔 등록 임산부	· 임신16주 이전 기형아 검사	연중	15	5,648	85
경남	창원시 마산	임산부 기형아검사 검사비지원	· 관내 주소를 둔 등록 임부	· 임신 16~20주 임부 태자기형아 검사비(트리플) 지원	연중	15	1,796	31
경남	창원시 진해	임산부 기형아검사 검사비지원	· 관내 주소를 둔 등록 임부	· 임신 16~20주 임부 태자기형아 검사비(트리플) 지원	연중	15	1,040	18
경남	진주시	난임부부 기초검진비 지원	· 결혼기간 1년 이상 된 난임부부	· 기간 : 연중(의료기관 방문전 신청) · 내용 : 부부 1쌍당 난임 진단에 필요한 기초검진비 20만원 이내 1회 지원	1회	200	172	16
경남	진주시	난임부부 격려금 지원	· 1년 이상 된 난임부부로 두 번 이상 시술에도 임신이 되지 않은 사람	· 기간 : 연중두 번이상 시술실패 후 3개월 이내 신청 · 내용 : 부부 1쌍당 20만원 이내 1회 지원	1회	200	76	24

시도	시군구	사업명	지원기준(대상)	지원내용	지원 기간	1인당 지원액 (단위 : 천원)	수혜인원 ('16년 실적)	2016예산 (백만원)
경남	진주시	임산초기검사 및 신혼부부검사	· 7주~12주인 임산부 · 임신경험이 없는 예비부부 및 신혼부부	· 기간 : 연중 · 내용 : 혈액소, 적혈구, 백혈구, 매독, B형간염, 항원항체, C형간염항체, 혈액형, 풍진항원항체, 노당, 뇨단백, 간기능검사	임신 시 1회	자체검사	2,264	19
경남	사천시	임산부 태아 기형아 검사비 지원	· 관내 주소를 둔 등록 임부	· 임신 16주 ~ 20주 이내 기형아 검사비 지원	연중	25	681	17
경남	김해시	신혼부부검진 및 기념품지급	· 관내 주민등록주소지 신혼부부	· 신혼부부 검진 및 기념품 지급(혈액검사, 요검사, x-선 검사등)	연중	16	556	96
경남	거제시	태아기형아검사비 지원사업	· 관내 임신 15주 이상 임산부	· 1인당 20,000원 지원으로 지정산부인과에서 기형아 검사 전에 제출하여 사용	연중	20	2,372	50
경남	양산시	임산부 기형아 검사	· 관내 주소를 둔 등록 임부	· 임신18주 이전 기형아 검사비 지원	연중	15	1,150	17
경남	양산시	산전검사	· 관내 주소를 둔 임신 12주 미만 임부	· B형 외 7종에 대한 검사	연중	13	1,342	17
경남	양산시	풍진검사	· 도내 주소를 둔 임신 12주 미만 임부 또는 가임기 여성	· 풍진검사	연중	29	1,277	37
경남	의령군	임산부 초음파검진비 지원	· 관내 주소를 둔 보건소 등록 임산부	· 임산부등록후3개월 ~ 분만전까지 임산부 초음파 검진비 1인 최대6만원지원	연중	60	56	5
경남	함안군	임산부 태아기형아검사비	· 관내 주소를 둔 등록 임부	· 임신 16주 이전 기형아 검사	연중	20	332	10
경남	창녕군	태아기형아 검사비 지원	· 관내 주소를 둔 임산부	· 기간 : 연중 · 내용 : 기형검사비 1회 최고 10만원 한도 내 본인부담금 지원	연중	41	208	10
경남	남해군	임산부 태아기형아검사비 지원	· 관내 주소를 둔 등록 14~20주 임부	· 태아기형아 검사비 지원 · 1인당 최대30,000원	연중	30	98	4

시도	시군구	사업명	지원기준(대상)	지원내용	지원 기간	1인당 지원액 (단위 : 천원)	수혜인원 ('16년 실적)	2016예산 (백만원)
경남	하동군	고위험 임부 기형아(양수) 검사비	· 군에 주민등록을 두고 있고, 군 보건소 또는 보건지소에 임신부 등록을 한 임신부 중 양수 검사 결과 의사소견(진단)에 의해 양수검사를 실시한 임신부	· 60만원 이내	임신 15주~ 20주	56	72	4
경남	함양군	임신초기검사 (풍진검사 포함)	· 관내 주소를 둔 등록된 임신부	· 검진대상 : 임신6~12주 임신부 중 희망자 · 지원내용 : 임신초기검사(혈액검사, 소변검사) 지원 및 풍진검사	연중	31	32	1
경남	함양군	태아 기형아 검사	· 관내 주소를 둔 등록된 임신부 중 희망자	· 검진대상 : 임신6~12주 임신부 중 희망자 · 지원내용 : 기형아 검사 완료 시 1인당 최대 3만원 지원	연중	38	53	2
경남	합천군	임신부 산전검사 지원	· 관내 주소를 둔 등록 임부	· 임신16주 이전 기형아 검사 · 임신 확인 시부터 초음파 검사 지원 · 임신 12주 AC형 간염검사 · 임신 24주 임신성당뇨검사	연중	56	232	13
제주	본청	한방난임 지원	· 44세 이하의 난임 여성(남성)	· 대상 : 난임 진단을 받은 만 44세 이하의 여성(남성) 30명 · 지원기간 : 3개월 · 지원내용 : 한의원 내원진료 및 침구 치료, 침약	8~11월	700	30	21

② 현 명

시도	시군구	사업명	지원기준(대상)	지원내용	지원 기간	1인당 지원액 (단위 : 천원)	수혜인원 ('16년 실적)	2016예산 (백만원)
서울	광진구	임산부 및 영유아 영양플러스사업	· 최저생계비 200%미만, 72개월 미만의 영유아 및 임산부 중 저신장, 저체중, 빈혈 등 영양위험요인이 있는 자	· 영양적 위험요인이 있는 임산부 및 영유아를 대상으로 보충식품 제공 및 영양교육을 통해 영양적 위험요인을 개선	연중		3,300	237
서울	중랑구	직장인을 위한 워킹맘 건강관리	· 관내 직장인 임산부	· 기간 : 매월 둘째, 넷째 토요일 · 내용 : 직장인을 위한 토요진료를 통해 임산부 검사 및 철분제, 엽산제 지원	연중	29	222	8.5
서울	영등포구	임산부 및 영유아 영양플러스	· 만6세 이하 영유아, 임산부, 출산부, 수유부	· 소득수준 : 가구 규모별 최저생계비 대비 200%미만의 가구 · 영양위험요인 : 빈혈, 저체중, 성장부진, 영양섭취 상태불량 중 한가지 이상의 영양위험요인 보유자	연중		5,227	361
부산	동구	내 맘(Mom)같은 우리아이 건강관리	· 관내 임산부	· 기간 : 연중 · 내용 : 12주 이내의 임산부에게 12주까지 엽산제 지원(최대 2개월분) 16주 이후의 임산부에게 40주까지 철분제 지원(최대 5개월분)	연중	비예산		
부산	남구	임신 여직원 건강 유지용품 지원	· 임신중인 공무원	· 전자파 차단용품 1인 3구 지급	연중	45	11	1.5
부산	북구	임산부 직원 물품지원	· 출산예정이거나 출산한 직원	· 임신축하용품 · 듀오백사무의자 지원	연중 상시	150	26	3
대구	서구	임산부 등록관리	· 관내 임산부	· 월별 산전관리/엽산제(임신 12주이내), 철분제(임신16주부터)지원/산전검사	연중	102	331	33
대구	남구	반딧불 건강도서실	· 임산부 및 지역주민	· 임신, 출산, 육아정보 관련 도서대여	연중	서비스제공	912	1
인천	동구	출산축하용품 지원	· 동구보건소 등록 임산부	· 출산축하용품 지원	2016. 1월~ 12월	30	414	16

시도	시군구	사업명	지원기준(대상)	지원내용	지원 기간	1인당 지원액 (단위 : 천원)	수혜인원 ('16년 실적)	2016예산 (백만원)
인천	연수구	출산준비물 지원	· 관내 주소를 둔 등록 임산부	· 출산관련 준비물품 지원	연중	30	1,955	63
인천	부평구	임산부등록 선물지급	· 관내 주소를 둔 임산부 등록 시	· 임신 중 필요한 용품 지원	연중	-	-	76
인천	부평구	임산부 영양제지원	· 보건소 등록 임산부	· 엽산제 및 철분제 지원	연중	-	5,098	85
인천	계양구	임신공무원 전용 업무용 의자 지급	· 임신공무원	· 임산부 전용 업무용의자 지급	연중	150	14	3
광주	서구	엽산제, 철분제 지원	· 관내 주소를 둔 임신한 여성	· 엽산제(임신초기~12주), 철분제(16주~분만전) 지원	연중	22	2,594	58
광주	광산구	임신·출산 공직자 편의용품 지원	· 임신·출산 여성 공무원	· 임신·출산 직원 편의용품(기능성 의자 등) 지원 (10만원 상당) · 모유수유실 등 운영	연중	205	39	8
울산	중구	임산부 영양제 지원	· 관내 주소를 둔 등록 임부	· 12주 미만 - 엽산제 지원 · 6주 이상 - 철분제 지원	연중	23	900	21
울산	울주군	임신직원 태아 보호용품 지원	· 임신직원	· 지원물품 : 전자파 방지 앞치마, 쿠션, 발받침대 세트	연중	240	15	4
울산	울주군	임산부 영양제 지급	· 관내 주소를 둔 등록 임부	· 엽산제 및 철분제 지원	연중	14	2,363	35
세종	본청	임신·출산공무원 배려시책 추진	· 임신 및 출산 공무원	· 공영주차장 우선주차, 임산부 배려 의자, 발 받침대 등 편의물품 제공	연중	40 (물품구입)	21	1
경기	수원시	임산부용품 지원사업	· 시 소속 임산부 직원	· 임산부전용 의자, 전자파 차단 앞치마, 담요	연중	-	-	12
경기	용인시	임신축하용품지원 (프레맘 키트)	· 용인시 관내 임산부('16.11.1 이후 임신 확인 대상)	· 2016년 11월부터 관내 임산부에게 임신축하용품 무상지원(가제손수건, 속싸개, 배넛저고리, 손싸개, 발싸개 등)	'16.11.1 ~	-	147	비예산 (기업협약)
경기	평택시	엽산제철분제 제공	· 관내 주소를 둔 등록 임부	· 임신 초기부터 임신 40주까지 영양제 제공	연중	0.06	9,218	160

시도	시군구	사업명	지원기준(대상)	지원내용	지원 기간	1인당 지원액 (단위 : 천원)	수혜인원 ('16년 실적)	2016예산 (백만원)
경기	광명시	임산부 무료 용품 대여	· 관내 주소를 둔 등록 임산부	· 유축기, 함몰유두 교정기, 유두상처보호기, 임산부 체조 DVD 무료 대여	연중	-	344	3
경기	안성시	임산부용 엽산제 및 철분제 지급	· 안성시 거주 임산부	· 임신 16주이전 엽산제 제공, 임신 16주 이후에서 분만 1개월까지 철분제 제공	연중	46	2,322	17
경기	여주시	임신 여성직원 사무용품	· 임신여성공무원 지원	· 임산부 전용의자, 전자파차단 앞치마, 태아보호용 쿠션 지급	연중	85	20	9
경기	양평군	임신준비 가임기 엽산제 지원	· 양평군 거주 임신 준비 가임기 여성	· 엽산제 1개월분 지원	연중	6	493	3
경기	과천시	새생명탄생임신출산 축하용품 지원	· 관내 주소를 둔 등록 임부	· 비접촉식 체온계, 도서2권 · 임신20주이상 임산부 ~ 생후 3개월이내 출생아	연중	50	357	20
경기	고양시	임산부 영양제 지원	· 관내 임산부	· 임산부 영양제(엽산제 · 철분제) 지원	연중	18	9,107	190
경기	고양시	임산부 홍보물품 지원	· 관내 임산부	· 임산부 홍보물품(이유식 책자) 지원	연중	7	9,311	42
경기	파주시	임산부 엽산제지원	· 관내 주소를 둔 등록 임부	· 임신 12주 이내 엽산제 지원	연중	3	2,000	7
강원	동해시	임산부 등록관리	· 관내 주소지를 둔 보건소 등록 임산부	· 엽산제 지원(총5통) · 쌍생아 경우 2배 지원	등록~ 12주	6	608	4
강원	홍천군	임산부 영양제 지원	· 관내 주소를 둔 등록 임산부	· 철분제, 엽산제, 산후영양제 지원	연중	28	419	12
강원	철원군	임산부 등록관리 (임신 축하용품제공)	· 관내 보건소등록 임산부	· 임신, 출산, 양육관련 지원사업 안내 → 임신축하용품 제공	출산전	50	360	18
강원	화천군	임신축하용품	· 관내 주소를 둔 등록 임부	· 체온계, 탕온계, 가제손수건, 턱받이, 아기목욕스폰지, 임부맞유아 구강용품	연중	40	247	10
강원	화천군	철분제, 엽산제	· 관내 주소를 둔 등록 임부	· 철분제 : 임신16주 이후 5개월 · 엽산제 : 임신 12주까지 3개월	연중	23	336	8

시도	시군구	사업명	지원기준(대상)	지원내용	지원 기간	1인당 지원액 (단위 : 천원)	수혜인원 ('16년 실적)	2016예산 (백만원)
강원	인제군	임신공무원 임신축하물품제공	· 임신 여성공무원	· 임신한 공무원에게 임신용품 제공	연중	1,002	20	20
강원	양구군	임산부 영양제지원	· 보건소 등록 임산부	· 임산부 엽산제 및 철분제 제공	임신기간 중(제공내용 에 따라 상이)	9	318	3
강원	양구군	임산부등록관리	· 보건소 등록 임산부	· 임산부 등록시 톨살크림 제공	연1회	30	100	3
강원	고성군	출산장려 지원사업	· 보건소(지소)등록 임산부, 기준 중위소득 80% 초과 신청자	· 임산부등록자 출산용품 및 엽산제, 철분제 제공 · 산모신생아건강관리사 서비스 지원 · 미숙아 및 선천선이상아 의료비 지원	상시	83	338	28
강원	양양군	임산부 영양제 지원	· 관내 주소를 둔 등록 임부	· 임산부에게 유산균제 등 영양제 지원	연중	109	41	4.5
충북	청주시	임산부 영양제지원	· 관내 거주 가임기여성 (예비임산부) 및 임산부 등록자	· 지원내용 : 철분제 및 엽산제 지원(임신계획 3개월 이전, 임신 12주까지(최대3개월), 임신 16주부터 분만전까지(최대 5개월))	가임기여성 : 3개월 임산부 : 8개월	-	1,806	32
충남	서산시	저소득층 출산용품 지원을 위한 태교음악회	· 임산부 및 가족	· 내용 : 저소득층 출산용품 지원을 위한 모아사랑 태교음악회 → 출산용품지원 110명 / 월드휴먼브리지 (NGO)	9월중	비예산	140	비예산
충남	논산시	임산부 철분제, 엽산제 지원	· 철분제-임신 16주 이후 출산 전까지 엽산제-임신 후 12주 까지	· 저출산을 극복하고 모성의 건강보호와 건강한 자녀의 출산 및 양육을 위해 임산부에게 지급	연중	엽산제 16 철분제 35	860	13
충남	홍성군	임산부산전관리용품 지급	· 관내 주소를 둔 등록임산부	· 신생아용품 (아기내복, 딸랑이) 지원	연중	14	3,500	47
충남	홍성군	다문화이주여성 건강관리	· 가임기 및 결혼 이민자 여성	· 임산부 엽산제, 철분제 지원, 출산준비물 지원	연중	17	990	17

시도	시군구	사업명	지원기준(대상)	지원내용	지원 기간	1인당 지원액 (단위 : 천원)	수혜인원 ('16년 실적)	2016예산 (백만원)
충남	홍성군	철든소녀 프로젝트	· 중 · 고등학교 여학생	· 철분제 2개월분 지원 · 여성용품(생리대)지원	연중	13	3,000	37.5
전북	군산시	영양제지급	· 군산시에 거주하는 임산부	· 엽산제 지원 : 12주 미만 임산부(최대 3개월) · 철분제 지원 : 16주 이상 임산부(최대 5개월)	연중	11	3,143	36
전북	남원시	엽산제, 철분제 지원	· 관내 주소를 둔 등록 임산부	· 엽산제 임신확인 후 3개월분 지원, 철분제 임신 16주부터 6개월분 지원	연중	16	638	10
전북	무주군	임산부 엽산제 및 철분제 지원	· 관내 주소를 두고 임산부 등록을 한 임산부	· 엽산제 : 12주까지 지원(3개월분) · 철분제 : 20주부터 지원(5개월분)	8개월	52	115	6
전북	임실군	임산부 철분제 및 엽산제 지원	· 관내 주소를 둔 등록 임산부	· 엽산제 지원 : 임신일로부터 3개월까지(최대 3개월분) · 철분제 지원 : 임신16주이상 임산부(최대 5개월분)	연중	41	207	4
전북	순창군	마더박스(육아용품)	· 임산부 등록관리 대상자 중 24주 이후 지급	· 20만원 상당의 육아용품(기저귀가방외 10종)	연중	200	228	52
전남	목포시	모성영유아건강관리 강화	· 목포시에 주민등록을 둔 임산부 및 만6세이하 영유아	· 엽산제 : 임신12주이하 임산부 · 철분제 : 임신16주이상 임산부 · 만6세이하 영유아 영양제 지급	해당 기간내	5	7,332	37
전남	순천시	임산부 · 영유아영양제 지원	· 임산부 : 주민등록상 순천시 거주자 · 영유아 : 주민등록상 순천시 거주자 6개월, 12개월	· 엽산제 : 임신 후 12주 이내 · 철분제 : 임신 20주 이상~분만 전(월1회) · 성장제 : 보건소 등록 영유아 6개월, 12개월	연중	3	5,069	17
전남	나주시	엽산제 · 철분제 지원	· 관내 보건소 등록 임산부	· 엽산제 : 임신초~임신12주까지 최대 3갑 지원 · 철분제 : 임신16주~출산시까지 최대 5갑 지원	연중	15	729	11
전남	화순군	임산부 영양제 지원사업	· 관내보건소 등록된 출산산모	· 지원내용 : 영양제 1회 제공(60정 × 2)	출산후 3개월 이내	20	300	12

시도	시군구	사업명	지원기준(대상)	지원내용	지원 기간	1인당 지원액 (단위: 천원)	수혜인원 ('16년 실적)	2016예산 (백만원)
전남	장흥군	출산육아용품 대여	· 관내 등록임산부 및 출산가정	· 임신출산관련 도서, 유축기, 아기식탁의자 대여	연중	30	100	3
전남	영암군	모성·영유아 건강 건강관리 강화	· 관내 거주한 등록 임부 및 영유아	· 엽산제, 철분제 및 영양제 지원	연중	23	1,033	24
전남	영광군	임산부·영유아 건강관리	· 보건소에 등록된 임산부 영유아	· 철분제, 엽산제 지원(철분제 임신5개월 이상, 엽산제 임신12주 이하) · 영유아 영양제 지원	1~12월	9	1,952	16
전남	장성군	임산부, 영유아 건강관리용품 지원	· 관내 임부 등록된 임산부 · 관내 만 6세미만 영유아	· 임산부: 엽산제(1인 3회) 및 철분제(1인 5회) 지원 · 영유아: 어린이 영양제 1인당 연간 1회 지원	· 분만 전 · 출생 후 6세 미만	20	1,115	23
전남	완도군	임산부 영양제 지원	· 관내 출산가정의 산모	· 종합비타민 3개월치 지원	출산전 3개월	30	153	5
전남	진도군	임신출산축하선물	· 관내 주소를 둔 등록 임부 및 출산가정	· 임신출산 축하물품 지원	연중	31	255	8
경북	경주시	가임기여성 철분제	· 관내 거주 가임기여성	· 엽산제 4개월분 2회 지원	연중	2	2,144	5
경북	경주시	임신축하용품	· 관내 거주 임부	· 5만원 상당의 임신축하용품(은팔찌) 1회 지원	연중	50	1,400	70
경북	김천시	임산부 영양제 제공	· 관내 주민등록을 두고 보건소에 등록된 임산부	· 영양제: 출산 후 2개월까지	연중	31	653	20
경북	안동시	여성공무원 임신(출산)축하 이벤트	· 임신(출산)한 여성공무원	· 임신 - 임신축하 케이크, 태교CD 증정, 당직, 산불비상 근무 배제, 근무시간 단축 등 · 출산 - 축하 꽃다발	연중	50	11	1
경북	안동시	임산부 영양제 지원	· 보건소 등록된 임산부(15~40주)	· 임산부 영양제 지원	연중	10	800	8
경북	영천시	산모영양제지원	· 분만등록 한 산모	· 산모 영양제지원(출산 2개월 이내)	연중	19	258	5

시도	시군구	사업명	지원기준(대상)	지원내용	지원 기간	1인당 지원액 (단위: 천원)	수혜인원 ('16년 실적)	2016예산 (백만원)
경북	영천시	산모보약지원	<ul style="list-style-type: none"> · 1·2종 의료수급재(두자녀 이상 출산한 산모) · 다자녀가정(두자녀 이상 출산한 산모) · 세자녀이상 출산한 산모 	· 산모의 건강회복을 위한 보약 지원(출산 후 1년 이내)	연중	100	52	5
경북	상주시	임산부 철분제 및 영유아 정상제 지원	· 관내 주소를 둔 3개월~12개월 영아	<ul style="list-style-type: none"> · 임산부 철분제 : 임신4개월~분만전까지 지원 · 임산부 엽산제 : 임신을 계획하고 있는 가정 (임신 3개월까지) · 영유아 정상제 : 3개월~12개월까지 지원 	연중	26	769	20
경북	문경시	임부 영양제지원	· 관내 임부	· 출산후 2개월분 영양제 지원	연중	14	281	4
경북	경산시	임산부 엽산제, 철분제 지원	· 관내 임산부	<ul style="list-style-type: none"> · 엽산제 지원(임신 12주 전까지) · 철분제 지원(임신16주부터) 	연중	18	2,684	48
경북	청송군	임산부영유아 건강관리	<ul style="list-style-type: none"> · 관내 거주 보건의료원 임산부 등록자 · 관내 거주 보건의료원 영아 등록자 	<ul style="list-style-type: none"> · 임산부 엽산제 및 철분제 지원 · 영유아 정상제 지원 	연중	51	98	5
경북	청송군	임신 축하기념품 지급	· 관내 거주 보건의료원 임산부 등록자	· 아기내복 및 온습도계	연중	17	118	2
경북	영양군	출산용품지원	· 관내 주소를 둔 등록 임부	· 임산부교육교재(임신출산육아대백과) 지원	연중	17	60	1
경북	영양군	철분제 및 엽산제 제공	· 관내 주소를 둔 등록 임부	<ul style="list-style-type: none"> · 철분제지원 : 임신16주~산후3개월 · 엽산제지원 : 임신계획~임신3개월(최대6개월) 	연중	10	400	4
경북	영덕군	임신축하선물 지급	· 관내 주소를 둔 등록 임산부	· 임산부 등록 시 톨살크림(1회) 지급	연중	26	150	4
경북	청도군	임산부 영양제지원사업	· 관내 주소를 둔 등록 임부	· 20주이내 철분제 및 엽산제 지원	연중	13	527	7

시도	시군구	사업명	지원기준(대상)	지원내용	지원 기간	1인당 지원액 (단위 : 천원)	수혜인원 ('16년 실적)	2016예산 (백만원)
경북	성주군	임부, 영유아 영양제 지원	· 관내 등록 임부 및 영유아 ※ 종합영양제 : 만35세이상 또는 다문화 가정 임부	· 엽산제 : 임신 12주까지 최대 3개월 지원 · 철분제 : 임신 16주부터 최대 5개월 지원 · 종합영양제 : 분만 후 1개월까지 최대 2개월 지원 · 영유아 유산균 : 4~36개월 최대 3개월	연중	24	495	12
경북	예천군	모자보건영양제지원	· 관내 임신부 및 출생아	· 임신 12주까지 엽산제 지원, 16주이상 철분제지원 · 생후6개월~36개월미만 정장제, 36개월이상 영양제지원	연중	140	100	14
경북	울릉군	임산부 영양제 지원	· 관내 주소를 둔 등록 임부	· 임신7주 이후 엽산제지원 / 임신15주 이후 철분제지원	연중	51	39	2
경남	창원시 마산	철분제 및 엽산제 지원	· 관내 주소를 둔 가임기여성 및 임산초기 여성	· 철분제 : 최대 5개월분 지원 · 엽산제 : 최대 3개월분 지원	연중	6	967	30
경남	창원시 진해	철분제 및 엽산제 지원	· 관내 주소를 둔 가임기여성 및 임산초기 여성	· 철분제 : 최대 5개월분 지원 · 엽산제 : 최대 3개월분 지원	연중	6	4,468	-
경남	창원시 진해	토요모자보건교실	· 가임기여성 및 임신부	· 엽산제, 철분제, 기형아검사쿠폰, 출산용품, 유축기 대여 등	4째주 토요일	비예산	71	-
경남	진주시	임산부 철분제 지원	· 임신 20주 ~ 분만 시	· 기간 : 연중 · 내용 : Hb수치에 따른 철분제 최대 5개월분 지급	5개월	물품지원	2,593	62
경남	진주시	임산부 엽산제 지원	· 임신초기 ~ 임신12주까지	· 기간 : 연중 · 내용 : 임신초기부터 최대 2개월분 엽산제 제공	2개월	물품지원	1,572	8
경남	거제시	임신축하용품지원	· 관내 임신 16주 이상 임신부	· 임신 16주이상 임신부 등록 시 임신축하용품 (아기용품) 지원	연중	8	3,000	24

시도	시군구	사업명	지원기준(대상)	지원내용	지원 기간	1인당 지원액 (단위 : 천원)	수혜인원 ('16년 실적)	2016예산 (백만원)
경남	양산시	엽산제 지원	· 동부양산 임신 12주 미만 임부	· 12주 미만 임신부에게 엽산제 지원(동부양산 지역)	연중	2.4	417	1
경남	양산시	임산부 교실	· 관내 28주 이상 임부	· 출산 관련 프로그램 대상 축하용품 지급	6개월	11	182	2
경남	양산시	철분제 지원	· 동부양산 임신 20주 이상 임부	· 20주 이상 임신부에게 철분제 지원(동부양산 지역)	연중	7.3	1,055	8
경남	양산시	영양제 지원	· 관내 주소를 둔 산모	· 출산한 산모 대상 영양제 지원	연중	9	1,778	16
경남	창녕군	임산부전용의자 및 전자파차단앞치마대여	· 군청에 근무하는 임산부	· 임산부에 대한 전용의자 및 전자파차단 앞치마 쿠션 발받침대 무료 대여	연중	77	13	1
경남	창녕군	신혼부부 출산지원	· 관내 주소를 둔 신혼(예비포함) 부부	· 산전검사, 엽산제 및 임신진단 시약	연중	40	180	8
경남	창녕군	임산부 및 기임기 여성 구강교실 운영	· 관내 주소를 둔 임산부	· 구강검진, 구강위생용품 지원	연중	4	243	1
경남	창녕군	임산부 등록용품 지원	· 관내 주소를 둔 임산부	· 임신축하용품 지원(체온계, 트살크림등)	연중	30	315	10
경남	하동군	임산부 철분제	· 군에 주민등록을 두고 있고, 군 보건소 또는 보건지소에 임신부로 등록된 임신 5개월 부터 출산 전까지의 임산부	· 6개월분 철분제	임신 16주~ 분만 전까지	5	839	4
경남	산청군	엽산제·철분제 지원	· 관내 주소를 둔 등록 임부	· 엽산제 지원 : 임신~12주(3개월분 지급) · 철분제 지원 : 임신 16주부터 5개월분 지급	연중	55	127	7

시도	시군구	사업명	지원기준(대상)	지원내용	지원 기간	1인당 지원액 (단위 : 천원)	수혜인원 ('16년 실적)	2016예산 (백만원)
경남	함양군	임산부등록관리	· 관내 주소를 둔 등록 임산부	· 지원기간 : 임신~출산 전까지 등록 가능 · 지원내용 : 보건소에서 임부등록 시 축하선물(내의셋트 등) 지급 및 임신, 출산관련 사업안내 등	연중	34	176	6
경남	함양군	임산부 엽산제지원	· 관내 주소를 둔 등록된 임산부	· 지원기간 : 임신 12주 까지 · 지원내용 : 임신부 등록시 임신주수에 맞추어 지원(기형아예방)	연중	7	127	1
경남	함양군	임산부 철분제지원	· 관내 주소를 둔 등록된 임산부	· 지원기간 : 15주~40주 이후 · 지원내용 : 저출산을 극복하고 모성의 건강보호와 건강한 출산을 위해 지원	연중	5	176	1
경남	합천군	임신 · 출산선물지원	· 관내 주소를 둔 등록 임산부	· 임신 · 출산선물 지급 (임산부팬티, 톨살크림, 내의등) · 출산부 영양제 지급	연중	120	166	20

③ 바우처(이용권)

시도	시군구	사업명	지원기준(대상)	지원내용	지원 기간	1인당 지원액 (단위 : 천원)	수혜인원 ('16년 실적)	2016예산 (백만원)
부산	남구	태아기형아 및 풍진검사 지원	· 관내 초임부 여성 및 기임기 여성	· 태아기형아 검사 : 검사쿠폰 발급(보건소에서 쿠폰 발급 후 병원에서 검사, 1만원 본인 부담 외 검사비 보건소에서 병원으로 지급) · 풍진 검사 : 초임부 여성 및 기임기 여성(보건소에서 무료 검사)	연중	47	1,032	64
경기	안양시	임산부 기형아 검사비 지원	· 임신 15주~18주의 임산부	· 임산부 등록관리 시 기형아 검사비 지원 쿠폰 발급 · 검사기관 : 관내 및 인근 산부인과 5개소 · 검사항목 : 3종(태아단백검사, 인체유모성선자극호르몬, 비포합형에트리올검사)	연중	18	2,729	50
경기	광명시	임산부 기형아 검사비 지원	· 관내 주소를 둔 등록 임부	· 임신 14~18주 기형아(트리플) 무료검사 쿠폰 발급	연중	16	472	8
경기	군포시	임산부 기형아 검사비 지원	· 관내 주소를 둔 보건소 등록 임부	· 임신 13~16주의 임산부에게 2차 기형아 검사(트리플검사) 비용 지원. · 보건소 쿠폰 발급 후 관내 산부인과 병의원(협약 체결 8곳)에서 이용	13~16주 임산부	25	2,081	60
경기	과천시	태아기형아검사 (쿼드검사)쿠폰지원	· 관내 주소를 둔 등록 임부	· 임신16주 ~18주 기형아 검사비 지원 · 봄빛병원, 산본제일병원, 샘여성병원, 필산부인과 의원 위탁의료기관 산전검사하는 산모 지원	연중	33	97	3.5
강원	춘천시	다문화가정 건강관리	· 임신32주이상~출산2개월이내	· 출산육아옹구 쿠폰지원(10만원) 1회 지원 · 산생아옹기저귀 (70포×3개), 1회 지원	연중	142	70	10
강원	동해시	임산부 등록관리	· 관내 주소지를 둔 보건소 등록 임산부	· 산전검진 쿠폰 지원 초음파 2종, 기형아, 당뇨, 분만전	등록시 초음파, 14주경 기형아 24주경 당뇨, 36주경 초음파,분만전	120	730	88

시도	시군구	사업명	지원기준(대상)	지원내용	지원 기간	1인당 지원액 (단위 : 천원)	수혜인원 ('16년 실적)	2016예산 (백만원)
강원	영월군	임신축하 기념품	· 부 또는 모가 6개월전부터 관내 거주	· 출생아 의류 및 용품을 구입할 수 있는 쿠폰 지급(관내 업체에서 현물로 교환)	출산 전	111	108	12
강원	화천군	임산부 기형아검사 및 초음파검사비, 산전기초검사비, 풍진검사	· 관내 주소를 둔 등록 임부	· 초음파 검사 5회, 기형아검사 1회, 산전기초검사 1회, 풍진검사 1회 쿠폰지급	연중	53	247	13
충북	보은군	출산육아용품지원	· 보은군에 임신부가 출산일 전 주민등록상 거주한 자로 신생아가 보은군 주민등록에 등재할 자	· 출산육아용품지원 : 1인당 150천원 (지역경제상품권)	연중	150	152	23
전남	장흥군	풍진검사비 지원	· 관내 신혼부부 및 임신 12주 이내 임산부	· 관내 의료기관에서 이용 가능한 풍진 무료 검사 쿠폰 지원	연중 (2016.11. 시행)	58	4	2
전남	해남군	임산부 초음파 및 기형아 검진비 지원(쿠폰발급)	· 관내 등록된 임산부	· 내용 : 관내 등록된 산모가 산전 검사를 받을시 검진비 지원	연중	48	216	39
전남	영암군	임부 초음파 검진비 지원	· 관내 거주한 등록 임부	· 초음파 쿠폰 1인 2매(60,000원)지원	2월~ 12월	30	565	20
경북	경주시	임부 산전초음파 검사비	· 관내 거주 임부	· 관내 산부인과에서 사용 가능한 25,000원 상당의 초음파 쿠폰 2회 지원	연중	30	1,163	35
경북	경주시	임부 기형아 검사비	· 관내 거주 임부	· 관내 산부인과에서 사용 가능한 35,000원 상당의 초음파 쿠폰 1회 지원	연중	45	770	35
경북	상주시	임산부 초음파 검사비 지원	· 관내 주소를 둔 임산부	· 임신부 초음파 검사비 1인당 3회 쿠폰지원(1회당/30,000원)	연중	90	200	18
경북	칠곡군	예비부부 건강검진	· 관내 예비부부 및 신혼부부	· 혈액검사, 뇨검사, AIDS 및 풍진 검사 쿠폰(1매)	연중	50	100	5
경북	칠곡군	임부산전검사	· 관내 주소를 둔 등록 임부	· 혈액검사, 뇨검사, AIDS 및 초음파 검사 쿠폰(2매)	연중	20	150	3

시도	시군구	사업명	지원기준(대상)	지원내용	지원 기간	1인당 지원액 (단위 : 천원)	수혜인원 ('16년 실적)	2016예산 (백만원)
경북	예천군	임산부 초음파 검사비지원	· 관내 주소를 둔 등록 임부	· 초음파 쿠폰 1인2매 지원	연중	42	165	7
경북	예천군	선천성기형아검사지원	· 관내 주소를 둔 16주~20주 임부	· 기형아검사 쿠폰 1인1매 지원	연중	137	51	7
경남	진주시	태아기형아 검사비지원	· 등록된 임산부	· 기간 : 연중 · 내용 : 퀴드 검사비 본인부담금 할인 쿠폰 발급	1회	16	2,615	51
경남	거제시	임산부(출산)직원에 대한 축하· 격려	· 거제시청 산하 임산부 직원 (공무직포함)	· 출산 직원에 대한 축하전문 및 거제사랑상품권 (50,000원) 전달 · 10월 10일 임산부의 날 기념으로 임산부 직원 기념품(50,000원) 제공	연중	50	26	1
경남	거창군	임신축하기념품 지원	· 관내 7개월(30주)이상 임부	· 10만원 이내 쿠폰 지급	임신 30주 이상	100	319	31.9
충남	계룡시	임산부 초음파 쿠폰 지급	· 관내 임산부	· 임산부 초음파검사 쿠폰 발급(1인/2회)	연중	1회 30	45	2

④ 서비스제공

시도	시군구	사업명	지원기준(대상)	지원내용	지원 기간	1인당 지원액 (단위: 천원)	수혜인원 ('16년 실적)	2016예산 (백만원)
서울	중구	고위험 임신부 특별관리	· 20세 미만 및 35세 이상의 임부 (조산·사산·거대아를 출산한 경력이 있는 임신부, 유전질환 등 가족력이 있는 임신부, 저체중 또는 비만한 임신부)	· 임신성 고혈압 및 당뇨검사 등 산전검사 결과 이상 소견 임신부 병의원 연계 및 상담 관리	임신중 및 출산 후		281	비예산
서울	용산구	임신공무원 모성보호시간 운영	· 임신중인 여성공무원	· 임신초기 태아가 안전하게 성장할 수 있도록 도움	2016.1.~12월		4	비예산
서울	강서구	고위험 산모 및 신생아 의료지원	고위험 환자로 · 미혼모시설 입소자 및 신생아 · 중위소득 80%이하로 관내 1년이상 거주 미혼 또는 다문화가족 임신부와 신생아	· 환자의 경제적 여건과 병원의 의료지원 규정에 따라 여의도성모병원이 의료지원	연중		7	비예산
부산	동구	내 맘(Mom)같은 우리아이 건강관리	· 관내 가임여성	· 기간: 연중 · 내용: 무료 임신반응검사	연중	비예산	-	-
부산	동구	내 맘(Mom)같은 우리아이 건강관리	· 관내 신혼여성 및 임신초기 여성	· 기간: 연중 · 내용: 무료 산전검사 및 임신초기검사, 빈혈검사, 풍진검사	연중	비예산		
부산	진구	임산부 우대창구 및 전용주차장 운영	· 임신부	· 구청 민원여권과 내 임신부 우대창구 설치 · 임신부 전용주차장 운영	연중		1	비예산
부산	동래구	기획공연 관람료 할인	· 임신부 및 자녀 3명이상의 다자녀가정	· 동래문화회관에서 주최하는 기획공연 개최시 임신부와 다자녀가정에 50%상당의 할인혜택 제공 및 공연 예매시 편안한 관람을 위한 지정석 배정으로 출산분위기 장려	연중	-	12	비예산

시도	시군구	사업명	지원기준(대상)	지원내용	지원 기간	1인당 지원액 (단위 : 천원)	수혜인원 ('16년 실적)	2016예산 (백만원)
부산	남구	임산부 주차카드 발급	· 관내 임산부 및 분만 후 6개월 이내의 산모	· 임신부터 분만 후 6개월까지 임산부 전용 주차 구역주차 가능 표지판 발급	연중	-	197	-
부산	북구	직장 임산부를 위한 토요일 예약진료제 운영	· 토요일 보건소 진료를 희망하는 임산부	· 매월 셋째주 토요일 09:00 ~ 12:00까지 진료	월 1회	-	158	-
부산	연제구	임산부 전담창구 운영	· 구청사 방문 임산부 민원인	· 1층 민원실 내 전용창구 설치 운영, 우선 민원처리	연중	비예산	400	-
부산	수영구	임산부·영유아 도서무료배달 서비스	· 관내 임산부 및 영유아	· 기간 : 연중 · 내용 : 도서관 방문이 힘든 임산부·영아(12개월 이하)를 위해 도서를 무료로 직접 배달·회수	연중	-	101	-
부산	사상구	임신초기 무료검사	· 관내 임신 12주 이내 임산부	· B형 간염, 혈액형, 매독, 헤모글로빈, 혈당, 에이즈 소변검사 2종, 풍진항체 검사	연중	17	1,001	17
대구	동구	임산부우대음식점	· 모든 임산부	· 임신 기간 중 지정된 음식점 이용시 음식값의 일정액(10~20%) 할인	연중	-	-	비예산
대구	서구	임산부 배려 민원서비스	· 방문 임산부	· 임산부 주차장 운영 · 모유수유실 운영	연중	비예산	-	-
대구	남구	멋진아빠 최고남편	· 예비부모 등	· 아기 마사지 및 부부 발마사지 등	2016.10./11.	교육	100	3
대구	남구	신혼부부 건강가꾸기	· 관내 신혼부부	· 산전기초검사 제공 : 에이즈, 매독, 혈액형, B형간염항원항체, 간기능, 소변검사, 흉부X-선, 신기능 검사 등 · 검사결과에 따른 상담 제공 및 타기관 연계	연중	서비스제공	121	0.3
대구	남구	임신성 당뇨검사	· 관내 임산부	· 임신성 당뇨검사 제공	연중	서비스제공	98	0.5

시도	시군구	사업명	지원기준(대상)	지원내용	지원 기간	1인당 지원액 (단위 : 천원)	수혜인원 ('16년 실적)	2016예산 (백만원)
대구	북구	임산부 구강검진	· 관내 둘째이상 임신한 중반기 임산부	· 무료 구강검진 및 교육 제공(1인당 2회)	연중	비예산	90	-
인천	부평구	예비부모건강 검진실시	· 관내 주소를 둔 예비부모(첫째아준비)	· 혈액 및 소변(23항목)	연중	-	1,036	-
인천	부평구	임산부건강검진	· 관내 주소를 둔 임신초기(7~8주)임산부	· 혈액 및 소변(26종)	연중	-	1,157	-
인천	서구	모성보호시간	· 임신 후 12주 이내에 있거나 임신 후 36주 이상에 해당하는 임신 중 여성공무원	· 1일 2시간의 범위에서 특별휴가 부여	연중	비예산	8	비예산
인천	서구	임신전 여성건강검진	· 관내 임신을 준비 중인 가임기 여성	· 임신을 계획하고 있는 여성을 대상으로 무료 검진(풍진, B형간염, 매독, 에이즈) ※ 풍진 시약 품질 시 혈액, 소변검사로 대체	연중	-	311	-
광주	본청	임산부 전용주차장 확대	· 임산부와 분만후 6개월 미만여성	· 임산부 전용 주차구역 지원	연중	비예산	435,080	5
광주	서구	임산부 기초 무료 9종 혈액 검사	· 관내 주소를 둔 임신한 여성	· 9종 혈액검사 무료 지원 : B형간염, 에이즈, 빈혈, 혈액형, 매독, 혈당, 간기능, 콜레스테롤, 중성지방	연중	-	388	비예산
광주	남구	가족사랑 태교콘서트	· 남구 주민 누구나	· 매직쇼, 가수 서영은 콘서트, 경품행사	연 1회	50	400	20
대전	동구	가임기 여성 산전검사	· 동구 관내 임신 12주이내 임산부	· 본인부담금 산전검사(혈액, 소변검사 등-17,720원)	연중	-	281	-
대전	서구	공영주차장 이용 임산부 주차요금 할인	· 관내 임산부 전원	· 지원기간 : 연중 · 지원내용 : 임산부의 공영주차장 이용시 50%감면 ※ 임산부보호스티커를 제작 배부 → 공영주차장 이용시 주차요금 감면혜택 부여(주차행정과, 보건소) ※ 구산하 공공시설에 임산부 전용주차구역 설치 가능 명시 (서구 주차장 설치 및 운영조례 개정 2012.2.20)	연중	-	1,743	비예산

시도	시군구	사업명	지원기준(대상)	지원내용	지원 기간	1인당 지원액 (단위 : 천원)	수혜인원 ('16년 실적)	2016예산 (백만원)
대전	서구	임신부·장애인 전용 엘리베이터 지정운영	· 서구 청사를 방문하는 임신부, 장애인	· 운영기간 : 연중 · 추진내용 : 청사 내 유희종인 엘리베이터를 이용하여 청사를 이용하는 임신부, 장애인 전용으로 운행함으로써 저출산 극복 및 고령사회 대비	연중	-	1	비예산
세종	본청	신혼부부건강검진	· 관내 주소를 둔 신혼부부	· 신혼부부건강검진(빈혈, 매독, b형간염, 혈액형, 에이즈)	연중	비예산	65	
세종	본청	임산부 전용주차장 운영	· 임신부	· 관공서 등 공영주차장에 임산부 전용 주차장 14 곳	연중	비예산	14	
경기	수원시	임산부 등록관리	· 수원시 관내 임산부	· 임산부 등록관리 · 모자보건사업 안내 및 홍보물 배포 · 산모 건강관리로 건강한 임신, 출산, 양육을 보장 · 우울 선별검사 및 정신보건센터에 고위험군 연계	연중	61	9,768	595
경기	용인시	임산부 사회적 배려 민원 창구운영	· 임산부 등	· 민원서류 우선 발급서비스	'16.1~ 12	21	188	4
경기	안산시	예비부부 및 신혼부부 무료 검강검진	· 예비부부 및 신혼부부	· 지원기간 : 연중 / · 이용료 : 무료 · 지원내용 : 혈액검사 10종(빈혈, 적혈구, 백혈구, 혈소판, 헤마토크리트, 혈액형, 매독, AIDS, B형간염, 풍진), 소변검사, 흉부X선촬영	연중 (신청주의)	-	610	-
경기	안산시	모성검사	· 임신 12주 이전 임산부	· 지원기간 : 연중 · 지원내용 : 임신초기 혈액검사(빈혈, 적혈구, 백혈구, 혈소판, 헤마토크리트, 혈액형, 매독, AIDS, B형간염, 풍진) · 이용료 : 무료	연중 (신청주의)	-	1,238	-
경기	안산시	임신성당뇨검사	· 임신 24주~28주 임산부	· 지원기간 : 연중 · 지원내용 : 임신성 당뇨 및 빈혈검사 · 이용료 : 무료	연중 (신청주의)	-	1,060	3

시도	시군구	사업명	지원기준(대상)	지원내용	지원 기간	1인당 지원액 (단위 : 천원)	수혜인원 ('16년 실적)	2016예산 (백만원)
경기	안양시	임산부 전용주차구역 운영	· 임산부 및 출산 후 6개월 미만 산모	· 대상 : 임산부 자동차 표지 발급자(산모수첩확인) · 이용기간 : 임신기간 및 분만예정일로부터 180일까지 · 이용방법 : 공공시설 내 임산부 전용주차구역 주차 가능, 공영주차장 이용요금의 50% 감면	연중			비예산
경기	화성시	예비·신혼부부 건강검진	· 화성시민 중 해당년도에 결혼 예정이거나 결혼 후 1년 이내 신혼부부	· 건강검진 실시 : 소변, 혈액(빈혈, 간기능, 고지혈증, 성병, B형간염, C형간염, 갑성선기능)	연중	-	1,166	비예산
경기	광명시	신혼부부 무료 건강검진	· 관내 첫아이 임신 전 신혼부부 또는 예비부부	· B형간염, 빈혈, 혈액형, 에이즈, 혈청매독, 풍진(여성만), 소변, 혈당 총8종 검사	연중	-	814	
경기	군포시	직장임산부의 날 운영	· 직장인 임산부	· 매월 넷째주 토요일 오전을 직장 임산부의 날로 지정하여 서비스 제공	매월 4째주	-	342	비예산
경기	양평군	임산부 자동차 표지 발급	· 임산부 및 출산 후 6개월이내 출산부	· 임산부 자동차 표지 배부하여 전용주차장 이용 편리성 도모	연중	41	48	2
경기	양평군	예비부부 및 산전검사	· 양평군 거주 예비 부부 및 임산부 산전검사	· 임신 관련된 검사(혈액검사, 풍진, B형간염 항체/항원, 빈혈, 성병/에이즈, 소변검사 등 16종)	연중	-	220	비예산
경기	과천시	임산부 산전검사	· 관내 주소를 둔 등록 임부 · 관내 주소지 직장 임산부	· 상기 병원 외 산전진료하는 보건소 등록 임산부 (쿼드검사 : 보건소에서 직접 검사) · 기초검사(혈액소변검사 14종), 임신성당뇨검사	연중		305	비예산
경기	과천시	예비 및 신혼부부 건강검진	· 관내 주소를 둔 예비 부모	· 혈액검사(12종), 소변검사(2종), 흉부X-선검사, 골밀도검사 등 16종	연중		121	비예산
경기	과천시	토요 직장인 임산부 등록관리	· 관내 주소를 둔 등록 임부	· 매월 2, 4주 토요일(09:00~13:00) 운영 · 직장인 임산부를 위한 임산부 등록, 영양제지원, 모자보건사업 등 안내	연중		62	비예산

시도	시군구	사업명	지원기준(대상)	지원내용	지원 기간	1인당 지원액 (단위 : 천원)	수혜인원 ('16년 실적)	2016예산 (백만원)
경기	의정부시	임산부건강검진	· 관내 임신등록자로 검사별 해당 임신주수 대상자	· 임신10주 이내 : 산전검사 · 임신15~18주 : 기형아검사(트리플) · 임신16주~출산전 : 빈혈,요당/요단백 · 임신24~28주 : 임신성당뇨검사	해당주수 내 방문	-	14,618	
경기	동두천시	임신초기 기초검사	· 관내 보건소 등록 임산부	· 지원기간 : 연중 · 임신 12주이내에 혈액검사(CBC, 매독, 에이즈, B형간염검사, 풍진 검사등), 뇨검사(단백뇨, 당뇨) 실시	연중	-	215	비예산
충북	분청	도청모성 보호실 운영	· 임산부(도청 직원 및 만원인)	· 임산부 및 수유부 휴식공간	연중		156	1
충북	분청	임산부 도청주차 요금감면	· 도청사 출입 임산부	· 산모수첩, 신분증 소지한 임산부에게 도청주차장 1일 4시간 주차요금 감면	연중		51	
충북	영동군	우리동네 산부인과 운영	· 관내 임산부 및 부인과 진료 희망 여성	· 산부인과 없는 면 지역 마을을 찾아가 임산부 산전관리 및 부인과 진료실시(부인과 유소견자 2차검진비 지원, 산육기여성 및 신생아 가정방문 산후관리) · 운영방법 : 관내 산부인과(영동병원) 협진 팀 구성	격월 1회	30	51	3.3
충남	천안시	직장맘 지원센터 운영	· 관내 임산부 및 직장맘	· 일· 가정양립지원, 임신· 출산· 육아 교육사업 및 출산장려홍보	연중	18	10,156	190
충남	계룡시	임산부 주차 표지 발급	· 관내 임산부	· 임산부 전용주차장 자동차 주차 표지 발급(임신등록일로부터 출산 6개월까지 사용 가능)	연중	-	129	비예산
충남	홍성군	직장 임산부 야간상담	· 관내 직장인 임산부	· 직장임산부 야간 서비스 지원 · 기초검사, 엽산제, 철분제, 지급	연중	-	320	-
전북	분청	임산부주차장	· 임산부	· 도내 지역의 다중이용기관 및 대형마트, 공공기관 주차장에 임산부 전용 주차구역 설치	연중			8

시도	시군구	사업명	지원기준(대상)	지원내용	지원 기간	1인당 지원액 (단위 : 천원)	수혜인원 ('16년 실적)	2016예산 (백만원)
전남	구례군	보건소 산부인과 진료	· 관내 주소를 둔 등록 임부 및 가임여성	· 임신부 산전·산후 기본 진찰 및 초음파 검사 등 다양한 산부인과 진료 · 16주 이내 등록 임신부 무료 건강검진 지원	연중	무료	974	없음
경북	본청	찾아가는 산부인과 운영	· 산부인과 병·의원이 없는 지역(6개군) 임신부	· 산전기본검사(15종), 초음파, 태아기형검사, 태동검사 등 서비스 제공	연중	134	374	50
경북	포항시	신혼부부 건강 검진	· 관내 주소를 둔 예비부부 및 결혼 1년 이내 신혼부부	· 혈액검사 : 빈혈, 혈액형, B형간염, 혈당, 에이즈, 매독, 콜레스테롤, 간기능 검사 · 소변검사 : 요당, 요단백 · 결핵검사 : X-ray 촬영	연중	-	463	비예산
경북	포항시	임신초기검진	· 관내 주소를 둔 임신 7~8주 여성	· 혈액검사 : 빈혈, 혈액형, B형간염, 혈당, 에이즈, 매독, 콜레스테롤, 간기능 · 소변검사 : 요당, 요단백	연중	-	1,247	비예산
경북	안동시	임산부 산전검사	· 보건소 등록 임신부(임신 12주)	· 산전검사 - 에이즈, 매독, B형간염, 매독, 빈혈 검사	연중	-	130	비예산
경북	영천시	임산부 산전검사	· 관내 주소를 둔 등록 임부	· 임신 12주 이내 산전검사지원	연중	-	158	비예산
경북	경산시	임산부 검사 지원	· 관내 임신부	· 임신 초기 검사(혈액검사, 소변검사) · 임신 말기 검사(혈액검사, 소변검사)	연중	-	559	비예산
경북	의성군	가임기여성 및 임신부산전검사	· 의성군에 주소를 둔 가임기여성 및 임신부	· 6종-B형간염, 매독, 에이즈, 빈혈, 당뇨, 단백뇨	연중	-	30	비예산
경북	고령군	엄마가 살기 좋은 도시 진료비지원	· 관내임산부 및 다문화가족	· 진료비, 건강검진, 분만, 입원, 산후조리원, 치과 임플란트, 한약(침약), 영양제구입 등 할인혜택	연중	-	89	비예산
경북	예천군	찾아가는 우리동네 산부인과 운영	· 관내 주민	· 월1회 읍면순회, 초음파검사, 기초검사, 부인과질환 등	연중	-	279	비예산
경남	창원시 마산	임신 및 가임기여성 산전검사 지원	· 관내 주소를 둔 등록 임부 및 가임기 여성	· 풍진, B형간염, 혈액형, 매독, 에이즈, 혈당, 전혈구검사 5종 지원	연중	비예산	1,430	비예산

시도	시군구	사업명	지원기준(대상)	지원내용	지원 기간	1인당 지원액 (단위 : 천원)	수혜인원 ('16년 실적)	2016예산 (백만원)
경남	창원시 진해	임신 및 가임기여성산전 검사 지원	· 관내 주소를 둔 등록 임부 및 가임기 여성	· 풍진, B형간염, 혈액형, 매독, 에이즈, 혈당, 전혈구검사 5종 지원	연중	비예산	1,497	비예산
경남	창원시 진해	혼인부부대상자 모자보건사업 안내 SMS전송	· 혼인부부대상자	· 가임기업산제 제공 및 산전검사(남여무료실시)	연중	비예산	940	-
경남	창녕군	내 아기용품 만들기	· 관내 주소를 둔 임신부	· 친환경 소재를 이용해 아기용품 만들기 체험	연 1회		20	5
경남	남해군	산전검사	· 관내 가임기여성 및 임신10주 이내임부	· 혈액검사, 소변검사 지원	연중	비예산	75	-
경남	거창군	찾아가는 산부인과 운영	· 관내 등록 임신부(거창읍 제외)	· 대상자 각 가정 또는 임시 지정장소를 방문하여 산모 건강관리 상담, 초음파 시행	연중	비예산	9	0.3
경남	합천군	임신부 태교바느질교실 운영	· 관내 주소를 둔 등록 임부	· 손바느질로 출산용품 만들기(배냇저고리 외 5종)	12주	184	20	4

⑤ 교 부

시도	시군구	사업명	지원기준(대상)	지원내용	지원 기간	1인당 지원액 (단위 : 천원)	수혜인원 ('16년 실적)	2016예산 (백만원)
서울	성동구	출산준비교실 운영	· 임신, 출산을 전후한 관내 여성	· 기간 : 연중 · 내용 : 임신과 출산 과정, 임신부 영양, 산후관리 및 신생아 돌보기 정보 제공, 임신부를 대상으로 모유수유 교육 실시, 모유수유 성공을 위한 모유수유 용품(유축기) 대여	6개월 (상·하반기 각 1회)	71	336	4
서울	광진구	행복한 출산준비교실	· 광진구 주민	· 임신, 출산, 육아에 대한 전문적 지식 및 실습을 통해 출산에 대한 정보습득	연중			5.3
서울	광진구	모유수유활성화	· 수유부 및 모유수유를 계획하는 38주이상 임신부	· 모유수유의 중요성 인식제고를 위한 정확한 지식 및 정보제공과 모유수유시 문제점 해결	연중			7.7
서울	광진구	저출산인식개선교육	· 초중고 학생	· 저출산 인구 교육 등	연중		6,135	1.8
서울	종량구	행복한 아기맞이 임신·출산교실	· 임신 24주 이상 임신부	· 교육내용 : 성공적인 모유수유, 임신부요가, 분만호흡법, 신생아 목욕시키기, 예방접종	연중	4	329	1.7
서울	강북구	출산준비교실	· 출산을 앞둔 임신부	· 내용 : 출산준비 전문가가 출산분만법 및 호흡법 등 신생아 돌보기와 관련된 교육정보 제공	3,6,9월		610	비예산
서울	도봉구	행복한 교실, 건강한 아기, 건강교실 운영	· 임신부 및 남편, 가족, 육아조력자 등	· 출산준비교실, 가족과 함께하는 전통육아교실, 숲 태교 교실, 남편과 함께하는 주말 태교교실 등 지원	연중	4	4,194	18
서울	노원구	임산부 체조교실 운영	· 관내 16~38주 이상 임신부	· 분만에 대한 두려움 해소, 순산을 위한 임신부 체조교실 운영	16회 운영	10	275	4
서울	서대문구	출산장려 교육	· 관내 학생, 학부모 및 직장인	· 출산·양육 친화적인 분위기 조성을 위한 인구교육	연중			1
서울	영등포구	출산준비 교실	· 산전 후 예비부모	· 기간 : 5,7,9,11월 매주 수요일, 3,5,7,9,11월 넷째주 토요일 · 대상 : 관내 거주 임신부	연중		1,735	15
서울	영등포구	임산부 토요 요가교실	· 임신부	· 기간 : 2,4,6,8,10월 넷째주 토요일 · 대상 : 관내 거주 임신부	연중		184	1

시도	시군구	사업명	지원기준(대상)	지원내용	지원 기간	1인당 지원액 (단위 : 천원)	수혜인원 ('16년 실적)	2016예산 (백만원)
서울	강남구	출산준비교실	· 관내 임신부, 남편, 가족 등	· 종류 : 해피맘 출산준비교실, 워킹맘 출산준비교실, 세콰맘 출산준비교실, 베이비마사지 교실, 예비할매할배 교실, 예비부모교실, 예비아빠교실, 난임부부교실 · 내용 : 정상분만과정 이해, 라마즈분만법과 순산체조, 모유수유, 산후관리 및 신생아돌보기, 어린이 안전사고 예방 및 대처법 등 임신, 육아 관련내용	연중	7	1,577	11
서울	강동구	임신·출산·보육 원스톱 상담실 운영	· 관내 자녀 양육가정	· 운영장소 : 강동어린이회관 1층 상담실 · 지원내용 : 임신·출산 관련 건강·영양정보 상담.	연중			비예산
부산	서구	임산부 출산교실 운영	· 관내 임신 5개월 이상의 임산부	· 지원기간 : 4월, 10월 · 지원내용 : 분기제초, 모유수유, 신생아돌보기, 산후건강관리 등 (외부 전문 강사 초빙)	4월, 10월	-	140	1
부산	동구	임산부 건강교실	· 관내 임신부	· 기간 : 2016년 3월, 10월 · 내용 : 영재태교, 모유수유교육, 임산부 체조, 임산부·영유아·구강관리, 산후우울증 교육 등	3,10월	40	25	1
부산	영도구	출산준비교실	· 관내 임신부	· 교육기간 : 4월~5월(5회), 9월~10월(5회) · 교육내용 : 성공적인 모유수유, 임산부요가, 임산부 구강 및 영양관리, 분만과정 이해 및 신생아 돌보기, 육아용품 만들기	2개월	33	60	2
부산	남구	임산부 건강교실	· 관내 거주하는 20주 이상 임신부	· 임산부 체조 및 모유수유 교육베이비 마사지 및 모유수유 교육	4,6,9월 (4회-3주 프로그램 운영)	-	251	2
부산	사하구	행복한 임산부 출산교실	· 보건소 등록된 임신20주 이상 임신부	· 교육일정 : 연중(12회운영) · 교육내용 : 자연분만의 비결, 산욕기 관리 및 아기돌보기, 모유수유와 유방관리 등	4월~ 11월	23	39	2

시도	시군구	사업명	지원기준(대상)	지원내용	지원 기간	1인당 지원액 (단위 : 천원)	수혜인원 ('16년 실적)	2016예산 (백만원)
부산	금정구	원스톱 행복바구니센터 임산부 임신부	· 관내 주소를 둔 등록 임신부 및 출산부	· 건강한 임신 및 출산을 위한 태교 교육 · 1:1 모유수유 코칭, 신생아 건강관리법 · 임신부 가족태교 뮤지컬, 태명캘리그래피, 임신부 포토존, 임신부 우울증 검사 · 엽산제 · 철분제 제공, 야간모자보건실 운영	연중	20	799	16
부산	연제구	임산부건강교실 및 모유수유 클리닉 운영	· 임신 20주이상 임신부	· 신생아 관리, 산전산후 운동 등 임신부 건강관리 및 모유수유를 위한 유방관리, 모유수유방법 등 모유수유 클리닉 운영	연3~ 6회	-	233	2
부산	수영구	임산부 · 영유아 건강교실	· 관내 임신부 및 영유아	· 기간 : 2016.3월 ~ 10월(연 8기 총 27회) · 내용 : 임신부 체조 및 모유수유, 태교 · 육아법, 안전분만 및 양육을 위한 이론 및 실습	1개월	21	192	4
부산	사상구	임산부 건강교실 (모유수유클리닉)	· 관내 임신 20주이상 임신부	· 모유수유 전문가의 교육 및 상담 · 임신,출산,육아 관련 교육 및 산전체조	연중	8	197	2
부산	사상구	난임자조교실	· 관내 난임부부지원대상 및 주민	· 난임에 대한 이해 · 식이요법, 생활습관, 마음코칭	연중	32	31	1
대구	동구	해피맘 만들기 출산준비교실	· 동구 관내 20 ~ 32주 임신부 및 배우자	· 임신 중 태아관리, 모유수유 교육, 신생아 돌보기, 산후우울증 관리, 배냇저고리 만들기	5.12~6.9 (5회), 10.5~11.2 (5회)	8	272	2
대구	동구	순풍출산 임산부요가교실	· 동구 관내 20 ~ 32주 임신부	· 임신부 요가교실 운영	4.5~4.26(4회), 5.3~5.24(4회), 6.7~6.28(4회), 8~8.27(4회), 10.4~10.23(4회), 11.1~11.22(4회)	4	652	2
대구	서구	임신 · 출산교실	· 임신 20주이상 임신부	· 임신 · 출산 · 모유수유 등 체계적인 교육 실시	연중	-	88	0.3

시도	시군구	사업명	지원기준(대상)	지원내용	지원 기간	1인당 지원액 (단위 : 천원)	수혜인원 ('16년 실적)	2016예산 (백만원)
대구	남구	행복플러스 예비맘 임산부 출산준비교실	· 관내 주소를 둔 등록 임산부	· 임신, 출산, 양육 등 전반사항 교육 · 교육내용 : 임산부 요가, 임산부 구강 및 정서관리 - 신생아 관리 및 모유수유 교육 “아빠와 함께”(야간 운영) 구연동화 및 아기용품 만들기 등 - 신생아 관리 및 모유수유 교육 “아빠와 함께”(야간 운영) 구연동화 및 아기용품 만들기 등	연중	교육	549	4
대구	북구	임산부출산준비교실	· 관내 임산부	· 임산부를 대상으로 체계적인 건강관리와 임신,태교, 출산, 모유수유 등 다양한 프로그램을 통해 전문지식의 보급 및 모성의 건강증진과 태아의 정상적인 발달을 유도하고자 함.	연중	10	950	10
대구	수성구	예비부모교실	· 관내 주소를 둔 등록 임부	· 20주 이상 임산부 대상으로 출산준비과정 및 신생아· 산모 건강관리교육 등 제공	상·하반기 (주1회, 5주)	52	98	5
대구	달서구	출산준비교실	· 관내 임산부(초산부 위주)	· 임신과정과 출산에 관련된 전문적인 지식 전달교육 · 직장에 다니는 예비부모를 위한 토요강좌 개설 · 신생아 관리법, 모유수유 방법, 출산과정의 이해, 산후 관리법 등을 교육	4회/기 (5기/년)	14	686	10
대구	달서구	직장맘 직장대디교실	· 관내 직장인 예비부모	· 산후 관리법 등을 교육	1회/기 (2기/년)			
대구	달성군	건강맘 출산준비교실	· 임신 20주 이상 임부	· 교육일정 : 3개소 2기 6주과정(상·하반기) · 교육내용 : 철분제 지원, 성공적인 모유수유, 임신	30회	40	114	5
인천	동구	임산부 출산준비교실	· 동구보건소 등록 임산부	· 임산부 출산준비 교실	2016.3월 ~10월	20	271	6
인천	연수구	산후우울증 예방 출산준비교실	· 임신 16주 이상	· 출산과정의 이해(전구증상, 분만의 요소), 산후우울증 예방등 임신, 출산과 관련한 다양한 교육	2~11월 1,2,3주 목요일 14:00~16:00	16	618	10

시도	시군구	사업명	지원기준(대상)	지원내용	지원 기간	1인당 지원액 (단위 : 천원)	수혜인원 ('16년 실적)	2016예산 (백만원)
인천	연수구	임산부 요가교실	· 관내 임신30~34주 이내	· 건강하고 안전한 분만을 위한 임산부 요가	2~11월 1~4주 금요일 14:30~15:30	8	595	5
인천	부평구	출산준비교실	· 관내 20주이상 임산부	· 출산 및 분만관련 교육 실시	3~12월	-	1,009	12
광주	서구	예비엄마 건강교실	· 관내 주소를 둔 임신한 여성	· 임신, 출산, 양육에 대한 교육프로그램 운영	월 1회	15	256	4
광주	서구	야간 임산부 건강교실	· 관내 주소를 둔 임신한 여성	· 임산부 등록관리 및 교육프로그램 운영	월 1회	30	162	5
대전	본청	아기사랑 태교음악회	· 관내 임산부 가족	· 추진시기 : 연 2회(상·하반기) · 추진내용 : 임산부 예비부모 강좌운영 및 태교음악회 개최	상하반기	30	970	29
대전	동구	산후우울증 자가척도 검사 및 예방교육	· 동구 관내 임산부	· 산후우울증 자가척도검사 및 예방교육 · 고위험군 개별전화상담 관리 및 예방교육	연중	-	152	-
울산	본청	모자보건지원	· 임산부, 임산부 가족, 시민	· 임산부 교육, 임산부 특강 · 모유수유 홍보 캠페인, 임산부의 날 홍보 캠페인	연중	12	1,769	22
울산	북구	임산부 건강교실	· 관내 20주 이상 임산부	· 임산부 요가교실, 해피맘교실, 태교교실	연중	15	1,084	16
울산	울주군	여성과 어린이 건강증진 프로그램 운영	· 관내 주소를 둔 등록 임부 및 영유아	· 임산부 및 영유아 건강증진프로그램 운영 (태교교실, 라마즈체조교실, 베이비맛사지교실 등)	연중	10	1,588	15
경기	수원시	청소년 초경바우처	· 초경이후 청소년중학교1학년 중점	· 인식개선(교육) 사업	연중	6	4,196	25
경기	성남시	임산부 건강관리	· 임산부	· 출산교실 교육내용 (산모의 건강관리 및 임산부 요가, 순산을 위한 분만법 등, 공적인 모유수유를 위한 관리법, 산후 우울증 예방교육, 신생아 육아법 및 임산부 요가) · 수강료 : 무료 · 엽산제 : 임신12주까지 최대 3통 지원 · 철분제 : 임신 16주이후 최대 6통 지원 · 임산부 당뇨검사 : 임산부 혈액, 소변검사 무료	연중	10	7,869	78

시도	시군구	사업명	지원기준(대상)	지원내용	지원 기간	1인당 지원액 (단위 : 천원)	수혜인원 ('16년 실적)	2016예산 (백만원)
경기	용인시	오감태교여행 강좌 운영	·용인시 거주 임신부 및 가족	· 한국전통태교(태교신기), 오감태교, 부모교육 등	'16.4~ 11	153	130	20
경기	용인시	태교 숲 힐링체험 프로그램 운영	· 임신부 및 가족	· 공원에서 태교숲 힐링 체험 프로그램 운영	'16.4~5	56	88	5
경기	용인시	숲태교 및 산림 치유프로그램운영	· 임신부 및 가족	· 숲태교 및 휴양림 산림치유프로그램 운영	'16.4~5		26	55
경기	안산시	출산준비교실	· 임신 16주 이상 관내 거주 임신부	· 교육일정 : 연중(8월, 12~2월 제외) · 교육내용 : 주·야간 출산 준비교실(전문강사) · 이용료 : 무료	연중 (신청주의)	-	1,562	12
경기	안산시	태교미술교육사업	· 보건소 등록 임신부	· 지원기간 : 연중 · 지원내용 : 태교미술교실 운영(전문강사) · 이용료 : 무료	연중 (신청주의)	-	797	8.5
경기	안산시	임산부 특강	· 관내 임신부 및 신혼부부	· 교육일정 : 연중 / · 이용료 : 무료 · 교육내용 : 임신, 출산, 육아, 모유수유 등 임신부 관심분야 교육	연중 (신청주의)	-	248	6.5
경기	안양시	출산준비 교실 운영	· 임신 20주~30주의 임신부	· 내용 : 임신부요가, 모유수유, 신생아관리, 산욕기관리 등 · 부부 태교교실 운영	연중	17	1,448	25
경기	화성시	모자건강관리 통합서비스 운영	· 화성시 거주 20주 이상 임신부 및 남편, 2~5개월 영아와 모	· 임신부 출산교실 : 출산 과정, 감통분만, 신생아케어, 올바른 모유수유법 및 성공비결 교육 · 임신부 순산체조교실 : 순산에 대비하는 체조법, 호흡법, 이완법, 명상법 수련 · 부부가 함께하는 휴일 출산교실 : 감성태교 및 부성태교, 라마즈호흡법 및 분만과정 교육	1월~ 11월	13	1,809	24
경기	평택시	출산준비교실	· 관내 주소를 둔 등록 임부	· 임신 28주이후 임신부	분기별	-	1,725	12

시도	시군구	사업명	지원기준(대상)	지원내용	지원 기간	1인당 지원액 (단위 : 천원)	수혜인원 ('16년 실적)	2016예산 (백만원)
경기	평택시	부부태교음악회	· 관내 주소를 둔 신혼부부 및 임신부	· 신혼부부 및 임신부 대상 스토리가 있는 부부 태교음악회	1회	-	300	11
경기	시흥시	임산부 기체조	· 임신 20주 이상 임신부	· 임신부 요가 등 출산관련교육	연중(2월 ~11월)	6	362	19
경기	시흥시	해피맘 출산교실	· 임신 20주 이상 임신부	· 임신부태교, 신생아돌보기, 모유수유교실, 감동분만법 등	연중(2월 ~11월)	7	727	
경기	시흥시	이야기가 있는 태교음악회	· 임신부 가족	· 태교음악회, 임신부 체험관 · 영양홍보관운영	1회	30	200	6
경기	광명시	임산부 교실	· 보건소 등록된 16주 이상 임신부(보건소에서 진행)	· 태교, 신생아 관리 및 목욕법, 모유수유 프로젝트, 순산체조 등	4~10월 중 16회	-	382	4
경기	광명시	영유아 마사지 교실	· 3~12개월 영유아 및 부모 (보건분소에서 진행)	· 신체부위별 마사지 및 안전교육 등	2~11월 중 20회	-	212	4
경기	광명시	모유수유 교육	· 28주 전후 임신부 및 수유부(보건분소에서 진행)	· 임신부 유방관리 및 모유수유 교육, 유방문제 관리 등	2~12월 중 10회	-	110	2
경기	군포시	임산부 교실	· 관내 임신부(20주 이상 / 25명)	· 운영기간 : 3~6월, 9~11월 · 임신부교실 (6주 프로그램, 순산요가 및 태교 등)	20주 이상 임산부	10	424	4.5
경기	광주시	임산부교육 프로그램 운영	· 보건소 임신부 등록자로 임신 20주 이상	· 출산준비교실(임신 20주 이상) : 3~10월 (4주간) · 임신부요가교실(임신 20주 이상) : 3~6월 (8주간) · 토요 부부수유교실(임신 28주 이상 부부) : 3~11월 매월 첫째주 토요일 (매월 1회)	3~11월	-	351	9
경기	하남시	임산부 출산준비 교실	· 임신부	· 임신, 출산에 관련한 이론 및 실습 교육	연중	24	245	6
경기	양평군	임신출산교실	· 양평군 거주 임신부 및 가족	· 정상분만 원리, 라마즈호흡법, 신생아 간호, 모유수유 등	4~5월/9 ~10월(4 주 과정)	14	142	2

시도	시군구	사업명	지원기준(대상)	지원내용	지원 기간	1인당 지원액 (단위 : 천원)	수혜인원 ('16년 실적)	2016예산 (백만원)
경기	과천시	임산부체조교실	· 관내 주소를 둔 등록 임부 · 임신 20주 ~ 36주 미만 임산부	· 교육일정 : 매주 화, 목/주2회 · 건강한 출산을 위한 임산부 체조요가교실	연중	5	885	4.8
경기	과천시	안전초보육아교실	· 관내 주소를 둔 등록 임부 · 임신 20주 이상 임산부	· 분기4회(분기별 6강좌)운영 · 교육내용 : 모유수유관리, 신생아관리, 영유아 이유식 등 초보부모 및 조부모를 대상으로 교육	연중 (분기별)	5	304	1.6
경기	고양시	임산부교육	· 관내 임산부 및 모유수유부	· 태교교실, 출산교실, 요가교실, 모유수유클리닉 등	연중	5	3,240	14
경기	남양주시	출산준비 교실	· 24주 이상 임부	· 4주 과정 임신 준비 교실 및 기부태교 교실 프로그램 참여	연중	16	951	15
경기	의정부시	출산준비교실	· 관내 임신 24~28주 사이 임산부	· 임신부요가, 출산과정, 신생아관리교육 · 산후우울증 예방 및 출산용품 증정	총4회 (8시간)	6	604	4
경기	의정부시	모유수유클리닉	· 관내 임산부 및 수유부	· 모유수유 교육 및 상담	임신후기 부터 수유기	2	403	1
경기	양주시	출산준비교실	· 임신20주 이상 ~ 38주 이내 임산부	· 임신 중 자가 관리와 태교, 영양관리, 분만과정 이해, 호흡법 실습, 모유수유 실천을 위한 지식습득 및 유방관리, 출산준비와 신생아 돌보기, 임산부 요가 아트피 피부염 예방교육, 임산부 구강관리교육, 영양관리교육 등	2월~ 12월	13	1,060	14
경기	양주시	모유수유클리닉	· 관내 32주 이상 임부 및 출산모	· 모유수유에 대한 전반적인 교육	연중	15	583	9
경기	양주시	임산부의 날 태교음악회	· 양주시에 주소를 둔 임산부 및 예비임부	· 태교음악회 운영	10월	27	340	9
강원	동해시	임산부 등록관리	· 관내 주소지를 둔 20주~28주 임산부로 프로그램 신청자	행복한 예비맘 건강교실(출산준비교실) · 20주~28주 임산부 대상 요가, 주제별 특강 (모유수유, 산후우울증 예방, 산후풍 예방, 영양관리, 구강관리 등) · 참석자 및 출석우수자 기념품 제공	기수별 2개월 (3~4.5~ 6.9~10)	6 (강사료 등)	761	5

시도	시군구	사업명	지원기준(대상)	지원내용	지원 기간	1인당 지원액 (단위 : 천원)	수혜인원 ('16년 실적)	2016예산 (백만원)
강원	홍천군	해피맘, 해피아이 건강교실	· 관내 주소를 둔 등록 임신부	· 임신부 대상 출산, 육아, 운동 프로그램 운영 · 태교강연 및 콘서트, 임신부 배려 홍보 (10월)	연중	43	419	18
강원	양구군	임산부 건강교실	· 관내 임신부	· 교육일정 : 상·하반기(2회 / 14회기) · 임신부 산전·산후 교육 및 실습	연중 (14회)	14	320	4.5
충북	청주시	임산부요가교실	· 관내 주소를 둔 임신부	· 교육일정 : 총 2기 · 교육내용 : 스트레칭, 심신안정 및 태교에 도움이 되는 요가	5월~ 11월		342	
충북	충주시	즐거운 출산준비교실	· 관내 주소를 둔 등록 임신부	· 태교 교육, 모유수유, 산전체조 및 분만호흡등 주기별 단계교육 및 연계교육	연 3기 (기별 8주 과정)	10	800	9
충북	보은군	임산부 영유아 구강관리	· 관내 등록 임신부	· 관내 임신부 및 영유아 구강보건 교육 및 불소 도포 실시	연중		204	200
충북	영동군	준비하는 어머니 교실 운영	· 관내 등록 임신부	· 운영기간 : 년 2기(기별 10주 과정) · 내용 : 태교 교육, 모유수유, 산전체조 및 분만 호흡등 주기별 단계교육 및 연계교육	10주	49	136	7
충북	증평군	임부출산교실	· 보건소에 등록된 20주 이상 임부	· 태교교육 및 출산교육 (1기 6주 과정)	3월~ 12월	44	90	4
충북	괴산군	모자 건강교실 운영	· 관내 임신부 및 영유아	· 임신부 요가, 영유아 이유식, 베이비 마사지 등 교육 · 엽산제, 철분제 등 지원	연중	23	242	5
충남	천안시	사랑의멜로디 태교음악회 운영	· 관내 임신부 및 예비부부	· 시립교향악단, 시립무용단의 협연공연 및 건강강좌 구성	4~9월	비예산	300	비예산
충남	공주시	출산친화프로그램 운영	· 임신 16주 이상 임신부	· 성공적인 모유수유, 임신부요가, 동화태교, 분만 호흡법, 육아용품 만들기	3월~ 12월	9	650	6

시도	시군구	사업명	지원기준(대상)	지원내용	지원 기간	1인당 지원액 (단위 : 천원)	수혜인원 ('16년 실적)	2016예산 (백만원)
충남	논산시	행복한 아기맞이 임신·출산 교실	· 임신 20주 이상 임신부	· 성공적인 모유수유, 임신부요가, 동화태교, 분만 호흡법, 육아용품 만들기저출산 추세에 대응하고 임신·출산·육아에 따른 올바른 건강지식 전달로 모성 및 영유아의 기초건강을 증진, 출산친화적 환경을 조성	연중 (연27회)	-	438	4.5
충남	계룡시	임산부 요가교실	· 관내 임신부 (16주 이상)	· 골반근육강화 요가 및 스트레칭, 명상 및 복식 호흡법 등	상·하반기 각 1회	-	219	2
충남	계룡시	임산출산준비교실	· 관내 임신부	· 태교의 중요성 및 효과, 출산의 생리와 과정, 임신부 기체조 및 라미즈 호흡법 등	상·하반기 각 1회	-	135	2
충남	계룡시	하이맘 어플리케이션	· 계룡시민	· 임신·출산 양육지원 사업 안내, 산모 육아 상식, 예방접종 푸시알림 제공 등	연중	-	200	5
충남	금산군	임신·출산교실	· 임신부	· 교육일정 : 총8회(상반기, 하반기) · 교육내용 : 성공적인 모유수유, 임신부요가, 육아용품 만들기	상/하	15	130	2
충남	홍성군	임산부대상 행복맘 교실	· 관내 주소를 둔 등록 임신부	· 임신부건강교육 및 요가 순산 체조교실 및 신생아용품만들기	연중	30	41	17
충남	홍성군	워킹맘 대디 예비부모 교실	· 관내 주소를 둔 등록 임신부	· 출산육아 건강관리 (요가, 등) · 라미즈분만법, 신생아 건강마사지 방법	연중	5	240	1.2
전북	군산시	임산출산육아교실	· 관내 임신부 및 등록 임신부	· 임신부 순산요가교실, 예비맘·부부출산 육아교실, 모유수유클리닉	2월~ 11월	23	345	8
전북	남원시	모유수유클리닉	· 관내 주소를 둔 등록 임신부	· 월 1회 국제 모유수유전문가 1대1 맞춤교육 및 상담	연중 (월1회)	33	60	2
전북	남원시	임산육아교실	· 임신부	· 임신육아와 관련 교육, 임신부요가, 기공체조, 산후 우울증, 영양, 간접흡연예방, 한의약양생, 육아용품 만들기 등	상·하반기	7.5	40	3

시도	시군구	사업명	지원기준(대상)	지원내용	지원 기간	1인당 지원액 (단위: 천원)	수혜인원 ('16년 실적)	2016예산 (백만원)
전북	김제시	임산부출산준비교실	· 임신16주이상 임산부	· 성공적인 모유수유, 임신부요가, 한방태교, 분만호흡법, 육아용품만들기	연중 (분기 7회)	30	595	18
전북	고창군	임산부 건강교실 운영	· 보건소 등록 임산부 및 가족	· 교육일정: 상·하반기 2회 - 8주 운영 · 교육내용: 임신부의 산전·산후체조 및 건강관리지도, 구강교육, 산후우울관리 교육, 임산부 신생아 영양관리 교육	연중	강사비	230	4
전남	순천시	임산부·영유아 건강관리 프로그램 운영	· 관내 주민등록 되어있는 임산부(20주 이상) 및 영유아(12개월 이하)	· 산전·후요가, 숲 태교교실, 베이비 마사지교실 및 오감발달(요가)교실	3~11월	3	2,352	7
전남	고흥군	임산부 교실 운영	· 고흥군에 주소를 둔 임산부	· 태교 만들기, 이유식 요리교실 등	11회	12	216	2.6
전남	화순군	행복한 임신과 출산 교실	· 관내에 거주중인 임산부와 가족	· 교육일정: 연중(2,4분기) · 교육내용: 성공적인 모유수유, 산육기 관리, 육아용품 만들기	임산~ 출산	18	224	4
전남	영암군	행복한 임신과 출산 교실	· 관내 거주한 등록 임부	· 건강한 임신과 출산을 위한 생활습관 및 태교 교육(주 1회, 4주 프로그램)	5월, 10월	101	80	9
전남	무안군	행복한 출산준비교실 운영	· 관내 주소를 둔 등록 임산부	· 일정: 연4회 · 내용: 임산부 건강관리교육, 모유수유, 태교, 임신부 요가, 신생아용품 만들기	연4회	30	480	10
전남	함평군	아가맛이 출산준비교실	· 관내 임산부 및 임신부, 가족	· 건강강좌 및 활동을 통한 직접적 지식전달	6월~7월 (6회기)	35	171	6
전남	장성군	임부건강교실 운영	· 관내 임산부 20명 내외	· 임산부 영양관리, 모유수유 및 태교프로그램 제공	2개월	10	74	
경북	포항시	행복한 출산교실	· 임신3개월이상 임산부	· 출산준비의 개요와 이해, 모유수유, 신생아돌보기, 태교음악 감상, 기공체조, 출산용품 만들기 등	5기 (1기 4회)	10	499	5
경북	포항시	찾아가는 다문화가정 예비맘 교실	· 가임기여성 및 임산부	· 산전·산후관리, 무료골밀도검사, 임신출산서비스 안내	7회	8	120	1

시도	시군구	사업명	지원기준(대상)	지원내용	지원 기간	1인당 지원액 (단위 : 천원)	수혜인원 ('16년 실적)	2016예산 (백만원)
경북	경주시	아가튼튼 행복맘 프로그램 운영	· 관내 거주 가임기여성 및 임신부 및 영유아 부모	· 태교, 임신중 건강관리, 산후조리, 모유수유교실, 아기사자교실, 출산용품만들기 (배냇저고리, 흑백 모빌, 목욕용품 등), 아기가유식 만들기 영유아 관리 등	연중	14	900	13
경북	김천시	임산부 출산준비 교실	· 관내 주민등록을 두고 보건소에 등록된 임신부	· 요가교실 : 3월~7월, 9월~10월 · 임신부교실 : 5월, 6월 · 모유수유교실, 임신부요가, 배내옷 만들기 등	연중	7	1,252	9
경북	구미시	모유수유 교실 운영	· 관내 임신부 및 지역주민	· 모유수유 필요성 및 방법 등 교육 · 모유수유 사진 공모전 실시	분기별 1회	20	800	16
경북	영주시	엄마사랑 아가사랑 행복교실	· 보건소 등록 임신부 및 수유부 · 가임기 여성 및 교육희망자	· 임신·출산·육아와 태교등 산전산후 정보제공	연중	9	320	3
경북	영천시	임산부건강교실	· 관내 주소를 둔 등록 임부	· 임신부 건강교실 운영	연중	6	452	3
경북	상주시	임산부 및 영유아건강교실	· 관내 임신부 및 교육 희망자	· 산전산후관리, 임신부요가, 순산체조, 아기용품 만들기 등 교육(15회)	15회	9	440	4
경북	문경시	임산부 교실운영	· 관내 임신부 및 지역주민	· 임신, 출산, 육아, 모유수유 등 교육	9회	27	257	7
경북	경산시	임산육아교실	· 관내 임신부	· 성공적인 모유수유, 아기용품 만들기, 이유보충식 만들기, 오감터치 베이비 마사지	3월~ 11월 (월2회)	6	325	2
경북	의성군	임산부산전교실	· 의성군에 주소를 둔 등록 임신부	· 출산육아용품 만들기	5-10월	17	120	2
경북	청송군	임산부 교실	· 관내 임신부 및 출산후 6개월 이내 산모	· 모유수유법, 출산과정, 이유식만들기, 아기용품만들기 등 프로그램 실시	2회(5월, 10월)	17	179	3
경북	영양군	임산육아교실	· 예비)엄마·아빠, 손주를 양육중인 조부모님, (예비)임산부, 등	· 모유수유교육, 구강·건강관리교육, 촉감놀이 등	2개월 (8월~ 9월)	11	90	1

시도	시군구	사업명	지원기준(대상)	지원내용	지원 기간	1인당 지원액 (단위 : 천원)	수혜인원 ('16년 실적)	2016예산 (백만원)
경북	영덕군	영덕아이♡맘 임산부교실	· 관내 임산부	· 출산, 육아관련 프로그램 운영(임산부 요가, 모유수유, 분만호흡법, 육아용품 만들기 등)	연중	3	350	1
경북	청도군	임산부교실 및 모유수유교실 등	· 청도군에 주소를 둔 임산부 및 출산부	· 임산부 산전교실 및 모유수유교실	연중	-	4,601	비예산
경북	고령군	행복한 임산부교실	· 보건소 등록된 임산부	· 임산부를 위한 출산 전·후 다양한 정보제공	5회 (주1회)	50	40	2
경북	고령군	임산부 산전 필라테스교실	· 보건소 등록된 임산부	· 임산부 필라테스 운동	5회 (주1회)	50	40	2
경북	성주군	임부, 영유아 건강교실	· 관내 등록 임부 및 영유아	· 임부 요가, 베이비마사지, 아토피 관리교육 외	9~11월	44	90	4
경북	예천군	행복한 임산부학교운영	· 관내 임산부	· 교육일정 : 상·하반기 각 6주 운영 · 교육내용 : 요가교실, 모유수유, 태담, 출산용품 만들기 등	상· 하반기	20	50	1
경북	울진군	임산부 요가교실 및 출산준비교실	· 관내 주소를 둔 등록 임부	· 모유수유 교육, 임산부 및 영유아 구강보건교육, 베이비마사지 교육, 태교용품 만들기 등	반기별	35	140	5
경남	창원시 마산	임산부건강교실	· 임산부와 그 가족	· 월 1회(모유수유, 산후관리, 영유아건강관리)	연중	2	521	0.9
경남	창원시 진해	임산부건강교실	· 임산부와 그 가족	· 24회(모유수유, 신생아돌봄관리, 태교태담교실, 턱받이만들기, 치약만들기, 부부마사지 등)	연중	5	680	4
경남	진주시	임산부 건강 및 체조교실	· 관내 임산부	· 기간 : 연중 · 내용 : 주1회(임산부 체조교실 / 임산부 건강교실)	64회	무료참여	899	8
경남	통영시	임신육아건강교실운영	· 관내 임산부, 예비신혼부부, 조부모	· 연 10회 강사초청 집합교육 · 태교교육, 신생아건강관리, 산전산후건강관리 등 임산부 및 모성건강증진 향상 도모	2~11월 중	참석자 홍보물품 배부(물티슈, 칫솔, 때비누)	551	1

시도	시군구	사업명	지원기준(대상)	지원내용	지원 기간	1인당 지원액 (단위 : 천원)	수혜인원 ('16년 실적)	2016예산 (백만원)
경남	사천시	임산부 요가교실	· 관내 주소를 둔 임신 20주 이상 임신부	· 매주 화 목요일 10:30~11:30(1시간), 주 2회 운영 · 임신부의 근육을 이완시켜 부드럽게 만들어 분만 시 통증완화 및 산후회복 도움	2월~11월	비예산	938	
경남	사천시	아가사랑·엄마사랑 건강교실	· 관내 주소를 둔 임신부	· 매월 둘째, 넷째 주 금요일, 10:00~12:00 · 임신부 산전· 산후건강관리에 대한 이론 및 실습	3월~11월	비예산	474	
경남	사천시	신혼부부 건강증진 교실	· 관내 신혼부부 및 예비부부	· 매주 토요일 10:00~12:00 · 아빠 육아의 중요성 및 방법 교육 · 부부의사 소통, 아이와 함께 소통하기 등	3월~6월	비예산	-	
경남	사천시	생애주기별인구교육	· 지역주민	· 교육기관 및 지역단체와 연계하여 저출산· 고령화 사회 인구문제를 생애주기별로 교육	3월~10월	비예산	-	
경남	김해시	임산부건강교실	· 관내 주민등록주소를 둔 임신부	· 모유수유 교육 및 손싸개 만들기 등 교육	연중	8	1185	89
경남	김해시	순산요가교실	· 관내 주민등록주소지 20주이상 임신부	· 순산요가교실 운영	연중	11	1672	16
경남	거제시	모유사랑, 행복맘교실	· 관내 임신 16주 이상 임신부	· 교육일정 : 연중(월1회) · 교육내용 : 성공적인 모유수유, 임신부요가, 신생아 관리법	연중	2	458	1
경남	양산시	임산부 교실	· 관내 28주 이상 임부	· 출산 관련 프로그램 운영	6개월	19	363	7
경남	양산시	모유수유교실	· 관내 임신부 및 수유부	· 모유수유 교실 운영	6개월	17	62	1
경남	산청군	모유수유클리닉 운영	· 관내 주소를 둔 등록 임부	· 모유수유 개별상담 및 집단교육, 모유수유 관련 영양상담 및 홍보, 홍보물 지급	연중	8	125	1
경남	산청군	영양플러스 교육	· 관내 주소를 둔 등록 임부	· 임신부 및 영유아 대상 영양교육 · 1회 이상의 가정방문, 단체교육, 상담 등 영양교육	연중	45	140	7
경남	함양군	모유수유 행사	· 관내 임신부 및 출산모	· 지원내용 : 전문가 강 의 및 실습, 모유수유에 대한 구체적 장 점 및 방법 등을 전달함으로써 모유수유에 대한 인식률과 실천율 향상	11월중	33	30	1

시도	시군구	사업명	지원기준(대상)	지원내용	지원 기간	1인당 지원액 (단위 : 천원)	수혜인원 ('16년 실적)	2016예산 (백만원)
경남	거창군	우리아가 태교출산교실	· 관내 등록 임산부	<ul style="list-style-type: none"> · 임산부를 위한 성공적인 모유수유 및 1:1 맞춤형 유방상담 · 임산부 태교 요가 및 명상 · 공간 태교 : 내 마음의 감정창고 · 태교 여행 : 내가 추천하는 태교여행지, 태교여행 수첩만들기 · 미술치료를 위한 마음나누기 : 소그룹 심리치료 	연중	비예산	744	9.3
경남	거창군	캘리그래피 감성태교교실	· 관내 등록 임산부	· 캘리그래피 태교 작품 만들기	연중	비예산		
경남	거창군	행복한 임산부와 아기를 위한 출산 건강교실	· 관내 예비엄마 및 임산부	<ul style="list-style-type: none"> · 임산부 요가교실 · 출산용품 만들기 교실 · 모유수유교실 	연중	비예산		

⑥ 2019 10월

시도	시군구	사업명	지원기준(대상)	지원내용	지원 기간	1인당 지원액 (단위: 천원)	수혜인원 ('16년 실적)	2016예산 (백만원)
서울	도봉구	아가사랑 길라잡이	· 혼인 및 출생 신고를 하는 가정	· 임신, 출산, 자녀양육에 대한 정부지원정책을 안내하는 리플릿 제작 및 배부	연중	0.3	10,000	3
서울	노원구	출산양육지원사업 리플릿 제작 및 홍보	· 관내 주민	· 2016노원구 출산양육지원사업 “노원구가 함께 낳고 함께 키우겠습니다” 리플릿 제작 및 배부 (7,000배부)	연중	0.2	7,000	2
서울	서대문구	출산장려 홍보	· 서대문구민	· 차량용 아기 스티커, 출산장려지원정책 안내 책자, 출산장려 마을버스 홍보 등	연중			4
서울	구로구	출산장려정책 홍보물 제작 지원안내	· 임신 출산 가정 및 관내 내방민원	· 기간 : 연중 · 내용 : 구로구 출산장려정책 관련 리플릿 등 홍보물 제작 · 배부하여 지원 안내 제작 · 배부하여 지원 안내	연중		2,000	1
부산	동구	임산부의 날 캠페인	· 구민 200여명	· 기간 : 2016.10.4. · 내용 : 임산부 배려 캠페인, 모유수유 홍보 등	연중	-	-	-
대구	본청	새생명축제	· 임산부 및 가족 1,000명	· 내용 : 태교음악회 및 태교,육아 강의 · 지원비율 : 시비100%	10월	50	800	40
대전	서구	임산부 우대사업 소개책자 제작	· 관내 임산부 전원	· 추진기간 : 연중 / 연1회 제작 · 추진내용 : 출산관련 구 추진사업 안내 및 임산부 할인혜택 제공업체 수록을 통한 출산장려 분위기 조성 및 업체의 저출산 극복 동참	연중	홍보물제작	152	5
경기	광주시	임산부지원사업 홍보	· 보건소 임산부 등록자	· 홈페이지, 광주비전, 지역뉴스, 지역맘카페 및 관내 산부인과에 임산부 지원사업 안내 및 홍보	연중	-	-	-
충남	논산시	임산부 배려 홍보	· 관내 임산부	· 출산장려를 위한 임산부 배려를 위한 홍보물 (임산부 차량부착 스티커, 아기가 타고 있어요, 임산부 튼살 크림, 전자파 차단스티커 등)	연중	-	557	7
충북	청주시		· 청주시민	· 지원내용 : 출산장려 인식개선 홍보 및 캠페인	연중	-	13	

시도	시군구	사업명	지원기준(대상)	지원내용	지원 기간	1인당 지원액 (단위 : 천원)	수혜인원 ('16년 실적)	2016예산 (백만원)
경북	본청	아이사랑 가족대축제	· 임산부, 아빠 · 엄마와 자녀, 도민 등	· 저출산 극복 인식개선 특강, 출산장려 뮤지컬, 태교 음악회 등	1회 (10월)	66	1,500	100
경북	포항시	임산부의 날(10.10.) 기념행사	· 가임기여성 및 임산부, 가족	· 임산부 D-라인 콘테스트, 힐링강의, 태교음악회, 임신 · 출산 · 육아 상담코너 운영 등	1회 (10. 10.)	6	350	2
경북	경주시	임산부의 날 기념행사 개최	· 관내 거주 임산부 및 가족	· 태담편지 공모전 시상 및 태교음악회, 모자보건관련 홍보부스 운영	1회 (10월)	-	100	비예산
경북	영천시	태교음악회	· 관내 주소를 둔 등록 임부	· 임산부의 날 기념 태교음악회	1회 (10월)	13	300	4
경남	통영시	임산부의 날 행사	· 관내 임산부,배우자, 일반시민 등	· 임산부의 날 기념식 · 임산부 배려 기념 문화행사(비커밍맘 공연)	110월 11일	참석자 চিতসেট 증정(500개)	500	10
경남	사천시	출산장려 인식개선 캠페인	· 지역행사에 참여한 지역주민	· 지역행사와 연계하여 저 출산극복 및 출산지원사업 홍보	연중	비예산	-	
경남	김해시	모자보건사업홍보	· 관내 전 시민	· 모자보건사업홍보(이동체험관 운영)	3월~ 10월	3	1990	5
경남	창녕군	건강한 출산양육 환경 조성 및 저출산극복 캠페인 실시	· 예비부부, 산전산후 아빠	· 달인아빠를 찾아라 행사 개최	연 1회		240	7
경남	창녕군	임산부의 날 기념	· 관내 주소 임산부 및 가임여성	· 기념식 및 공연행사, 홍보관 운영	10월 중	40	250	10

출 산



① 현 명

시도	시군구	사업명	지원기준(대상)	지원내용	지원 기간	1인당 지원액 (단위 : 천원)	수혜인원 ('16년 실적)	2016예산 (백만원)
서울	종로구	출산장려를 위한 산후조리지원	· 월평균 소득 100%이하 출산가정	· 월평균소득 75%이하가정 : 서비스이용권은 복지부 매칭지원(1인/550천원)하고 본인부담금(90%) 구비지원(80~170천원/1인) · 월평균소득 75%초과~100%이하 출산가정 : 서비스이용권(462천원)과 본인부담금(90%) 구비지원(159~258천원)	'16.7.~ 12.	550	302	82
서울	종로구	출산양육지원금 지급	· 신생아의 출산일 기준 10개월 이상 종로구 거주	· 둘째이상 출생자녀 출산장려금 지급	연중	596	354	180
서울	중구	출산양육 지원금	· 신생아 출생일 현재 12개월 이상 관내 주민등록이 되어있는 실제 거주중인 신생아의 부모	· 둘째아 50만원/셋째아100만원/ 넷째아 이상 300만원	출생신고 후 6개월 이내 신청	605	358	216
서울	용산구	출산지원금 지급	· 신생아출생기준 1년전부터 용산구 거주 부모에 출산지원금 지급(1년 미만인 경우 1년 경과 후 지급)	· 신청장소 : 주소지 동주민센터 · 신청기간 : 출생일로부터 1년 이내	2016.1.~ 12월	156	1,699	330
서울	용산구	장애인 출산지원금 지급	· 신생아출생기준 3개월전부터 용산구 거주 등록장애인 부모	· 신생아출생기준 3개월전부터 용산구 거주 등록장애인부모에 출산지원금 지급	2016.1.~ 12월		6	5
서울	성동구	출산장려금 지원	· 신생아의 출생일 기준으로 1년 전부터 신청일 현재까지 계속하여 성동구에 주민등록이 등재되어 있는 신생아의 부 또는 모	· 기간 : 연중 · 내용 : 출산장려금 지원 (둘째아 20만원, 셋째아 50만원, 넷째아 이상 100만원)	신청시 1회	247	953	249
서울	광진구	다자녀 직원 출산축하 포인트 지급	· 광진구청 2자녀 이상 직원	· 2자녀직원 선택적 복지포인트 100포인트(10만원), 3자녀직원 300포인트(30만원) 지원	연중	150	15	0.2
서울	광진구	출산축하금	· 광진구 거주 출생아	· 출산장려금 지원(2014.7.1조례개정) : 둘째 30만원, 셋째 50만원, 넷째 100만원, 다섯째이상 500만원	출생신고 일로부터 30일 이내	348	1,066	420

시도	시군구	사업명	지원기준(대상)	지원내용	지원 기간	1인당 지원액 (단위 : 천원)	수혜인원 ('16년 실적)	2016예산 (백만원)
서울	광진구	장애인 출산비용 지원	· 1~3급 등록장애인 중 출산한 여성장애인 또는 1~3급 등록 장애인 본인의 배우자가 출산한 자	· 출산비용을 지원함으로써 장애인 가구의 경제적 부담 경감	연중		6	7
서울	성북구	출산축하금	· 둘째아 이상 출산한 가정	· 둘째아 30만원 · 셋째아 50만원 · 넷째아 이후 100만원	출생일부터 1년 이내 (신청주의)	338	1,402	572
서울	강북구	출산양육지원금 지원	· 신생아 출생일을 기준 강북구에 주민등록을 두고 거주하고 있는 둘째이상을 출산한 부 또는 모	· 신청장소 : 주소지 동주민센터 및 구청 민원여권과 · 신청기한 : 출생일로부터 1년 이내 신청시 지급 · 제출서류 : ①임신·출산 통합처리 신청서 ②부 또는 모의 예금통장 사본 · 지원절차 : 신청서 접수 ⇒ 지원결정 ⇒ 출산양육지원금 지원(익월 10일) · 지원내용 : 둘째아 30만원, 셋째아 이상 60만원	연중		932	395
서울	도봉구	출산지원금	· 출산일 현재 부 또는 모가 3개월 이상 거주(3개월 미만인 경우 3개월 경과 후 지급)	· 출산지원금 둘째 300천원, 셋째500천원, 넷째이상 1,000천원 지급	연중	339	964	415
서울	노원구	출산축하금 지원	· 출생일 현재 노원구 거주 3개월 이상된 두 자녀이상 가정(출생 후 1년 이내 신청)	· 내용 : 둘째아 20만원, 셋째아 50만원, 넷째아 이상 100만원	출생 후 1년 이내 신청(연중)	290	1,840	540
서울	노원구	장애인가정 출산지원금 지원	· 부가 경증 장애인(4급~6급)	· 내용 : 4급 50만원, 5~6급 30만원	연중	330	18	6
서울	은평구	출산양육지원금	· 신생아 출생일부터 지원금 신청일까지 은평구에 주민등록을 두고 실제 거주하는 부 또는 모 (출생일부터 6개월 이내 신청자)	· 둘째아(25만), 셋째아(35만), 넷째아(50만), 다섯째이상(100만) 출산시 축하금 1회 지급	연중	272	1,515	480
서울	서대문구	출산양육지원금	· 서대문구를 첫주소로 출생신고를 하는 출생아	· 첫째아 10만원, 둘째아 20만원, 셋째아 이상 50만원 지원	연중	162	2,205	410

시도	시군구	사업명	지원기준(대상)	지원내용	지원 기간	1인당 지원액 (단위 : 천원)	수혜인원 ('16년 실적)	2016예산 (백만원)
서울	마포구	출산축하금 지급	· 신생아의 출생일을 기준으로 이전부터 신청일 현재까지 6개월 이상 계속하여 마포구에 주민등록을 두고 거주하는 신생아의 부 또는 모	· 첫째아 10만원, 둘째아 15만원, 셋째아 30만원, 넷째아 100만원, 다섯째아 이상 500만원	출생신고 일로부터 6개월 이내(신청 주의)	128	3,277	420
서울	양천구	출산지원금지급	· 관내 6개월 이상 거주하고 있는 신생아의 부 또는 모	· 기간 : 2016. 1월 ~ 12월 · 내용 : 관내 6개월 이상 거주하고 있는 신생아의 부 또는 모(신청기한 : 신생아 출생일로부터 6개월 이내)	연중			840
서울	강서구	출산양육지원금	· 둘째 이후 출산가정 중 출산일 기준	· 둘째 10만원, 셋째 20만원, 넷째 30만원, 다섯째 이상 50만원 지원	연중	136	886	196
서울	구로구	출산장려지원금 지원	· 출생일 기준 구로구 1년 이상 거주한 둘째 이상 출생자녀의 부모	· 기간 : 연중 · 내용 : 둘째 300,000원, 셋째 600,000원, 넷째 이상 2,000,000원	연중	363	1,578	644
서울	구로구	0세아 의료비 지원	· 중위소득 80%이하 가구의 0세아 가정	· 기간 : 연중 · 내용 : 출생 후 1년 동안 발생하는 의료비 중 본인부담금 지원	연중		245	520
서울	영등포구	출산장려금 지원	· 관내 출생한 둘째아 이상 자녀 가정	· 대상 : 관내 1년이상 거주하고 둘째아 이상 출산한 가정(출생신고일로부터 60일 이내 신청) · 금액 : 둘째아 20만원, 셋째아 50만원, 넷째아 이후 100만원 지급	연중	26	1,212	325
서울	동작구	출산축하금 지원	· 신생아 출생일 현재 동작구에 주민등록이 되어있는 둘째이상 출산한 부·모	· 금액 : 둘째아 10만원, 셋째아 50만원, 넷째아 이후 100만원 지급(신청계좌로 입금)	연중		1,233	285
서울	관악구	출산축하금 지원사업	· 신생아의 출생일로부터 출산축하금 신청일까지 관내에 주민등록을 두고 실제 거주하는 부 또는 모에게 지원	· 둘째아이 20만원, 셋째아이 30만원, 넷째아이 50만원, 다섯째아이 이상 100만원 현금 지원	연중		1,412	360

시도	시군구	사업명	지원기준(대상)	지원내용	지원 기간	1인당 지원액 (단위 : 천원)	수혜인원 ('16년 실적)	2016예산 (백만원)
서울	강남구	산후건강관리 비용지원사업	· 기준중위소득 200%이하 출산가정 중 산모·신생아 건강관리서비스 제공기관 이용 한 강남구 거주 산모	· 산모·신생아 건강관리서비스 제공기관을 이용한 이용비용 중 최대 30만원 지원	연중	300		300
서울	강남구	출산양육지원금 지원	· 출생일을 기준으로 1년 전부터 신청일 현재까지 계속해서 강남구에 주민등록을 두고 거주 하며, 둘째 이상을 출산한 보호자	· 둘째 50만원, 셋째 100만원, 넷째 이후 300만원	출생일로 부터 1년 이내		1,718	1,260
서울	송파구	출산축하금	· 출생신고일 기준 6개월 이상 송파구에 거주하며 둘째 이후 자녀 출산 가정으로 출생신고 후 180일 이내 신청자	· 둘째 300천원 셋째 500천원 넷째 이상 1,000천원	출생 신고후 180일내 신청자	335	2,256	800
서울	강동구	출산축하금 지원	· 출생일을 기준으로 1년 이상 기간 동안 구에 주민등록을 두고 거주하고 있는 부모 또는 보호자	· 지원액 : 둘째20만원, 셋째50만원, 넷째이상 100만원	출생일 이후 1회	250	1,424	490
부산	본청	출산장려금 지급	· 둘째이상 출생 자녀에 대하여 출산지원금 지급	· 기간 : 2016. 1월 ~ 12월 · 내용 : 둘째자녀 20만원, 셋째이후자녀 120만원 (월10만원 1년간)	연중	둘째 200 셋째 1,200	25,000	4,300
부산	중구	출산장려금 지원사업	· 중구에 주민등록 되어있는 둘째이후 자녀출산 가정	· 둘째아 : 60만원(20만원씩 3회 분할 지급) · 셋째아 이상 : 300만원(50만원씩 6회 분할 지급)	연중신청일 현재 중에 6개월 이상 거주하면서 출생일로부터 6개월 이내 신청	둘째 600 셋째이상 3,000	321	104
부산	서구	둘째이후 출생아 출산지원금 지원	· 2016.1.1.이후 관내 출생한 둘째이후 자녀, 출생일 1개월 전부터 부모 중 한명 서구 거주		출생 후 1년 이내 신청 (1회지급)	둘째 100 셋째 300 넷째이후 500	231	42

시도	시군구	사업명	지원기준(대상)	지원내용	지원 기간	1인당 지원액 (단위 : 천원)	수혜인원 ('16년 실적)	2016예산 (백만원)
부산	진구	출산축하금	· 셋째이후 자녀 출산 가정	· 출산축하금 20만원(1회) 지원	연중	200	153	44
부산	동래구	둘째이후 자녀 출산장려금 지원	· 둘째이후 자녀 출산가정	· 출산장려금 지급을 통한 출산분위기 장려 · 둘째자녀 20만원, 셋째이후 자녀 40만원 각 1회 지급	연중	둘째 200 셋째 이후 400	846	222
부산	동래구	새마을금고 출생축하통장 지원	· 새마을금고 소재지에 주민등록상 거주하는 셋째이후 자녀 출산 가정	· 셋째이후 자녀에 대해 10만원 통장발급(새마을금고 수민동·복산동지점에서 지원)으로 출산분위기 장려	연중	100	24	민간업체 MOU
부산	남구	출산장려금 지원	· 부 또는 모가 자녀의 출생신고일 현재 남구에 주민등록이 되어 있는 출산 가정	· 출산장려금 30만원 지원(1회)	연중	300	150	54
부산	남구	출산 축하 맞춤형 포인트 지급	· 자녀출산 공무원, 무기계약 근로자	· 자녀1명 출산 축하포인트 250천원 지급	연중	250	24	6.5
부산	북구	출산장려금	· 출산일 현재 북구에 거주하면서 셋째를 출산한 가정	· 출산장려금	연중 상시	200	169	36
부산	사하구	출산지원금	· 셋째이후 자녀를 출산한 가정	· 50만원(1회) 지급	연중	500	200	100
부산	사하구	장애가정 출산지원 및 양육지원금 지원	· 출산지원금 : 신생아의 부의 장애 등급이 1급~4급인 출산 가정 · 양육지원금 : 36개월 이하 영아를 양육하는 신생아의 부 또는 모의 장애등급이 1급~4급인 출산가정	· 출산지원금 : 장애1~2등급 100만원이내, 장애3~4등급 70만원이내 지원 · 양육지원금 : 1인 월 10만원, 생후 36개월까지 지급	연중	출산지원금 : 1,000 양육지원금 : 1,447	21	30
부산	강서구	출산축하금 지원	· 주민등록상 부 또는 모 중 1인 이상이 출산 1개월 전부터 거주하고 있는 둘째이후 출생아	· 둘째출생아 500천원 · 셋째이후 출생아 1,200천원(월 100천원 1년간 지급)	둘째출생아 : 1회 셋째이후 출생아 : 12개월	둘째출생아 : 500 셋째이후 출생아 : 1,200	1,876	414

시도	시군구	사업명	지원기준(대상)	지원내용	지원 기간	1인당 지원액 (단위 : 천원)	수혜인원 ('16년 실적)	2016예산 (백만원)
부산	연제구	출산축하금	· 관내 둘째, 셋째 이상 출생자녀 및 이주여성 출생자녀	· 둘째자녀 17만원 지원 · 셋째이후자녀 20만원 지원 · 이주여성 10만원 지원	연중	170 200 100	705	130
부산	수영구	출산특별생계 지원비	· 관내 주민등록을 둔 차상위계층 및 국민기초생활수급자 중 교육급여수급가구의 출산자, 사산자	· 기간 : 연중 · 내용 : 대상에 적합한 가구의 출산자, 사산자에 30만원 1회 지급 · 신청 : 거주지 동에서 신청	1회	300	1	5
부산	사상구	출산축하금 지원	· 둘째아 이상 출산 가정	· 출산축하금 지원	출산일부터 1년 이내 (신청주의)	둘째아 100 셋째아 200 넷째아 500	710	118
부산	사상구	장애인가정 출산지원금	· 부 또는 모가 등록 장애인인 출산 가정	· 출산지원금 지원	출산일부터 1년 이내 (신청주의)	1~3급 1,000 4~6급 500	15	13
부산	기장군	산후조리비용지원	· 출산일 현재 기장군에 주민등록을 두고 300일 이상 거주하며 신생아의 주민등록이 기장군인 산모	· 산후조리비용 50만원 및 축하물품(기장미역 5만원 상당)	연중	550	1,421	789
부산	기장군	셋째이후 출생자녀 양육비 지원	· 출생일 현재 부 또는 모와 함께 군 지역내 주민등록을 두고, 거주하고 있는 2007년1월1일 이후 셋째이후 출생아	· 기간 : 연중 · 지원내용 : 신청일로부터 1인당 매월10만원씩 12개월지급	1년	1,200	1,844	240
대구	분청	출산축하금 지원	· '12.1.1 이후 둘째이상 출산가정	· 기간 : 연중 · 내용 : 둘째아 출산가정 : 1인20만원 셋째아 이상 출산가정 : 1인50만원 · 재원비율 : 시비70%, 구·군비30%	연중	256	9,056	2,591

시도	시군구	사업명	지원기준(대상)	지원내용	지원 기간	1인당 지원액 (단위 : 천원)	수혜인원 ('16년 실적)	2016예산 (백만원)
대구	본청	컬러풀 출산장려금	· '12.1.1 이후 둘째이상 출산가정	· 기간 : 연중 · 내용 : 둘째아 출산가정 : 월5만원 24개월 셋째아 이상 출산가정 : 월20만원 18개월 지원 · 재원비율 : 시비70%, 구·군비30%	연중	574	24,904	15,905
대구	중구	중구 출산축하금	· 영아 출생일 기준 부모 또는 모가 1년 전부터 계속해서 대구 중구에 주민등록을 두고 실제로 거주를 해오고 있는 출산 가정	· 첫째아 20만원 · 둘째아 30만원 · 셋째아이상 100만원	연중	160	522	191
대구	동구	동구아이사랑통장갹기사업	· 동구 관내 둘째이상 출생아	· 출산장려정책의 일환으로 출생아 명의 통장 개설 시 축하금 3만원 지급	연중	30	746	22
대구	달성군	출산축하금	· 부모 중 한명이 출생일 기준 달성군 거주기간이 1년 이상인 출생아	· 출산축하금 첫째아 10만원, 둘째아 50만원 셋째아이상 100만원 추가 지원	연중	364	1,870	722
대구	달성군	장애인가정 출산축하금	· 부모 중 한명이 장애인이고, 출생일 기준 달성군 거주기간이 1년 이상인 출생아	· 장애등급 1~3급 30만원, 4~5급 20만원, 6급 10만원	연중	148	37	10
인천	중구	다자녀 양육지원금	· 셋째아 이상 출산 가정	· 셋째아 이상 다자녀 출산가정 월 10만원 지원	2년	560	467	590
인천	동구	출산·입양 축하금 지원	· 출생·입양일 기준 동구 거주 1년이상	· 첫째아 50만원, 둘째아 100만원, 셋째아 이상 300만원	신청 익월 15일	1,000	524	640
인천	동구	신생아건강보험 지원	· 2015년 이전 셋째 이상 출생아 또는 입양아	· 월 2만원 이내 보험료 지원	5년간	240	190	45
인천	연수구	둘째아 출산용품비	· 출생일 현재 연수구에 주민등록을 두고 6개월 이상 계속하여 거주하고 있는 둘째아 출생아의 부모	· 출산용품비 1,000천원 1회 지원	1회	1,000	-	-

시도	시군구	사업명	지원기준(대상)	지원내용	지원 기간	1인당 지원액 (단위 : 천원)	수혜인원 ('16년 실적)	2016예산 (백만원)
인천	부평구	장애인출산지원금지급	· 신생아 출산일 기준 1년 전부터 지원신청일 현재까지 관내 계속 거주하고 있는 장애인 가정	· 부가 장애인일 경우 1급~2급까지 : 70만원 이내 3급~4급까지 : 30만원 이내	연중	100	8	8
인천	계양구	출산·입양 장려금 지원	· 신생아 출산일 기준 1년 이전부터 계속하여 계양구에 주민등록을 둔 부 또는 모	· 셋째아 : 300만원 지원 (100만원은 일시금, 200만원은 매월 20만원씩 10회 분할 지원) · 넷째아 이상 : 500만원 지원 (200만원은 일시금, 300만원은 매월 30만원씩 10회 분할 지원)	연중	1,386	241	425
인천	서구	맞춤형복지제도 출산축하포인트 지급	· 당해연도 내 셋째아 이상을 출산한 공무원	· 출산축하포인트 3,000천원 지급	연중	3,000	3	맞춤형복지에 산에 포함
인천	옹진군	출산장려금지급	· 관내 출생신고한 출생아이며 부모 중 한명이 1년이상 옹진군에 주소를 둔자	· 출생 순서에 따라 출산장려금 지원	출생신고 후 90일 이내	첫째아 : 50만원, 둘째아 : 100만원, 셋째아 : 300만원, 넷째아 : 500만원, 다섯째아 : 1,000만원	102	126
광주	본청	둘째아 이상 병원비 지원	· 관내거주 평균소득 70%이하 세대로 24개월 이하 둘째아 이상	· 병원비 본인부담금 지원(100만원 한도)	연중	190	789	150
광주	본청	출산축하금	· 관내 거주 출산가정	· 첫째아 5, 둘째아 15, 셋째아 이상 55만원 지원 · 쌍둥이 50, 세쌍둥이 이상 100, 남성장애인 가정 50~100만원 추가지원	연중	188	5,989	1,125
광주	동구	출산축하금 지원	· 셋째아 이상	· 출산지원금 1회 지급(2015.5.31생 이전까지는 첫째아 100만원, 둘째아 200만원, 셋째아 이상 1,000만원, 분할지급함)	연중	100	414	700
광주	서구	셋째아 이상 출산축하금	· 출생일 기준 3개월전부터 부모 중 1인이 서구에 주민등록을 두고 실제 거주	· 셋째아 이상 출산축하금 20만원 추가 지원	연중	200	209	42

시도	시군구	사업명	지원기준(대상)	지원내용	지원 기간	1인당 지원액 (단위 : 천원)	수혜인원 ('16년 실적)	2016예산 (백만원)
광주	서구	장애인가정 출산축하금	· 출생일 기준 1년전부터 서구거주	· 여성장애인 50~100만원, 남성장애인 50~70만원 지원	연중	700	11	7.7
광주	서구	직원자녀 출산축하금	· 셋째아 이상 출산 직원	· 셋째아 이상 출산시 복지포인트 지급(50만원 상당)	연중	500	3	1.5
광주	남구	출산장려금 지원	· 부 또는 모가 남구에 6개월 이상 거주하며 둘째 이상 자녀를 출생한 가정	· 둘째(10만원), 셋째(20만원), 넷째(50만원), 다섯째이상(100만원) ※ 둘째의 경우 2017.1.1. 이후 출생아부터 적용	연중	266	154	41
광주	북구	셋째아이상 출산축하금 지원사업	· 부모 중 1인이 아이 출생일 전 6개월 이상 북구 거주시	· 10만원 지원	연중	100	358	40
광주	광산구	셋째이상 출산장려금 지원	· 신생아 출생일 기준으로 관내에 1년 이상 주민등록을 두고 거주하면서 셋째이상 아이를 출산(입양)한 가정	· 셋째아 20, 넷째아 100, 다섯째 이상 300만원	연중	324	463	150
대전	동구	저소득층 가정 출산축하금 지원	· 2016.1.1.일 이후 출산 차상위계층 가정	· 차상위계층 출산가정 출산축하금 200천원 지원	연중	200	7	2
대전	중구	장애인가정 출산지원금 지원	· 신생아 출산일 1년 전부터 신청일 현재까지 중구에 주민등록을 두고 거주하고 있는 장애인 가정	· 출산지원금 지원 : 남녀장애인 · 1~2급(1,000천원), 3~4급(700천원), 5~6급(300천원) ※ 여성장애인 출산비용 지원과 중복지급 불가	연중	517	12	10
대전	대덕구	첫째아출산장려금	· 신생아 또는 영아의 출생신고일 현재 대덕구에 주민등록이 되어있고 첫째아를 출산한 모 또는 부	· 지원기간 : 2016. 1월부터 · 지원내용 : 첫째아 출산시 1회 50천원 지원(출생신고시 신청에 의거 계좌입금) 출생축하메시지 발송, 첫째아 출산축하 도서쿠폰 지원(독지가 후원) ※ 근거 : 대덕구출산장려금 지원에 관한 조례 (제정 : 2014. 12. 14)	연중	50	704	50

시도	시군구	사업명	지원기준(대상)	지원내용	지원 기간	1인당 지원액 (단위 : 천원)	수혜인원 ('16년 실적)	2016예산 (백만원)
울산	본청	둘째자녀이상 출산지원금 지원	· 출생일 기준으로 부모 중 1명 1개월 전부터 울산거주	· 둘째자녀 이상 출산가정에 출산지원금 지원(둘째 30만원, 셋째자녀이상 100만원)	연중	둘째 30만원 셋째 100만원	5,032	2,567
울산	본청	장애인가정 출산지원금 지원	· 1~4급 장애인가정 중 자녀 출산가정	· 장애인가정 100만원 출산지원금 지원	연중	100만원	21	40
울산	중구	출산양육지원금	· 둘째아 이상 출산가정	· 둘째아 출산가정 30만원(1회) 지원 · 셋째아 이상 출산가정 50만원(1회) 지원	연중	둘째 30만원 셋째 100만원	900	310
울산	동구	장애인가정 출산지원금	· 출생일 기준 부모 중 1명이 1년이상 거주 · 장애인가정 1~6급	· 지원횟수 : 출생후 1회 · 지원액 : 1~2급(100만원), 3~4급(80만원), 5~6급(60만원)	연중	800	17	16
울산	북구	장애인가정 출산지원금	· 출생일 기준 부모 중 1명이 1년이상 거주 · 장애인가정 1~6급	· 지원횟수 : 출생후 1회 · 지원액 : 1~2급(100만원), 3~4급(80만원), 5~6급(60만원)	연중	710	20	22
울산	울주군	출산장려금	· 관내 만1세이하 출생아	· 첫째아 : 10만원 · 둘째아 : 120만원(분할지급) · 셋째아이상 : 240만원(분할지급)	출산일부터 1년 이내 (신청주의)	100	1,845	1,686
울산	울주군	장애인가정 출산지원금	· 관내 부 또는 모가 장애인 (1~6)급 출산가정	· 지원횟수 : 출생후 1회 · 지원액 : 1~2급(100만원), 3~4급(80만원), 5~6급(60만원)	출산일부터 3개월이내 (신청주의)	676	21	30
세종	본청	출산장려금	· 부모 모두 출산 전 세종시에 주소를 둔 가정에 지원(거주기간 없음)	· 출산지원금 120만원(1회) 일시금 지원	일시금 (1회)	1,200	3,451	4,143
세종	본청	'맘편한 우리집' 가정 산후조리지원	· 세종시에 주소를 둔 임신부(소득, 거주기간 없음)	· 가정산후조리 10일, 산후조리비 45만원지원	연중	450	1,320	480
경기	수원시	셋째자녀이상 출산지원금 지급	· 출생(입양)일 기준 180일(전,후) 주민등록을 두고 거주하는 셋째자녀이상 및 입양아동의 부모(보호자)	· 셋째자녀와 입양아동 1명당 100만원 · 넷째자녀와 입양아동 1명당 200만원 · 다섯째이상 자녀와 입양아동 1명당 300만원	연중	1,110	875	1,210

시도	시군구	사업명	지원기준(대상)	지원내용	지원 기간	1인당 지원액 (단위 : 천원)	수혜인원 ('16년 실적)	2016예산 (백만원)
경기	수원시	직원 임신·출산 복지포인트 지급	· 임신·출산직원(남·여 전체)	· 임신직원에 대한 복지점수 지급 : 100점 · 출산직원에 대한 복지점수 지급(첫째 : 100점, 둘째 : 300점, 셋째 : 1,000점) · 결혼직원에 대한 복지점수 지급 : 100점	연중	-	-	-
경기	수원시	장애인가정 출산지원금 지급	· 장애인 가정의 부(신생아 출생일 기준 6개월 전부터 신청일 현재까지 수원시 거주자)	· 신생아 1명 1,000,000원 이내의 출산지원금 지급 (쌍생아 이상일 경우 출생영아 1명당 100분의 50 가산) · 장애등급 1~3급 : 1,000,000원 · 장애등급 4~6급 : 700,000원	연중	728	137	100
경기	성남시	출산장려금지원	· 지원대상자의 출생일을 기준으로 부 또는 모가 관내에 주민등록을 두고 거주하는 자의 둘째 이상인 자녀로 거주조건을 충족 시 신청	· 둘째아 : 300,000원 지원 · 셋째아 : 1,000,000원 지원 · 넷째아 : 2,000,000원 지원 · 다섯째아 : 3,000,000원 지원	연중	497	3,435	1,710
경기	성남시	맞춤형복지제도 출산축하 포인트 지급	· 성남시 소속 공무원 등 출산 시 축하포인트 지급	· 대 상 자 : 성남시 소속 공무원 등 · 지원내용 : 첫째 100P, 둘째 200P, 셋째이상 300P 복지포인트로 지급	연중	165	23	3.8
경기	부천시	신생아 청각선별 검사비 지원	· 부모 중 1인이 출산 3개월 전 주민 등록상 부천 시민	· 가구월평균소득 60%이하 가정 출생아 청각선별검사비 지원	출산전 3개월~ 출산후 1개월 이내	25	1,250	32
경기	부천시	출산지원금 지급	· 부 또는 모가 1년 전 부천시에 주민등록을 두고 실제로 거주 하는 자	· 셋째아 이상에게 각 50만원 지원	연중	500	430	270
경기	부천시	육아·출산 복지 포인트 지원	· 공무원, 공직자, 시의원 등 맞춤형복지대상자	· 다자녀, 출산 복지포인트 확대 지원(1자녀 5만원 / 2자녀 10만원 / 3자녀 이상 20만원 /출산시 10만원 / 셋째아 300만원)	연중	160	938	150

시도	시군구	사업명	지원기준(대상)	지원내용	지원 기간	1인당 지원액 (단위 : 천원)	수혜인원 ('16년 실적)	2016예산 (백만원)
경기	안산시	출산장려금	· 안산시에 부 또는 모와 함께 6개월이상 거주하고 있는 다자녀 가정의 둘째이상 출생아(임양아)	· 둘째아(중위소득 50% 이내인 자) 1인당 50만원, 셋째아 1인당 100만원, 넷째아 1인당 300만원, 다섯째아 이상 1인당 500만원	출생일로부터 1년 이내 (신청주의)	1,000	600	600
경기	안산시	장애인가정출산지원금	· 신생아의 출생일을 기준으로 신생아의 부 또는 모가 시 관내에 주민등록을 두고 1년 이상 계속 거주한 장애인가정	· 장애 1-3급 : 100만원 이내 · 장애 4-6급 : 70만원 이내 · 국가유공자 중 상이등급 1~7급 : 70만원 이내	연중 (신청주의)	1인당 700~1,000	36	27
경기	안양시	출산장려금	· 부모가 관내에 주민등록을 두고 6개월 이상 거주, 거주기간이 6개월 미만인 경우에는 출생일로부터 6개월 이상 거주	· 둘째아 300천원, 셋째아 이상 1,000천원 지원(1회 일시금 지급) · 신청기한 : 출생일로부터 1년 이내	연중	417	1,938	810
경기	안양시	장애인가정 출산지원금 지원	· 관내 1년이상 거주하고 출생한 신생아의 부 또는 모가 등록 장애인으로 구성된 세대	· 장애등급 1급 ~ 3급 : 1,000천원 지원 · 장애등급 4급 ~ 6급 : 700천원 지원	연중	750	37	35
경기	화성시	신생아 출산지원금 지원	· 「가족관계의 등록 등에 관한 법률」상 신생아의 출생일을 기준으로 부 또는 모가 180일 전부터 화성시 관내에 주민등록을 두고 거주하고 있는 자 · 신생아의 부모가 시에 180일 미만 거주자인 경우에는 신생아의 출생일로부터 180일이 경과한 날까지 거주하고 있는 자	· 셋째아 : 1,000,000원 · 넷째아 : 2,000,000원 · 다섯째아 이상 : 3,000,000원	출생일로부터 180일 경과 (신청주의)	1,142	744	850
경기	평택시	출산장려지원금	· 출생일 현재 부모 중 1명이 평택시에 1년 이상 거주	· 둘째아 500천원 · 셋째아 이상 2,000천원	1회 (신청일 익월 15일 이내)	-	2,047	1,890

시도	시군구	사업명	지원기준(대상)	지원내용	지원 기간	1인당 지원액 (단위 : 천원)	수혜인원 ('16년 실적)	2016예산 (백만원)
경기	시흥시	둘째이상 분만지원금지원	· 관내 둘째이상 출산가정	· 출산장려금 : 둘째아 20만원, 셋째아 50만원, 넷째이상 200만원 1회 지원 · 출산지원금 : 여성장애인 출산지원금 100만원 이내 1회 지원	연중	446	1,165	520
경기	광명시	출산가정 지원	· 둘째아 이상 출산 가정	· 둘째 아이 300,000원, 셋째 아이 500,000원, 넷째 아이 이상 1,000,000원을 지원	연중	352	1289	467
경기	김포시	출산축하금 지급	· 출생일을 기준으로 180일 이전부터 김포시에 주민등록을 두고 거주한 보호자	· 첫째, 둘째아 50천원 지급 · 셋째아 이상 100만원 지급	연중	50 1000	2,955	570
경기	김포시	여성장애인 출산비용지원	· 여성장애인(출생일을 기준으로 6개월전부터 신청일 현재까지 계속하여 김포시 관내에 주민등록을 두고 거주하는 자)	· 1인당 100만원 지급	연중	1,000	0	5
경기	군포시	출산장려금 지원	· 출산일을 기준으로 6개월 이상 군포시에 주민등록을 두고 거주하고 있는 둘째아 이상 가정	· 둘째아 500천원, 셋째아 이상 1,500천원 지급	출생시	781	1,314	1,027
경기	이천시	출산축하금지원	· 부 또는 모가 출산일 기준 6개월 이상 거주하며 셋째 이상 출산 자녀	· 출산전 부 또는 모가 6개월이상 주민등록을 두고 거주, 출산 후 1년 계속 거주 · 셋째 : 100만원 / 넷째 : 200만원 / 다섯째이상 : 300만원	출생 1년 이내 신청	1,138	232	300
경기	오산시	출산장려금	· 출산일 기준 6개월 이상 부 또는 모가 오산시에 주민등록을 두고 거주하는 가정	· 둘째아 50만원, 셋째아 100만원, 넷째아 이상 300만원	출산일부터 60일 이내 신청	653	1,109	930
경기	안성시	셋째이상 자녀 출산축하금 지급	· 출생신고 등록 당시 보호자와 함께 안성시에 주민등록이 되어 있는 셋째이상 자녀 또는 전입 가정의 생후 1년 미만 셋째 이상 자녀	· 셋째이상 자녀 1인당 50만원 출산축하금 지급(1회)	연중	500	165	120

시도	시군구	사업명	지원기준(대상)	지원내용	지원 기간	1인당 지원액 (단위 : 천원)	수혜인원 ('16년 실적)	2016예산 (백만원)
경기	의왕시	출산장려금지원	· 부 또는 모가 의왕시주민등록자로 둘째아 이상 출산가정	· 둘째아 50만원, 셋째아 이상 100만원 지급	출산신고 일부터 1년 이내	둘째아 500 셋째아이상 1000	631	400
경기	하남시	장애인가정 출산지원금 지원	· 신생아의 출생일을 기준으로 신생아의 부 또는 모가 하남시 관내에 주민등록을 두고 6개월 이상 계속 거주한 가정	· 장애등급 1급~3급 : 100만원 지원 장애등급 4급~6급 : 70만원 지원	연중	930	15	14
경기	하남시	출산장려금 지원	· 출산일을 기준 부 또는 모 하남시에 6개월 이상 주민등록을 두고 출생신고 (거주기간이 6개월 미만인 경우에는 출생일로부터 6개월 이상 거주)	· 셋째아이 : 100만원 지원 넷째아이 이상 : 200만원 지원	연중	1143	140	160
경기	용인시	출산장려금 지원	· 셋째자녀 이상 출산가정	· 셋째아 100만원, 넷째아 200만원, 다섯째아 이상 300만원	연중	1,128	818	923
경기	여주시	출산장려금지원	· 180일 이상 여주시 거주한 두자녀 이상 출산 가정	· 둘째아 100만원, 셋째아 200만원(2년 분할), 넷째아 500만원(125만원, 4년 분할), 다섯째이상700만원지원(140만원, 5년 분할)	출산 후 신청	915	533	488
경기	여주시	여성장애인지원	· 관내 거주 여성 장애인 출산지원금 지원	· 관내 거주 출산 장애인에게 지원(1,000천원)	출산 후 신청	1,000	4	10
경기	양평군	출산장려금 지원	· 출생일 현재 부모 모두 12개월 이상 주민등록상, 실제 양평군 거주 가정(단, 1년 미만인 경우 1년이 지난 후 신청가능)	· 둘째아 : 300만원 (100만원씩 3년 분할지원) 셋째아 : 500만원(125만원씩 4년 분할지원) 넷째아 : 700만원(140만원씩 5년 분할지원) 다섯째아 : 1,000만원 (200만원씩 5년 분할지원) 여섯째아 이상 : 2,000만원(400만원씩 5년 분할지원)	연중	1,161	1,051	1,221
경기	과천시	장애인가정 출산지원금	· 신생아의 출산일을 기준으로 관내 주소를 두고 180일 이상 계속 거주한 신생아의 부 또는 모	· 장애등급 1급 ~ 3급 : 100만원 이내 장애등급 4급 ~ 6급 : 70만원 이내 건강검진비용 : 30만원 이내	연중	10	7	10

시도	시군구	사업명	지원기준(대상)	지원내용	지원 기간	1인당 지원액 (단위 : 천원)	수혜인원 ('16년 실적)	2016예산 (백만원)
경기	고양시	셋째자녀이상 출산장려금 지원사업	· 출산일 이전부터 고양시 주민등록이 되어 있는 셋째이상 출생아 가정	· 출산장려금 50만원(1회) 지원	연중	500	660	330
경기	고양시	장애인가정 출산장려금 지원사업	· 부 또는 모가 1년이상 고양시에 계속 거주한 장애인가정	· 출산장려금 1,000천원 지원	연중	1,000	45	50
경기	남양주시	출산장려금	· 부 또는 모가 남양주시에서 180일 이상 거주 한 출산 가정	· 둘째아 30만원, 셋째아 100만원 지급	연중	452	2,874	1,300
경기	의정부시	출산장려금	· 셋째아 이상 · 출생일 기준 부 또는 모가 의정부시에 주민등록을 두고 있는 경우 (거주기간 제한없음)	· 출산장려금 50만원(1회) 지급	출산일로부터 5년 이내 (신청주의)	500	313	175
경기	의정부시	여성장애인 출산지원금	· 관내 여성장애인의 신생아 출생시 * 출생일 기준으로 6월전부터 신청일 현재까지 계속 의정부시 관내 주민등록거주자	· 신생아 출생시 1명당 1백만원(1회) 지급	출산일로부터 1년 이내 (신청주의)	1,000	13	15
경기	파주시	출산장려금 지급	· 셋째아 출생일을 기준으로 부 또는 모가 관내에 주민등록이 되어 있는 가구	· 출산장려금 80만원 지원	1회	800	444	360
경기	파주시	장애인가정 출산지원금 지원	· 부 또는 모가 시에 주민등록을 두고 1년 이상 거주한 장애인 출산 가구	· 출생아 1명당 부가 장애인일 경우 120만원, 모가 장애인일 경우 20만원	1회	472	11	6
경기	양주시	출산장려지원사업	· 신생아의 출생일을 기준으로 신생아의 부 또는 모가 시 관내에 주민등록을 두고 1개월 이상 거주하고 있는 둘째자녀 이상 출산한 자	· 둘째아 : 200천원, 셋째아 : 700천원 지원	연중	331	788	290

시도	시군구	사업명	지원기준(대상)	지원내용	지원 기간	1인당 지원액 (단위 : 천원)	수혜인원 ('16년 실적)	2016예산 (백만원)
경기	양주시	장애인출산비용 지원	· 등록장애인(1급~3급) 가정 중 신생아를 출산한 부모	· 가구당 100만원 지원	연1회	1,000	-	4
경기	구리시	장애인가정 출산지원 장려금	· 부 또는 모가 1~5급 등록 장애인 중출산한 가정	· 장애등급 1~3 : 100만원 · 장애등급 4~5 : 70만원	연중	800	3	10
경기	구리시	출산장려금	· 신생아의 출생일을 기준으로 부 또는 모한 부모 가정 결혼이민자, 미혼모 등)구리시 관내 거주자	· 둘째아 300,000원, 셋째아 600,000원, 넷째아 이상 1,000,000원		269	631	170
경기	광주시	출산장려금	· 출산일 기준 6개월 이전부터 부 또는 모가 관내 주민등록을 두고 거주하는 셋째아 이상 출생아	· 100만원(1인/1회) 지원	1회	1,000	305	320
경기	포천시	임산출산지원 (출산장려금)	· 영아의 출생일로부터 6개월이상 포천시에 주민등록을 두고, 실제 거주 중인 영아의 부모가 신청 · 출생후 1년 이내 신청	· 포천시에 거주하는 주민이 둘째 이후 자녀 출산 시 출산장려금 지급 둘째아 : 300천원, 셋째아 : 1000천원 넷째아 이상 : 3000천원	연중	687	487	335
경기	동두천시	출산장려금	· 영아의 출생일 전 3월부터 출산 장려금 신청일 현재까지 관내에 주민등록을 두고 계속하여 거주 하는 부 또는 모로 둘째자녀 이상을 출산한 경우	· 지원기간 : 2007년 1월~계속 · 지원내용 : 둘째아 출산장려금 25만원(1회) 지원 셋째아 이상 출산장려금 100만원(1회)지원	출생신고후 6월 이내 (신청주의)	451	388	175
경기	가평군	자녀출산·입양 축하금	· 출산·입양일을 기준으로 군에 6개월 이전부터 주민등록을 두고 신생아 및 입양아와 실제 군에 거주하는 부 또는 모	· 둘째아 출산·입양 200만원(2년 분할) · 셋째아 출산·입양 500만원(5회 분할) · 넷째아 이상 출산·입양 1,000만원(5회 분할)	출산(입양) 일로부터 3개월이내 (신청주의)	1,070	398	426
경기	연천군	출산축하금	· 출산 후 180일 이내의 자녀와 함께 거주하는 부모 중 한 사람으로 신청일 현재 관내에 주민등록을 두고 180일 이상 거주자	· 첫째아 1,000천원(500천원×2회) · 둘째아 2,000천원(1,000원×2회) · 셋째아 5,000천원(1,000천원×5회) · 넷째아 이상 10,000천원(2,000천원×5회)	출생일로부터 (180일 이내)	954	750	716

시도	시군구	사업명	지원기준(대상)	지원내용	지원 기간	1인당 지원액 (단위 : 천원)	수혜인원 ('16년 실적)	2016예산 (백만원)
경기	연천군	외국인여성출산가사돌보 미비용 지원	· 관내 주민등록 거주자로 자녀를 출산한 다문화가정	· 600천원(100천원×6회)	출생일로부터 (180일 이내)	631	19	12
경기	연천군	예방접종무료지원	· 관내 주민등록 거주자	· 로타바이러스	출생일로부터 (180일 이내)	102	370	38
강원	춘천시	세자녀이상 산후조리비 지원	· 관내 6개월이상 거주자로 세자녀 이상 출산자	· 산후조리비 30만원 1회 지원	출산후 60일내	300	233	70
강원	춘천시	출산 장려금	· 부 또는 모가 주민등록상 6개월 이상 거주한 세대(출생후 2개월 이내신청)	· 셋째아 이상 300천원 지급	연중	296	233	69
강원	원주시	출산장려금	· 출생시 부 또는 모가 원주시거주	· 첫째 100, 둘째 300, 셋째 500, 다섯째 500	연중(1회)	225	2,445	550
강원	강릉시	출산장려금	· 출생일 현재 시에 주민등록을 둔 부 또는 모의 영·유아	· 첫째아(1회) : 100천원 · 둘째아(1회) : 300천원 · 셋째아(2회분할지급) : 500천원(회당 250) · 넷째아 이상(4회분할) : 1,000천원(회당 250)	출생신고후 1개월내	273	1,261	345
강원	동해시	출산장려금	· 부모가 관내 1년 이상 거주자	· 둘째아 이상 100천원 지원	둘째아 6월 셋째아 이상 12월	700	300	210
강원	태백시	출산 장려금	· 관내 주소를 두고 6개월전부터 거주 영·유아부모	· 셋째아이상 월 200천원	연중(1년)	2,400	30	72
강원	속초시	출산지원금 지원	· 관내 3개월 이상 우리 시에 주민 등록을 두고 거주하는 임신부	· 건강검진비 10만원, 출산준비금 10만원 산후조리비 10만원(둘째 이상) 출산장려금 매월 10만원 ※ 2014. 12. 31. 출생일까지 지원	연중(연회) 둘째 : 1년 셋째 이상 : 3년	245 903	629	236
강원	삼척시	출산 장려금	· 출산일현재 부 또는 모가 1년 이상 관내 거주	· 둘째 500, 셋째이상 1,000천원 지원	연중	632	174	110

시도	시군구	사업명	지원기준(대상)	지원내용	지원 기간	1인당 지원액 (단위 : 천원)	수혜인원 ('16년 실적)	2016예산 (백만원)
강원	홍천군	출산장려금	· 부 또는 모가 1년이상 관내거주 (미만시 1년지난 시점에 지원)	· 출산시 1회지원(첫째-다문화 : 20만원, 둘째 50만원, 셋째아 이상 150만원지원)	연중	826	202	167
강원	홍천군	출생아안전보험가입	· 관내거주하는 둘째아 이상 출생아	· 5년납 10년 보장	연중	258	909	235
강원	횡성군	출산장려금 지급	· 관내 출생신고 된 영아	· 관내 출생 신고 된 영아에 대하여 출산장려지원금 지급	연중	279	1,539	430
강원	영월군	선천성대사이상검사 추가지원	· 관내 주소를 둔 임신부	· 텐덤매스 54종 검사비 지원(출산 전 검사용지 지급)	출산 후 7일 이내	39	101	4
강원	영월군	출산 · 입양 장려금	· 부 또는 모가 6개월전부터 관내 거주	· 첫째 300천원, 둘째 500천원, 셋째아 1,000천원, 넷째아 이상 3,000천원 지급	출산 · 입양일 로부터 6개월이내	769	156	120
강원	평창군	출산축하금 지원	· 부모가 2년 이상 거주(미만 시 2년이 지난 시점에 지원)	· 출생순위에따라 1백만원씩 추가 지급(첫째 1백만원, 둘째 2백만원, 셋째 3백만원 등)	분할지급액 원조사까지	1,722	180	310
강원	정선군	출산장려금	· 출산일 현재 관내 주소를 두고 1년전부터 거주하고 있는 영유아의 부모	· 첫째아 100천원, 둘째아 이상 200천원, 셋째아 이상부터 300천원 지원	연중	164	220	36
강원	철원군	출산장려금	· 관내 주민등록상 신생아를 출생 신고한 가정의 부모 중 한사람 이상이 1년이상 관내 거주	· 지원방법 : 1회 일시금 현금으로 지급 · 지원기준 : 둘째아(50만원), 셋째아 이상(100만원)	출산일 또는 입양일로부터 90일 이내 신청	816	196	160
강원	화천군	인구늘리기 시책(출산장려금 지급)	· 부모가 관내에 주민등록을 두고 있으면서 신생아(입양아) 역시 관내에 주민등록이 되어있는 자	· 세대당 150만원(셋째아아 이상 3년간 50만원씩 지급)	신청사유가 발생한 일로 부터 1년 이내	500	90	45
강원	양구군	출산장려금 지원	· 6개월 이상 거주자로서 둘째이상 자녀	· 지원금액 : 둘째아 50만원, 셋째아 100만원 이후 50만원씩 추가 지원	연중	942	104	98

시도	시군구	사업명	지원기준(대상)	지원내용	지원 기간	1인당 지원액 (단위 : 천원)	수혜인원 ('16년 실적)	2016예산 (백만원)
강원	인제군	출산장려금	· 출생일 기준 6개월전부터 관내에 주민등록을 두고 실제거주 하고 있는 영아의 부모	· 첫째 : 50만원, 둘째 70만원, 셋째 100만원, 넷째부터 30만원 추가	연중	632	348	220
강원	고성군	출산장려금 지원	· 출산일 현재 고성군에 3개월 이상 주민등록을 두고 거주한 가정 또는 출산 후 100일이 되는 날까지 주민 등록을 두고 거주 하는 가정	· 첫째아 : 200천원 (200천원 일시 지급) · 둘째아 : 1,200천원 (100천원 × 12회) · 셋째아 : 3,600천원 (100천원 × 36회)	상시	1,186	1,264	1,500
강원	양양군	출산장려금	· 출산일 현재 관내 주소를 두고 6개월전부터 거주하고 있는 영·유아의 부모	· 첫째아부터 500천원(1회) 축하금 지원 · 둘째아 100천원(12개월)지원 · 셋째아 300천원(24개월)지원 · 넷째아부터 500천원(36개월)지원	연중	84	4,219	354
충북	청주시	출산장려금(자체)	· 신생아의 부 또는 모가 신생아 출생일 기준으로 시에 3개월 이상 주민등록상 주소를 둔 경우	· 아이의 출생순위에 따라 청주시 출산장려금 차등 지급 ※ 다문화 가정 첫째아의 경우 20만원 추가지급	출생신고일로부터 3개월 이내 신청 (일시금)	첫째 300 둘째 500 셋째이상 1,000 1인당 지원액 305	3,904	1,204
충북	제천시	출산축하금 지원	· 신생아 출생일 기준 부모 모두 제천시에 3개월 이상 거주한 가정	· 첫째 : 40만원 1회 지원 · 둘째 : 60만원 1회 지원 · 셋째이상 : 100만원 1회 지원	연중(출생 후 3개월 이내 신청)	첫째 400 둘째 600 셋째이상 1,000	820	492
충북	보은군	출산축하금	· 부 또는 모가 6개월전부터 군에 주민등록을 두고 계속 주하는 자	· 출산축하금 1회 지원 : 100만원	1회	1,000	188	188
충북	보은군	출산장려금	· 셋째자녀 이상에 대해 출생 13개월부터 24개월까지 보은군에 계속 거주하는 자	· 셋째자녀 이상 출산장려금 : 1인당 월 150천원	연중	150	344	50

시도	시군구	사업명	지원기준(대상)	지원내용	지원 기간	1인당 지원액 (단위 : 천원)	수혜인원 ('16년 실적)	2016예산 (백만원)
충북	옥천군	출산축하금지원	· 출생일 기준 부 또는 모가 1년 이전부터 계속하여 군에 주민 등록을 두고 거주하고 있는 자	· 지원기간 : 첫째아, 둘째아(일시금), 셋째아 이상 (10개월 분할지급) · 지원내용 : 출산축하금(첫째아 50만원, 둘째아 80만원, 셋째아 이상 500만원)	출생일부터 3개월 이내	50만~500만	251	390
충북	영동군	출산장려금 지원	· 신생아 출산전 부모 관내 3개월 이상 주민등록 및 실거주	· 첫째아 30만원, 둘째아 50만원, 셋째아 500만원, 넷째아 1,000만원 지원	일시, 10개월 분할	300~10,000	238	357
충북	증평군	출산축하금지원	· 출산일 기준으로 6개월 전부터 계속하여 주민등록이 되어 있는 보호자	· 출산축하금 지원(첫째, 둘째 : 30만원, 셋째, 넷째 : 60만원, 다섯째 : 260만원, 여섯째 : 460만원)	연중	304	430	131
충북	괴산군	출산장려금 지원	· 출산일 기준 부모가 관내 1년이상 거주(둘째아 이상)	· 둘째아 : 월15만원×12개월 / 첫돌 20만원 · 셋째아 이상 : 월20만원×12개월 / 첫돌 100만원, 두돌 160만원, 세돌 200만원, 네돌 300만원	연중	둘째아 2,000	301	305
충북	음성군	공무원 출산축하금 지원	· 음성군 출산 공무원 및 배우자	· 1회 100천원 지급	연중	100	25	3
충북	단양군	여성장애인 출산비용 지원	· 관내 여성 장애인	· 지원대상 : 관내 여성 장애인 (1급 ~ 3급 : 1,000,000원, 4급 ~ 6급 : 700,000원)	1회	700이상	2	3
충남	천안시	(다자녀)출생축하금 지원	· 출생일기준 6개월전부터 관내 주민등록을 두고 거주하는 다자녀가정	· 셋째자녀부터 100만원 지원	연중	1000	519	519
충남	공주시	출산 장려금지원	· 부부 중 1인이 6개월 이상 (출산일기준) 계속하여 주민등록을 두고 있는 중에 신생아를 출생 하여 신고한 자 중 신생아의 주민등록을 공주시에 둔 경우	· 출산지원에 관한 조례 일부 개정('16.11.1)으로 출산장려금 확대 지원 《기준》첫째 50만원, 둘째 100만원, 셋째이상200만원, 《변경》첫째 120만원, 둘째 150만원, 셋째300만원, 넷째이상500만원	연중	1,200	541	550

시도	시군구	사업명	지원기준(대상)	지원내용	지원 기간	1인당 지원액 (단위 : 천원)	수혜인원 ('16년 실적)	2016예산 (백만원)
충남	보령시	출산장려금 지원	· 시 관내에 주민등록이 된 가정의 첫째아 이상 출생시	· 출산장려금 지원	신청시	첫째아 300, 둘째아 500, 셋째아 1,000, 넷째아 2,000, 다섯째이상 3,000	458	400
충남	아산시	출산장려금 지원	· 6개월 이상 아산시 거주 시민 중 둘째아 이상	· 내용 : 둘째 50만원, 셋째 100만원, 넷째부터 200만원	연중	500 이상	1,760	1,115
충남	논산시	출산지원금 지원	· 출산장려를 위해 신생아를 출산하는 산모	· 출산장려를 위해 신생아를 출산하는 가정에 출산장려금을 주는 지급제	연중	1째, 2째아 300/ 3째아이상 1,000	669	351
충남	계룡시	출산장려금 지원	· 출생일 기준 1년 전부터 주민등록을 두고 거주하고 있는 신생아의 부 또는 모	· 첫째 50만원, 둘째 100만원, 셋째이상 150만원	연중	첫째 500 둘째 1,000 셋째 1,500	330	303
충남	부여군	분만교통경비지원	· 신청일 기준 부여군에 6개월 이상 주소를 둔 산모	· 분만교통비 정액 지원(1인/10만원)	연중	100	203	20
충남	부여군	산모신생아 건강관리사 본인부담금 지원	· 신청일 기준 부여군에 6개월 이상 주소를 둔 산모	· 산모신생아 건강관리사 본인부담금 최대 30만원 지원	연중	260	56	15
충남	부여군	다태아 출산축하금	· 출생일(입양일) 기준 부모가 부여군에 주소를 두고 출생(입양) 신고시 신생아(입양아)의 주소를 부여군에 둔 가정	· 한 가정당 100만원	연중	1,000	2	10
충남	서천군	출산지원금	· 관내 출생(영아 출생)을 기준으로 1년전부터 계속하여 신청일 현재 서천군에 주민등록을 두고 있는 가정	· 첫째아~둘째아 30만원/셋째아 이상 80만원 (일시금)	연중	첫째부터 300~800	225	106

시도	시군구	사업명	지원기준(대상)	지원내용	지원 기간	1인당 지원액 (단위 : 천원)	수혜인원 ('16년 실적)	2016예산 (백만원)
충남	청양군	출산장려 및 인구증가	· 출산지원금 : 신생아 출생일을 기준으로 관내에 1년 이상 주민등록을 두고 거주하고 있는 부 또는 모	· 매월 출산지원금 지원 · 첫째60/둘째100/셋째500/넷째1,000/다섯째이상 2,000만원 지원(셋째아 이상 분할지원)	연중	1,096	138	163
충남	홍성군	다태아 산모 산후조리비 지원	· 관내 주소를 둔 쌍태아 이상 출산부	· 산후조리서비스 12주지원	연중	596	569	339
충남	홍성군	소중한 우리아가의 행복보탬(첫통장만들기)	· 관내 주소를 둔 둘째출생아	· 개설은행 : 홍주새마을금고(1인당 30,000원 적립 개별통장 개설)	연중	30	100	-
충남	예산군	출산장려금	· 신생아 출생일을 기준으로 부모가 모두 6개월전부터 신청일 현재 까지 계속하여 주민등록이 군 으로 되어 있는 신생아 부모	· 첫째아 : 50만원 · 둘째아 : 100만원 · 셋째아 : 1년에 100만원씩 3년간 지급 · 넷째아 : 1년에 100만원씩 4년간 지급	연중	324,200	390	334
충남	예산군	산모신생아건강관리 확대지원	· 출생일 기준 6개월 전부터 부모가 모두 군내에 주소를 둔 출산가정	<정부지원 비대상자> · 산모신생아 건강관리 서비스 비용의 90%지원 <정부지원 대상자> · 산모신생아 건강관리 서비스 비용의 10%를 제외한 본인부담금 지원	연중	308,810원 (42,307)	137	46
충남	태안군	출산장려금	· 출생한 신생아	· 첫째, 둘째 출산시 1인당 50만원, 셋째 이상 출산시 100만원 이내로 지원	출생 신고시	500	300	198
전북	전주시	둘째아 출생 축하금 지원	· 출생일 기준 1개월전 부 또는 모가 주민등록을 관내에 두고 있는 저소득 가정 둘째아	· 일시금 30만원 지급	일시금	300	300	90
전북	군산시	자녀출산장려금 지급	· 부모가 모두가 1년이상 군산시에 주민등록을 두고 거주하면서 신생아를 출산한 가정	· 내용 : 통장계좌이체 (첫째아 10만원, 둘째아 30만원, 셋째아 100만원 넷째아 이상 300만원)	연중	347	1,888	656

시도	시군구	사업명	지원기준(대상)	지원내용	지원 기간	1인당 지원액 (단위 : 천원)	수혜인원 ('16년 실적)	2016예산 (백만원)
전북	정읍시	출생아 의료비지원	· 관내 주소를 둔 6개월 이내 영아	· 6개월이내 영아 입원비 중 본인부담금 50만원 이내	연중	500	70	35
전북	정읍시	출산장려금 지원	· 신생아 출생일 기준으로 부 또는 모가 정읍시에 1년 전부터 또는 부모 모두가 6개월 전부터 주민 등록을 두고 거주한자가 출산한 자녀로 관내에 출생 신고한 자	· 첫째 30만원(일시금), 둘째 100만원(매월 5회분할), 셋째 300만원(매월 10회분할), 넷째이상 1천만원(매월 20회분할)	연중	1,356	584	792
전북	정읍시	다문화가정 산후조리비 지원	· 신생아의 출생일을 기준으로 부 또는 모가 정읍시에 1년 전부터 주민등록을 두고 거주하여 출산한 다문화 가정의 결혼이주 여성 산모로 관내 산후조리원에서 산후 조리를 받은 자	· 산후조리비 최고 80만원 지원	출산일부터 30일 이내	726	52	38
전북	남원시	출산지원금	· 신생아의 부 또는 모가 1년 이상 우리시에 거주하면서 출산한 가정	· 출생순위별 차등 지원(첫째아 50만원, 둘째아 100만원, 셋째아 300만원, 넷째아 이상 400만원)	연중	1,013	531	538
전북	남원시	산후조리지원금	· 1년이상 거주하면서 셋째아 이상 출산한 산모	· 셋째아 이상 출산가정	연중	500	97	49
전북	김제시	장애인가정 출산장려금 지급	· 출산일 기준 1년전부터 김제시 관내 거주하는 장애인 여성	· 신생아 모 장애인 경우 장애1~2급 150만원, 장애3~4급 100만원, 장애5~6급 70만원 · 신생아 부 장애인 경우 장애1~2급 100만원, 장애3~4급 70만원	연중	1,000	6	6
전북	김제시	출산장려금 지급	· 출생일 및 입양일 기준 김제시 실제거주기간이 1년이상인 되는 부모 또는 보호자	· 둘째아 100만원, 셋째아 200만원, 넷째아 300만원, 다섯째아 500만원, 여섯째아 800만원, 일곱째아 1,000만원	연중	1,472	189	278
전북	무주군	출산장려금 및 양육비 지원	· 출생 및 입양일 기준 1년 전부터 부모가 모두 무주군에 주민등록을 두고 실제 거주하고 있는 출산 및 입양가정	· 출생 및 입양가정에 출산장려금 지급 · 저소득(기초, 차상위계층) 출산가구에 양육비 일시금 지급	연중	1,023	168	172

시도	시군구	사업명	지원기준(대상)	지원내용	지원 기간	1인당 지원액 (단위 : 천원)	수혜인원 ('16년 실적)	2016예산 (백만원)
전북	장수군	출산장려금 지급	<ul style="list-style-type: none"> 출생일기준 1년 전부터 주민등록을 두고 거주하고 있는 가정 	<ul style="list-style-type: none"> 1자녀 : 500(일시금) 2자녀 : 1,000(일시금) 3자녀 : 3,000(20만원씩 10개월분할) 4자녀 : 5,000(20만원씩 20개월분할) 5자녀이상 : 10,000(25만원씩 32개월분할) 	연중	1,560	105	164
전북	임실군	출산장려금 지원	<ul style="list-style-type: none"> 관내에서 신생아를 출생한 가정으로 아이 출생일을 기준으로 부나 모가 1년전부터 계속하여 관내에 주민등록을 두고 거주하고 있는 가정 	<ul style="list-style-type: none"> 첫째신생아 100만원, 둘째 신생아 : 200만원, 셋째신생아 300만원, 넷째이상 신생아 : 500만원 둘째이상 신생아 지원금은 태어난 해 50%지급하고 1년후 50%를 지급함. 	연중	830	253	210
전북	순창군	출산장려금 지원확대	<ul style="list-style-type: none"> 신생아의 출생일을 기준으로 신생아의 부모 또는 모가 순창군에 주소를 두고 실제 거주한 자 	<ul style="list-style-type: none"> 축하금, 양육비, 특별출산장려금 첫째아 3,600천원, 둘째아 4,600천원 셋째아 10,000천원, 넷째아 15,000천원 	12~ 30개월	1,800	3,978	718
전북	고창군	출산장려금 지원	<ul style="list-style-type: none"> 출생일 기준 신생아의 부 또는 모가 관내 1년 이상 주민등록을 두고 거주 	<ul style="list-style-type: none"> 둘째 : 일백오십만원, 셋째 : 오백만원, 넷째 : 7백만원, 다섯째 이상 : 일천만원 출생 순위에 따라 차등지원 및 3자녀 이상부터는 2회 분할지원 	연중	2,474	253	626
전북	부안군	출산장려금지원	<ul style="list-style-type: none"> 출생일 기준 매지급시마다 계속하여 관내에 주민등록을 두고 있는 가정 	<ul style="list-style-type: none"> 출생순위에 따라 100만원에서 1,000만원까지 지원 	연중	1,011	289	320
전남	목포시	출산지원	<ul style="list-style-type: none"> 목포시에 주민등록을 두고 출산(입양) 한 가정 및 셋째아 이상 출산(입양)가정 	<ul style="list-style-type: none"> 출산축하금 지원 : 둘째 20만원, 셋째 70만원, 넷째120만원, 다섯째 이상 170만원 영유아보험 가입 지원 : 5년납 10년 순수보장형(약12,000원/1인) 	축하금 : 일시지급 영유아보험 : 5년납 10년보장	205	2,483	509
전남	순천시	3자녀이상 출산장려금 지원	<ul style="list-style-type: none"> 출생일(주민등록기준) 현재 보호자가 관내 실제 거주1년 이상중인 자 	<ul style="list-style-type: none"> 3자녀 1,500천 / 4자녀 1,700천원 / 5자녀이상 2,000천원 	연중	1,533	229	351

시도	시군구	사업명	지원기준(대상)	지원내용	지원 기간	1인당 지원액 (단위 : 천원)	수혜인원 ('16년 실적)	2016예산 (백만원)
전남	나주시	출산장려금 지원	· 출생일 기준 6개월 이전부터 계속 주민등록을 두고 실제 거주하는 출생신고를 신청한 출산가정	· 출생순위에 따라 첫째아 100만원 둘째아 200만원, 셋째아이상 300만원(50만원씩 6개월마다 분할 지급)	연중	50	6,484	3,200
전남	담양군	출산장려금 지급	· 신생아 양육지원금 신청세대 중 지급시점까지 계속해서 관내 거주한 출산가정	· 첫돌축하금 지급 : 첫째아 · 둘째아 40만원, 셋째아 이상 90만원 · 출생축하금 지급 : 셋째아 이상 50만원	연중	첫째아, 둘째아 40만원 셋째아 이상 140만원	410	200
전남	곡성군	산모신생아건강관리사 지원	· 산모신생아도우미 신청자	· 본인부담금 10만원까지 정액지원	연중	100	29	5
전남	고흥군	출산장려금 지원	· 출산일 기준 1년 전부터 주민등록상 고흥군 거주 출산가정	· 첫째아 240만원(월 10만원 24개월) · 둘째아 480만원(월 20만원 24개월) · 셋째아 720만원(월 20만원 36개월) · 넷째아 1,440만원(월 40만원 36개월)	24~ 36개월	174	2,172	377
전남	고흥군	분만산부인과 의료비 지원	· 출산일 기준 3개월 전부터 거주	· 본인부담 진료비의 50만원 내 지원	분만 후 90일 이내	381	21	8
전남	보성군	출산장려 및 양육지원금 지급	· 출산일전 1년 이상 부 또는 모가 보성군에 주소를 둔 가정	· 첫째아 10만원, 둘째아 15만원, 셋째아 25만원, 넷째아 30만원, 다섯째아 이상 40만원씩 매월 2년간 지원	2년	147	6,240	1,000
전남	화순군	신생아 건강관리비 지원	· 관내 부모가 1년이상 주민등록을 두고 거주하면서 출산한 가정의 신생아	· 지원내용 : 20만원 1회 지급	출산 후	200	218	42
전남	강진군	출산준비금 지원	· 3개월이전부터 강진군에 주소를 두고 실제 거주하는 임부중 10개월 또는 조기분만 시 지원	· 출산준비금(20만원) 지원	연중	46,800	236	60

시도	시군구	사업명	지원기준(대상)	지원내용	지원 기간	1인당 지원액 (단위 : 천원)	수혜인원 ('16년 실적)	2016예산 (백만원)
전남	해남군	산모·신생아 건강관리사 관리사 본인부담금 지원	· 산모·신생아 건강관리사 바우처 대상자 및 셋째아 이상 출사자 소득초과자	· 내용 : 전남도 내에서 산모·신생아 건강관리사 지원을 받을시 본인부담금 지원(100,000원)/ 소득초과자 산모신생아 건강관리사 금액 전액 지원	연중	137	80	16
전남	완도군	셋째아 이상 돌맞이 축하금 지원	· 셋째아 이상 출산가정	· 셋째아 이상 출산가정에 돌맞이 축하금 지원	연중	500	46	23
전남	진도군	출산장려금 지원	· 출생일 기준 1년 이전부터 계속 주민등록을 둔 가정	· 첫째아 100만원, 둘째아 200만원, 셋째아 500만원	출산일부터 90일 이내 (신청주의)	1,000	379	525
경북	본청	출산장려금 지원	· 도내 주소지를 두고 신생아를 출산한 가정	· 첫째아 10만원(일시금) · 둘째아 이상 60만원(5만원×12개월)	연중	359	21,756	7,815
경북	김천시	로타바이러스 접종비 지원	· 부 또는 모가 김천시에 주민등록을 두고 출생신고를 한 가정으로 기초생활보장 수급자, 차상위계층, 다자녀가정, 다문화가정의 자녀	· 로타바이러스 예방접종비 전액 지원	연중	302	116	35
경북	김천시	출산장려금 지원	· 주민등록상 신생아를 출생신고한 가정으로 출생일을 기준으로 부 또는 모가 김천시에 주민등록을 두고 실제 거주하는 가정	· 첫째 : 30만원(출생시 : 10만원, 돌 때 20만원) · 둘째 : 240만원(매월10만원 × 2년) · 셋째 : 480만원(매월10만원 × 4년) · 넷째이상 : 600만원(매월10만원 × 5년)	연중	903	1,549	1,398
경북	안동시	출산장려금 지원	· 부 또는 모가 시에 주민등록을 6개월 이상 둔 출생아	· 출산장려금 지원 : 첫째아 100,000원×23개월, 둘째아 70,000원×12개월+120,000원×12개월, 셋째아 이상 70,000원×12개월+120,000원×12개월	연중	1,279	2,663	3,408
경북	구미시	셋째아이상 출산축하금지급	· 신생아의 부, 모가 구미시에 주민등록을 둔 셋째아 이상 출산가정	· 첫째아 : 100만원(출생시 50만원, 돌 50만원) · 넷째아 : 200만원(출생시 100만원, 돌 100만원) · 다섯째아이상 : 300만원(출생시 150만원, 돌 150만원)	연중	589	766	451

시도	시군구	사업명	지원기준(대상)	지원내용	지원 기간	1인당 지원액 (단위 : 천원)	수혜인원 ('16년 실적)	2016예산 (백만원)
경북	영주시	출산장려금 지급	· 출생당시 부모출생아 관내 주소를 두고 실제 거주하는자	· 출산축하금500천원, 장려금100천원(첫째아 12개월, 둘째아 24개월, 셋째아 이상 36개월)	연중	113	13,439	1,524
경북	경산시	출산장려금 지원	· 출생일 기준 부 또는 모 경산시에 주민등록을 두고 거주하는 가정. 이 경우 자녀 모두가 주민등록에 등재된 자	· 첫째자녀 : 출생시 500천원(일시금) · 둘째자녀 : 1,200천원(100천원 × 12회) · 셋째자녀 : 3,600천원(300천원 × 12회) · 넷째자녀 이상 : 12,000천원(500천원 × 24회)	연중	1,097	2,496	2,740
경북	영양군	영유아 선택예방접종비 지원	· 관내 주소를 둔 영유아 중 접종대상기준에 해당되는 영유아	· 로타바이러스 예방접종 비용지원	연중	21	94	2
경북	영덕군	출산 장려금 지급	· 출산일을 기준으로 3개월 전부터 부 또는 모가 영덕군에 주민등록을 두고 거주하는 가정	· 출생시(첫째 30만원, 둘째 50만원, 셋째아 이상 100만원, 첫돌 30만원, 초등입학 40만원)	연중	4	670	3
경북	청도군	출산장려금	· 첫째아 이상 청도군에 출산한 가정	· 출산장려금 지원(출생에서 36개월까지)	연중	342	210	72
경북	청도군	산후조리비용지원	· 청도군에 주소를 둔 출산가정	· 산후조리원 이용료 지원	연중	100	90	90
경북	고령군	출산장려금지원	· 출생아의 신청일 현재 3개월 이상 군관내에 주민등록이 되어 있는 출생아의 부 또는 모가 출생아의 6개월	· 첫째아 : 50만원(신청시30만원, 1년후20만원) · 둘째아 : 240만원(매월 10만원씩 2년) · 셋째아 : 360만원(매월10만원씩 3년) · 넷째아 이상 : 600만원(매월10만원씩 5년)	연중	109	3,119	341
경북	성주군	출산장려금지원	· 출생아의 신청일 현재 6개월 이상 관내 주민등록을 두고 실거주 · 보건(지)소 임부등록 관리자 · 쌍태아 이상일 경우 각각 차등 지원, 셋째이후 출생자녀의 출산 터울이 30개월 이내인 출산 가정	· 출산축하금 : 30만원(1회/출산시 마다) · 첫째아 양육지원금 : 월 10만원 × 12개월 · 둘째아 양육지원금 : 월 20만원 × 12개월 · 셋째아 양육지원금 : 월 50만원 × 12개월 · 넷째아 양육지원금 : 월 70만원 × 12개월 · 첫돌맞이 축하금 : 20만원(1회)	연중	237	3,593	853

시도	시군구	사업명	지원기준(대상)	지원내용	지원 기간	1인당 지원액 (단위 : 천원)	수혜인원 ('16년 실적)	2016예산 (백만원)
경북	칠곡군	출산장려금	· 출생일 기준으로 부모가 3개월 전부터 관내 주민등록을 두고 거주하는 출산가정	· 둘째아 700천원 · 셋째아 1,400천원 · 넷째아 3,800천원 · 다섯째아 이상 7,400천원	연중	479	1,162	556
경북	칠곡군	셋째아 이상 선천성대사 이상 검사지원	· 관내 출생신고한 셋째아 이상 출생아	· 본인부담금액 최고 100,000원 지원	연중	90	55	5
경북	예천군	선천성대사이상 검사비(52종)지원	· 관내 임신부	· 관내산부인과에서 분만한 신생아에게 지원	연중	147	34	5
경북	봉화군	출산육아지원금	· 관내 주소를 둔 출생아 및 만5세미만 셋째아 이상 전입아	· 첫째아 출산장려금 1회 50만원 · 첫째아 7만원, 둘째아 10만원, 셋째아 20만원 60개월 지급	연중	856	1,518	1,300
경북	울진군	출산장려금 지원	· 출생아의 출생일 기준 관내 6개월 전 거주자	· 둘째아, 셋째아 : 660만원 (15만원×12월+10만원×48월) · 넷째아 이상 : 660만원 (25만원×12월+20만원×48월)	60개월	1,438	794	1,142
경북	울진군	출생아 건강보험료 지원	· 출생아의 출생일 기준 관내 6개월 전 거주자	· 첫째아, 둘째아 : 월 3만원 이하 18년 보장형 · 셋째아 이상 : 월 10만원 이하 18년 보장만기환급형	60개월	502	1,313	659
경북	울진군	신생아 청각선별 검사비 지원	· 관내 주소를 둔 등록 임부의 출생아	· 청각선별검사비 지원	연중	208	48	10
경남	창원시 창원	출산 축하금	· 둘째아이 출생한 가정 · 셋째아 이상 출산가정	· 둘째이상-30만원1회지원 · 셋째이상아 200만원지원 (출산100만원, 돌100만원 분할지급)	연중	30만원 200만원	4,872	3,911
경남	통영시	산후조리비용지원	· 10개월이상 관내 주소를 둔 전국가구평균소득 50%이하 가정	· 관내 산후조리원이용 1주 입원비 80만원 지원	연중	80	188	160

시도	시군구	사업명	지원기준(대상)	지원내용	지원 기간	1인당 지원액 (단위 : 천원)	수혜인원 ('16년 실적)	2016예산 (백만원)
경남	김해시	셋째이이상 출산장려금	· 출생신고 현재 주민등록을 김해시에 둔 세자녀 이상 출산 가정	· 셋째아 이상 1인 출산장려금 100만원 지원	연중	100	500	50
경남	밀양시	출산장려금지원	· 출생일 기준으로 6개월 이전부터 계속하여 관내에 주민등록을 두고 실제 거주하고 있는 출산자 · 거주기간이 6개월 미만인 경우 나머지 기간이 경과해야 지원 대상이 됨	· 첫째아 출산장려금 : 100만원(2회 분할 지원) · 둘째아 출산장려금 : 200만원(3회 분할 지원) · 셋째아 이상 출산장려금 : 500만원(3회 분할 지원)	출생시 첫돌시 두돌시	752	1,030	775
경남	밀양시	출산진료비 지원	· 출생일 기준으로 6개월 이전부터 계속하여 관내에 주민등록을 두고 실제 거주하고 있는 출산자 · 거주기간이 6개월 미만인 경우 나머지 기간이 경과해야 지원 대상이 됨	· 관내주소를 둔 분만산부인과에서 출산한 경우 본인부담 진료비 50만원의 범위에서 지원	출생시	458	262	120
경남	거제시	장애인가정 출산지원금 지급	· 신생아의 부 또는 모가 장애인으로 등록된 세대로 산모가 · 신생아 출산일 1년 전부터 거제시에 주민등록을 둔 세대	· 신청기간 : 출산일로부터 1년 이내 신청 · 지원내용 : 장애 1~2급 150만원, 3~4급 100만원, 5~6급 70만원	연중	1000	15	15
경남	거제시	결혼이민여성 출산지원금 지급	· 관내 주소를 둔 결혼이민자 중 자녀를 출산한 자	· 신청기간 : 출산일로부터 1년 이내 신청 · 지원내용 : 출생아 1명당 10만원 지원	연중	100	80	8
경남	양산시	출산장려금 지원	· 출생인(주민등록기준)부모, 형제 모두가 1개월 이상 거주	· 둘째아 30만원, 셋째아 70만원 지원	연중	397	1,450	575
경남	의령군	출산장려금 지원	· 신생아 출생일 또는 입양일을 기준으로 부모(부 또는 모)가 관내에 주민등록을 두고 6개월 이상 계속하여 거주하고 신생아의 주민등록을 관내에 등재한 사람	· 출생신고 후 출생순위에 따라 출산장려금 지급	출생 신고 후 6개월 뒤 일시금으로 지급	첫째아 500, 둘째아 1,000, 셋째아 이상 2,500	127	119

시도	시군구	사업명	지원기준(대상)	지원내용	지원 기간	1인당 지원액 (단위 : 천원)	수혜인원 ('16년 실적)	2016예산 (백만원)
경남	함양군	산후조리비용지원	·군내 주민등록을 둔 셋째아 이상 출산 산모	·지원내용 : 셋째아 이상 출산 산모에게 산후조리비용 50만원 지원	연중	500	32	16
경남	함안군	출산지원금	·부모 모두 6개월 이상 거주 및 주민등록	·첫째아 : 50만원 ·둘째아 : 70만원 ·셋째아 이상 : 500만원	출산후	첫째아 : 500 둘째아 : 700 셋째아이상 : 5,000	545	480
경남	창녕군	출산장려금지원	·신생아 출생일 기준 부모 모두 3개월 이상 군내에 주민등록을 하고 실제 거주하면서 군내에 출생신고를 한 가정	·첫째아이, 둘째아이, 셋째아이 이상 출산 장려금 지원	연중	첫째아 : 1,000 둘째아 : 2,000 셋째아 : 6,000	573	818
경남	창녕군	출산축하금지원	·신생아 출생일 기준 부모 모두 3개월이상 군내에 주민등록을 하고 실제 거주하면서 군내에 출생신고를 한 가정	·새해 첫 아기, 다둥이(쌍둥이) 출산축하금 지원	연중	300	10	3
경남	고성군	출산장려금	·'16년 1월 1일 이후 출생한 셋째아 이후 가정	·출산장려금 50만원 지원	연중 (신청주의)	500	49	25
경남	남해군	출산장려금	·출생일 기준 부모 3개월 이전부터 거주	·남해군 인구증대 지원에 관한 조례 제4조제1항에 따라 현금 지원	연중	첫째아 : 300 둘째아 : 1,000 셋째아이상 : 3,000	146	187
경남	하동군	출산장려금	·부모 모두가 3개월 이상 거주하는 세대의 자녀	·첫째아이 100만원 ·둘째아이 200만원 ·셋째아이 이상 500만원(단, 둘째아이, 셋째아이 이상은 첫 회 100만원 지급 후 1년마다 대상자의 신청에 따라 100만원 분할 지원)	연중	974	346	337

시도	시군구	사업명	지원기준(대상)	지원내용	지원 기간	1인당 지원액 (단위 : 천원)	수혜인원 ('16년 실적)	2016예산 (백만원)
경남	하동군	쌍둥이 이상 출산 축하금	· 부모 모두가 3개월 이상 거주하는 세대의 자녀	· 1회에 한하여 쌍둥이 100만원 · 세쌍둥이 이상 200만원	연중	1,000	8	8
경남	산청군	출산장려금 지원	· 출생일 현재 3개월 이상 관내 주민등록 되어있는 출생아의 부모 또는 모	· 첫째 : 신청 시 50만원과 첫돌시 50만원 · 둘째 : 신청 시 100만원과 첫돌, 두돌시 각각 50만원 · 셋째 : 신청 시 100만원과 첫돌, 두돌시 각각 100만원	연중	100	512	343
경남	함양군	출산장려금지원	· 신생아 출생일을 기준으로 부모 모두 6개월 이상 군내에 주민등록을 두고 실제 거주하면서 실제양육하고 있는 자녀의 출생차수 지급	· 지원내용 첫째아 : 50만원, 둘째아 : 100만원(년1회 2회 분할 지급), 셋째아이상 : 1,000만원(년1회 5회 분할 지급)	연중	731	212	155
경남	함양군	셋째아 이상 건강보험료 지원	· 신생아 출생일을 기준으로 부모 모두 6개월 이상 군내에 주민등록을 두고 실제 거주하면서 셋째 이상 출생신고를 한자	· 지원기간 : 5년 납입, 10년 보장/만기환급금은 부모에게 지급 · 지원내용 : 생명·상해보장보험, 셋째아이 이상 200만원 이내 지원	연중	360	200	72
경남	거창군	신생아 난청 조기진단(자체)	· 관내 생후 1개월 미만 출생아	· 신생아 청각 선별검사비 지원 · 재검으로 판정된 경우 난청 확진 검사비 지원 (본인부담금)	생후1개월 미만	27	227	5.8
경남	거창군	둘째아 출산장려금	· 관내 둘째아 출생아 가정(부모가 6개월 이전부터 군내에 주민등록을 두고 거주)	· 출산장려금 50만원 지원	출생 신고시	500	155	77.5
경남	거창군	출생아고환검진사업	· 관내 생후 1년 이하 출생아	· 고환검사비 지원	생후1년 이하	13	14	0.1
제주	본청	출산장려금 지원	· 제주특별자치도에 주민등록상 주소지와 실제거주지 가정에서 태어나 제주특별자치도에 출생 신고한 가정	· 첫째아 100천원 둘째아 200천원 셋째아 600천원 넷째아 1,200천원	연중	237	5,510	1,362

② 현 명

시도	시군구	사업명	지원기준(대상)	지원내용	지원 기간	1인당 지원액 (단위 : 천원)	수혜인원 ('16년 실적)	2016예산 (백만원)
서울	노원구	출산축하용품 지원	· 노원구에 주민등록을 두고 거주하고 있는, 출생신고를 한 모든 영아의 부 또는 모	· 내용 : 내의, 속싸개, 손수건, 축하카드	연중	20	3,487	70
서울	강서구	출산축하용품 지원	· 관내 주민등록이 되어 있고 출생신고를 한 첫째 아이 출산 가정	· 내의, 속싸개, 빨대컵, 신생아욕조, 짱구베개 지급	연중	30	5,351	171
부산	사하구	출산축하 꽃바구니 및 출산용품 지원	· 사하구 직원 중 출산한 직원 및 배우자	· 꽃바구니(50천원), 출산용품 비(50천원)	연중	100	29	30
부산	연제구	출생기념 태극기 지급	· 관내 혼인 또는 출생신고 가정	· 나라사랑 가정용 태극기 1세트 배부	연중	5	600	3
대구	북구	다자녀다문화가정출산축하선물	· 관내 셋째이상 출생아 및 다문화가정출생아	· 출산 축하선물 “행복꾸러미” 지급	연중	15	175	10
인천	동구	출산축하용품 지원	· 동구 모든 출생 가정	· 15천원 상당의 신생아 내의	출생신고시 지급	15	524	10
인천	옹진군	출산장려물품 지원	· 관내 출생신고한 출생아	· 20만원 상당의 물품 지급(물티슈, 의류세트, 육아도서, 로션세트 등)	연중	200	87	18
광주	남구	다자녀가정 종량제봉투 지원	· 남구에서 셋째아 이상 자녀를 출산한 가정	· 셋째 이상의 자녀가 만 5세 되는 생일이 속한 달까지 매월 60L의 무료용 종량제봉투 지원	연중	27	10,776	24
대전	유성구	신생아 출산용품 지원사업	· 출생신고 현재 유성구에 주민등록이 되어있는 출생아의 부 또는 모	· 지원내용 : 유아용 손자수 턱받이 또는 다용도 손자수 걸싸개 중 택일 · 지원기간 : 2016. 1. ~ 12. · 지원절차 : 출산기념품을 출생신고기관(동주민센터, 민원어권과)으로 수시 배부 ⇒ 출생신고시 지급	연중	5	3,682	20
경기	안양시	출생축하용품 지원	· 출생아	· 내용 : 목욕용품 등 매년 임신부 선호도 조사결과에 따라 용품 지급 · 지급방법 : 동 주민센터 출생신고시 지급	연중	14	4,498	65

시도	시군구	사업명	지원기준(대상)	지원내용	지원 기간	1인당 지원액 (단위 : 천원)	수혜인원 ('16년 실적)	2016예산 (백만원)
경기	군포시	출생축하용품 제공	· 관내 출생아	· 출생신고 시 주민센터에서 축하용품 꾸러미 (목욕타월, 목욕세트 3중, 유아도서)를 제공	연중	50	2,874	160
경기	의왕시	출산축하용품지원	· 주민등록이 되어있고 신생아를 출생한 부 또는 모	· 3만원 상당의 출산축하용품을 지원	출생 신고시	30	1,203	42
경기	이천시	출산축하용품 및 축하카드 지원사업	· 이천시에 출생신고한 모든 출생아	· 이천시로 출생등록한 출생아에게 목욕용품 (바디워시 등 4종) 증정	출생 1년 이내 신청	40	1,741	75
경기	오산시	출산 축하 용품	· 부 또는 모가 오산시에 주민등록을 두고 출생신고 하는 모든 출생아	· 출산 축하용품 (유아용 식기세트, 체온계, 보습제 중 택1)	연중	34	2,164	75
경기	여주시	출산직원 축하선물	· 재직중인 직원 중 자녀 출산한 남·여 직원	· 출산직원 축하선물 지원	연중	50	28	25
경기	포천시	임산출산지원 (출산축하기념품)	· 관내 주소를 둔 부모가 출산 후 출생신고 시	· 출산축하기념품(2016 아기기자귀 1팩) 지급	연중	20	980	10
경기	연천군	출산용품지원	· 관내에 180일 이상 거주자	· 기자귀, 체온계, 목욕용품등(10만원상당)	출생일로부터 (180일 이내)	108	370	40
강원	동해시	신생아 축하용품 지원	· 신생아	· 출산용품(3중세트,아기용품) 지원	출산 전 또는 후	20	405	8
강원	양구군	출산축하지원사업	· 출생아 전원	· 출산기념 양구백자 제작 태항아리 보급	연1회	43	220	9.5
충남	논산시	3째아 이상 출산물품 제공	· 3째아 이상 아기(기자귀 5팩)	· 출산 축하 및 보육비 절감을 위해 3째아 이상 아기 기자귀 제공	연중	110	108	17
충남	계룡시	다자녀 및 난임 출산가정 지원용품	· 관내 셋째아 이상 출산 가정 · 난임 성공 출산 가정	· 기자귀정리함, 기자귀, 물티슈, 키재기자, 성장발달포스터 등	연중	80	59	4
충남	계룡시	출산용품 지원	· 보건소 등록된 임신부(건강관리 3회 받은 자)	· 아기욕조 또는 낮잠이불세트, 유아내의, 온습도계 등	연중	100	257	7

시도	시군구	사업명	지원기준(대상)	지원내용	지원 기간	1인당 지원액 (단위 : 천원)	수혜인원 ('16년 실적)	2016예산 (백만원)
충남	서천군	신생아 출산용품 지원사업	· 출생신고 현재 서천군에 주민 등록이 되어 있는 출생아의 부 또는 모	· 출산축하용품(속싸개 등 9종)	연중	120	221	27
충남	청양군	출산선물 지원	· 관내 등록 임신부	· 임신 9개월~분만 후 1개월까지 출산선물 지원 (넷째아 이상은 장난감 추가 지원)	연중	50	117	7
충남	홍성군	다자녀가구 쓰레기봉투지원	· 셋째아 이상	· 1자녀당 월 20리터 3매	연중	11	1,792	20
전북	순창군	출생축하기념품지원	· 순창군에 주소를 두고 출생신고한 가정	· 미역, 수유구선	연중	50	100	5
전북	고창군	임산부관리 신생아 물품지원	· 보건소 등록 임신부(출산예정 3개월전부터 출산후 2개월까지)	· 기간 : 연중 · 내용 : 마더박스외 8종(해피박스, 속싸보, 배냇저고리, 손목보호대(산모용), 손수건, 목욕타올, 양말, 사계절 내의, 방수요) 제공	출산예정 3개월 출산후 2개월	90	253	23
전북	고창군	출생아 축하용품 지원	· 고창군에 출생신고를 득한 신생아	· 기간 : 연중 · 수유구선, 체온계, 보온물병, 욕조세트, 매트 중 선택	연중	44	253	11
전남	목포시	출생신고 인증서 발급	· 목포시에 주민등록을 두고 관내 병원에서 출산후 우리시에 출생 신고 한 가정	· 출생아의 사진을 액자에 담아 선물	1회	13	1,792	24
전남	순천시	출산축하용품 지원	· 순천시 거주 보건소 등록 영유아(출생신고 후 6개월 이내)	· 바다로션, 바다위시 세트	연중	18	1,717	31
전남	순천시	3자녀이상 종량제봉투 지원	· 출생일(주민등록기준) 현재 보호자가 관내 실제 거주1년 이상중인 자	· 월 100L 2년간 지원	연중	20	389	8
전남	순천시	3자녀이상 출산가정 한약지원	· 관내 주민등록 되어 있는 3자녀 이상 출산가정(출산일로부터 6개월 이내)	· 15일분 40만원상당 한약지원(한의사회 50%, 시 50%)	연중	21	142	30

시도	시군구	사업명	지원기준(대상)	지원내용	지원 기간	1인당 지원액 (단위 : 천원)	수혜인원 ('16년 실적)	2016예산 (백만원)
전남	나주시	출산축하용품 지원	· 나주시에 출생신고한 한 출생아	· 출생아 1인당 기저귀 2팩 · 로션 1개 지원	연중	27	772	21
전남	나주시	다문화 가정 출산축하용품 지원	· 출산한 다문화 가정	· 신생아 내의 1벌	연중	20	48	1
전남	담양군	출산여성한약 및 산후조리식품 지원	· 출산 전부터 관내 주민등록을 두고 출산한 산모	· 내용 : 산후 한방첩약1제 또는 산후조리식품 지원 한약지원과 산후조리식품 중 개인 선호도에 따라 선택지원(한약지원 선택 시 : 자부담 40,000원) 담양군 관내 개설 한의원, 한방병원과 업무 협약을 통한 공동 지원	연중	100	152	19
전남	곡성군	출산축하용품	· 관내 거주하는 등록 임부	· 지원기간 : 출산후 : 신생아용품지급(10만원상당)	연중	100	90	17
전남	고흥군	출산용품 지원	· 고흥군에 주소를 둔 임산부	· 출산용품 6종, 수유쿠션 등	분만예정일 전후 2개월	60	215	12.9
전남	보성군	아이사랑 마더박스	· 군에 주민등록을 두고 보건소에 등록한 임산부 및 영유아	· 출산용품 13종이 담긴 아이사랑 마더박스와 탄생축하 아기발도장 액자 지원	연중	130	170	10
전남	화순군	출산여성 산후보약 지원	· 부모 중 1명이상이 관내 거주 하면서 둘째아 이상 출산한 산모	· 지원내용 : 산모 1인당 1제 지원	출산 후	120	96	15
전남	화순군	임신출산 축하용품 지원사업	· 관내 보건소 등록된 산모와 다문화가정 산모	· 지원내용 : 출산용품(목욕용품,내의,물티슈 등)지원	출산후 3개월 이내	30	145	6
전남	장흥군	탄생축하용품 지원	· 관내 등록 임산부	· 출산육아용품 지원(수유쿠션, 신생아 손 싸개, 산모 손목보호대, 신생아 손톱깎이, 신생아 기저귀, 베이비 로션, 산모 영양제, 목 튜브)	연중	157	130	21
전남	강진군	출산용품 지원	· 3개월이전부터 강진군에 주소를 두고 실제거주하는 출산가정	· 출산용품(고막채운계, 기저귀) 지원	연중	18,757	262	19
전남	해남군	산모·아기사랑 택배지원 사업	· 관내 출산가정	· 내용 : 출산가정에 출산 축하물품(쇠고기, 미역, 신생아내의 등) 제공	연중	77	786	67

시도	시군구	사업명	지원기준(대상)	지원내용	지원 기간	1인당 지원액 (단위 : 천원)	수혜인원 ('16년 실적)	2016예산 (백만원)
전남	무안군	출산축하용품 지원	· 관내 주소를 둔 출산가정	· 출산축하용품 지원(내의 또는 목욕용품세트)	연중	40	620	30
전남	함평군	출산축하선물 “행복함” 지급	· 관내 출생신고 가정 (거주기간 상관없음)	· 장난감정리함, 미역, 수유쿠션, 치발기, 딸랑이 세트, 수면양말, 가제수건 10장	90일 이내 출생신고	37.5	150	5
전남	장성군	출산축하용품 지원	· 관내 임부 등록된 출산가정	· 임신부 출산용품 지원(아기옷, 낮잠이불 등 3종)	출산일부터 90일 이내	50	296	17
전남	장성군	다자녀 출산용품 지원	· 넷째아 이상 출산가정	· 출산용품 전달(기저귀, 물티슈, 분유 등 3종)	출산 후	149	4	
전남	완도군	출산축하카드발송 및 출산용품 지원	· 관내 주소를 둔 출산가정	· 출산가정의 출산축하카드발송 및 출산용품 지원	연중	50	391	34
전남	신안군	출산축하용품 전달	· 관내 주소를 둔 출생아	· 기저귀가방외 3종	연중	30	202	4800
경북	경주시	출산축하용품지원	· 출생 3개월 전부터 부 또는 모가 경주시에 주민등록을 두고 거주하는 가정	· 관내 출산가정에 10만원 상당 출산축하용품(기저귀) 및 출산축하카드 배송	연중	125	1,590	200
경북	김천시	출생아 가정용품 (기저귀) 지원	· 관내 출생아 가정	· 5만원이하 기저귀(중형) 2팩/1회지원	연중	47	1,127	53
경북	구미시	출산축하용품지원	· 신생아의 부 또는 모가 구미시에 주민등록을 둔 첫째아 출산가정	· 출산축하용품(2만원 상당의 기저귀)	연중	20	2,189	44
경북	영주시	출생아육아용품 지원	· 셋째아 이상 출산가정	· 기저귀 지원(KT G 영주공장)	연중	-	74	비예산
경북	상주시	셋째아 이상 가정 육아용품 지원	· 셋째아 이상 출산가정, 결혼이주여성 및 기초생활수급자의 첫째아	· 대상 가정에 출산축하용품 : 3만원/내외2벌 지원	연중	30	115	3
경북	상주시	출산축하용품 지원	· 셋째아 이상 출산가정, 결혼이주여성 및 기초생활수급자의 첫째아	· 대상 가정에 출산축하용품 지원 : 35천원/별로 유아식기세트	연중	43	115	5
경북	문경시	내의, 턱받이 지원	· 관내 임부	· 내의, 턱받이 출산축하선물	연중	14	635	9

시도	시군구	사업명	지원기준(대상)	지원내용	지원 기간	1인당 지원액 (단위 : 천원)	수혜인원 ('16년 실적)	2016예산 (백만원)
경북	의성군	다문화 및 다자녀가정 출산육아용품지원	· 관내 다문화 및 다자녀 (세자녀 이상) 출산가정	· 출산용품(기저귀) 5통/60p 지원	연중	108	65	7
경북	고령군	출산가정 기념물품지원	· 관내 출생아 가정	· 출산가정 내의 등	연중	43	208	9
경북	성주군	아기모사랑 출산용품지원	· 관내 주민등록을 둔 임신부가 출산 시	· 유아세제 지원	연중	30	200	6
경북	예천군	출산축하용품지원	· 관내 출생아	· 첫째아 : 기저귀,속싸개 등 10만원상당, 둘째아 이상 : 기저귀, 바디용품 4만원상당	연중	116	181	21
경북	울릉군	신생아용품지원	· 관내 주소를 둔 등록 임부	· 신생아용품(베닛저고리, 속싸개, 짱구배개) 지원	연중	130	23	3
경남	창원시 창원	출산기념품 / 모유유축기	· 등록임산부중 출산부	· 출산기념품 및 유축기 제공	연중	40	6,704	134
경남	창원시 마산	출산육아용품 지원	· 관내 주소를 둔 등록 임부	· 출산후 1개월 이내 임산부에게 내의 또는 바디로션 지원	연중	20	2,087	34
경남	창원시 진해	출산육아용품 지원	· 관내 주소를 둔 등록 임부	· 출산후 1개월 이내 임산부에게 내의 또는 바디로션 지원	연중	20	1,248	6
경남	진주시	출산부 영양제 지원	· 분만 후 1개월 이내	· 기간 : 연중 · 내용 : 분만 후 1개월 이내 방문 시 종합영양제 1개월 분량 제공	1개월	물품지원	1,112	5
경남	사천시	출산기념품 지원	· 관내에서 출생신고를 하는 출산세대	· 물티슈 1세트(3개입)지급	출생 신고시	26	1,048	9
경남	사천시	출산용품지원	· 관내 거주하는 보건소 등록 임산부 (새터민 · 다문화가정, 전국가구월평균소득 60%이하 가정	· 새터민 · 다문화가정 첫째 · 둘째출생아 : 출산용품세트(내의세트, 방수요, 바스타올, 양말 2족), 셋째이상 출생아 : 유아용 이불 · 소득 60%이하 가정 둘째 출생아 : 출산용품세트, 셋째이상 출생아 : 유아 이불	연중	51	195	10

시도	시군구	사업명	지원기준(대상)	지원내용	지원 기간	1인당 지원액 (단위 : 천원)	수혜인원 ('16년 실적)	2016예산 (백만원)
경남	김해시	출산기념품지급	· 관내 주민등록주소 출산가정	· 출산기념품(영유아목욕용품3종세트) 지급	연중	23	3980	100
경남	거제시	셋째아이 이상 출산가구 종량제 봉투 지원	· 셋째아 이상 출산가구	· 가구원 1인당 월300 1매(쌍생아의 경우 각각 지급)	신청일로 부터 2년간	6	3,000	18
경남	양산시	출산축하용품 지원	· 관내 주소를 둔 임신부	· 출산한 산모 대상 출산 축하용품 지급	연중	1	2,250	23
경남	의령군	출산축하용품 지급 및 유축기 대여	· 관내 주소를 둔 보건소 등록 임산부	· 출산축하4종세트, 포대기, 모빌책, 물티슈, 건미역, 손가락치솔 등 지급. 전자동 유축기 6개월 대여	6개월	축하용품 : 35~40 유축기 : 120	134	7
경남	함안군	신생아목욕용품 및 출산축하용품	· 관내 주소를 둔 등록 임부	· 목욕バス 로션, 내의 2벌	연중	40	752	30
경남	창녕군	출산축하용품지급	· 출산장려금 신청 가정	· 출생 신고 시 6만원 상당의 출산육아용품세트 지급 (오가닉 내의 등 5종 세트)	연중	60	573	24
경남	산청군	출산축하용품 지원	· 관내 주소를 둔 등록 임부	· 임신부 등록 시 - 탄생크림 · 5만원 상당의 출산축하 용품 - 배내옷, 내의, 턱받이, 양말, 손수건, 딸랑이, 목욕용품(バス, 로션, 오일 등)	연중	50	160	8
제주	본청	영유아 출산육아용품 대여사업	· 임신 또는 출산한 모든 가정	· 상설대여점 : 2개소 찾아가는 대여점 : 16개 읍면동 순회 방문 · 보유물품 : 64종 2,222개	연중	14	9,931	140

③ 바우처(이용권)

시도	시군구	사업명	지원기준(대상)	지원내용	지원 기간	1인당 지원액 (단위 : 천원)	수혜인원 ('16년 실적)	2016예산 (백만원)
서울	은평구	출산용품교환권	· 셋째이후 출산가정	· 출산용품교환권(상품권) 15만원 지급	연중	150	259	47
서울	은평구	'다둥이 가정'산후 건강관리 지원사업	· 은평구민으로 넷째아 이상 출산가정	· 2주(10일) 산후 건강관리서비스 이용권 지급	출산예정일 40일 전~ 출산 후 30일 이내	400	11	18
부산	연제구	첫돌 축하사업	· 관내 셋째 이후 출생아 및 이주여성 출생아 중 첫돌가정	· 무료사진 촬영권(15만원 상당) 지원	연중	100	56	12
부산	기장군	산모 · 신생아 건강관리사 지원	· 국가대상에서 제외되고 출산 (예정일 현재 기장군에 주민등록을 두고 1년 이상 거주한 산모	· 산모 · 신생아건강관리사 가정방문 서비스 이용 쿠폰 지급(국가사업과 동일한 혜택) · 단태아 12일, 쌍생아 18일, 삼태아 및 장애인산모 24일	연중	450	352	158
인천	부평구	I-Mom 출산축하지원	· 인천시 모든 출산가정 출생아 (2017.1.10이후)	· 출산용품 모바일 상품권(15만원)발송(스마트폰) · 출산용품 꾸러미 15만원 상당 택배발송	연중	150	-	-
대전	서구	둘째아 이상 출산 축하 기프트카드 지급	· '16.7.1부터 태어나는 신생아의 출생일 기준 대전 서구에 주민 등록을 두고 있는 둘째아이상 출산 가정	· 출산축하 기프트카드(10만원, 1매) 지급	연중	100	1,200	120
경기	수원시	산모신생아 도우미지원	· 셋째아 이상 출산가정	· 산모신생아 건강관리사 지원 바우처 제공	연중	326	300	310
경기	성남시	산후조리비 지원	· 부 또는 모가 출산일 기준 관내에 1년 이상 주민등록을 두고 계속 거주하고 있으며 출생아가 관내에 출생신고 된 재(다문화 가족 포함)	· 신청기간 : 출생일 기준 60일 이내 · 내용 : 출산산모 1인당 50만원 지원 (성남사랑상품권)	연중	500	6,752	3,762
강원	태백시	출산육아용품비지원	· 셋째이후 출생자녀	· 출산육아용품비(량상품권) 30만원(1회) 지원	임신 34주 이후 신청	300	29	8,7

시도	시군구	사업명	지원기준(대상)	지원내용	지원 기간	1인당 지원액 (단위 : 천원)	수혜인원 ('16년 실적)	2016예산 (백만원)
강원	속초시	셋째아 이상 출산여성 산후조리 한약 할인 지원 사업	· 출산일 1개월 전부터 관내 주소를 두고 거주하고 속초시에 출생 신고를 한 셋째아 이상 출산 여성	· 속초시-속초시한의사협회 업무협약을 통해 시행 산후조리용 한약 1제(20만원 상당)를 50% 할인 ※ 2015. 9. 1.~2017. 12. 31.	연중	할인권 제공 (10만원상당)	28	비예산
강원	정선군	출산육아용품비 지원	· 신청일 현재 부 또는 모가 관내에 주민등록을 두고 1년 이상 거주 하였으며, 관내에 출생신고 한 가정의 자녀	· 출생 순위에 따라 첫째아 10만원, 둘째아 20만원, 셋째아 이상 30만원 상당의 정선아리랑상품권 지급	연중	211	170	36
충북	보은군	출산가정 백일기념사진비 지원	· 보은군에 부모 중 1인이 출산일 기준 3개월 전부터 주민등록상 거주한 자로 신생아가 보은군 주민등록에 등재된 자에 대해 백일기념 사진비(쿠폰발행) 지원	· 출산가정 백일기념 사진비 지원 (사진촬영권 150천원)	연중	150	83	20
충북	옥천군	출산축하용품 지원	· 출산일 기준으로 부 또는 모가 군내 1년 이상 주민등록을 두고 거주한 자	· 지원내용 : 10만원 지역상품권 지원	출산일부터 3개월 이내	10만원	251	27
충북	괴산군	출산육아용품지원	· 출산일 기준 부모가 관내 6개월이상 거주(첫째아)	· 첫째아 1인 50만원(지역상품권) 지급	연중	500	32	16
충북	단양군	출산장려금지원	· 관내 출생아 중 첫째아 · 부 또는 모가 주민등록상 관내 1년이상 거주자	· 20만원(단양사랑상품권) 1회 지급	연중	200	58	10
충남	공주시	출산 축하금 지원	· 공주시 거주자로 출생신고한 자	· 출산축하금(온누리상품권10만원)	연중	100	530	664
충남	공주시	산모 신생아건강관리사 지원	· 관내 주소를 둔 등록 임부 (기준중위소득 80%이하 가정)	· 산모 신생아 건강관리 10일에서 20일까지 지원 · 본인부담금 90%지원	연중	289	135	42

시도	시군구	사업명	지원기준(대상)	지원내용	지원 기간	1인당 지원액 (단위 : 천원)	수혜인원 ('16년 실적)	2016예산 (백만원)
충남	금산군	출산장려금	· 관내 출산산모	· 지원내용 : 첫째 30만원, 둘째 80만원, 셋째 150만원	연중	700	254	180
경남	함양군	둘째출산가정 한방접약지원	· 군내 주민등록을 둔 둘째아 이상 출산 산모	· 지원기간 : 둘째아 출산후 6개월 이내 · 지원내용 : 보건소에서 발급한 쿠폰으로 협약된 관내 한의원에서 한방접약지원	연중	209	43	9
전북	순창군	돌맞이 기념 촬영권	· 순창군에 주소를 두고 출생신고 후 1년전 발행	· 촬영권	연중	50	130	1
전남	순천시	산모 · 신생아 건강관리(사) 예외대상자 확대 지원	· 둘째아 이상 출산가정 소득기준에 상관없이 지원 가능	· 지원대상 : 둘째아 이상 출산가정 소득관계없이 지원 · 지원기간 : 단태아 2주, 쌍생아 3주, 삼태아 이상 4주 · 지원금액 : 단태아 450,000원, 쌍태아 810,000원, 삼태아 이상 1,200,000원 · 지원내용 : 산모의 산후 건강관리 및 신생아 관리를 위한 건강관리사 가정방문 서비스	연중	446	112	50
경북	영주시	출생축하 기념 사진 촬영지원	· 등록임산부.	· 촬영권 : 첫째 신생아 100일(이동기스튜디오), 만삭, 신생아 50일, 둘째 · 셋째아 이상 100일 (배츠로스튜디오)	연중	-	250	비예산
경북	군위군	산모도우미 지원	· 군위군에 5개월 이내 주소를 둔 정부 바우처 대상이 아닌자	· 산모신생아 건강서비스 제공(20일 지원) (산모식사, 유방관리, 산후체조, 좌욕지원, 신생아 감염예방, 산모 · 신생아 세탁물 관리 및 청소 등)	연중	500	10	5
경북	봉화군	신생아 청각선별검사 쿠폰지급	· 관내 주소를 둔 출생아	· 청각선별검사 쿠폰 지급	연중	77	39	3
경남	진주시	산모 · 신생아 도우미 지원	· 기준중위소득 100%이하 출산가정	· 기간 : 연중(출산 전 40일부터 출산 후 30일까지) · 내용 : 산모의 산후 건강관리 및 신생아 관리를 위한 가정방문 서비스를 받을 수 있는 이용권 지원	10일	590	749	527

시도	시군구	사업명	지원기준(대상)	지원내용	지원 기간	1인당 지원액 (단위 : 천원)	수혜인원 ('16년 실적)	2016예산 (백만원)
경남	진주시	신생아 청각선별검사	· 출산1달 전부터 출산 후	· 기간 : 연중 · 내용 : 기준중위소득60%이내 가정에 한해 청각선별검사 할인쿠폰 발급	1회	27	742	19
경남	밀양시	출산축하금(온누리상품권)지원	· 출생일 기준으로 6개월 이전부터 계속하여 관내에 주민등록을 두고 실제 거주하고 있는 출산자 · 거주기간이 6개월 미만인 경우 나머지 기간이 경과해야 지원 대상이 됨	· 첫째아 출산장려금 : 10만원 상당 상품권 · 둘째아 출산장려금 : 20만원 상당 상품권 · 셋째아 이상 출산장려금 : 30만원 상당 상품권	출생시	131	597	118
경남	거제시	셋째자녀출산용품비 지원	· 거제시에 주민등록을 둔 셋째아 이상아	· 셋째아 이상 출산한 경우 출산용품구입을 위한 거제사랑 상품권 5만원 지급	연중	50	314	17
경남	하동군	출산용품 구입비	· 부모 모두가 3개월 이상 거주하는 세대의 자녀	· 30만원 상당의 하동사랑상품권	연중	315	200	63
경남	합천군	출산(입양)축하 상품권지원	· 관내에 주소를 두고 있으면서 신생(입양)아의 주민등록을 군에 등재한자	· 첫째 : 10만원 · 둘째 : 20만원 · 셋째이상 : 30만원	연중	177	122	22
제주	본청	출산여성 한약지원	· 출산일 현재 제주특별자치도에 주민등록이 되어 있는 여성	· 산후조리용 한약 복용 희망자에 한해 증서 교부, 20만원 이상 산후조리용 한약 1제 복용시 10만원 할인 · 참여 한의원 : 125개소	연중	35	2,502	90

④ 서비스제공

시도	시군구	사업명	지원기준(대상)	지원내용	지원 기간	1인당 지원액 (단위 : 천원)	수혜인원 ('16년 실적)	2016예산 (백만원)
서울	중구	산모신생아 건강관리사 확대 지원	· 신청일 당시 40일 이상 주민등록상 중구민으로 소득 상관없이 셋째아 이상 출산가정, 기준중위 소득 120% 이하 둘째이상 가정, 희귀난치성질환 산모 등	· 출산가정에 가정방문 산모신생아도우미 파견	10일	354	16	6
서울	종랑구	탄생축하카드	· 관내 출생아 가정	· 교육내용 : 탄생축하글, 영유아건강관리 안내 (예방접종, 교육일정, 육아정보 등)	연중	0.5	1,868	1
서울	종랑구	산모신생아 건강관리사지원	· 관내 셋째이후 출생자녀, 전국 가구 건강보험료 100%이하 가정	· 지원내용 : 출산가정에 산모신생아 건강관리사 지원(2주 지원)	연중	861	2	11
서울	강북구	출생축하편지발송	· 강북구에 거주, 강북구청 및 동 주민센터에 출생신고를 한 부모	· 내용 : 강북구에 거주, 강북구청 및 동 주민센터에 출생신고를 한 부모 출생신고한 가정에 축하편지 발송(매주1회 우편발송), 출산 및 다자녀 가정 지원 및 자녀성장에 따른 지원 정보 제공	연중		1,673	비예산
서울	도봉구	출산축하카드	· 출생 신고하는 가정	· 출산축하카드 배부	연중	2	3,000	6
서울	노원구	신생아 무료작명사업	· 관내 기초생활수급자, 장애인 2자녀이상 다자녀가정, 다문화 가정	· 내용 : 구청민원여권과 내 무료작명 코너에서 작명 상담 및 이름 신청 후 1주일내 작명 및 이름풀이 설명, 결혼이민자 성과 이름 창설	매주 목요일 14~17시		82	비예산
서울	노원구	아기 신분증 무료 발급사업	· 관내 3개월 이내 출생아	· 아기사진 및 인적사항 등이 기재된 출생축하 기념의 아기신분증 발급	연중		260	비예산
서울	노원구	출산여성공무원 인사우대	· 자녀를 출산한 여성공무원	· 출산여성공무원 인사가점 부여(출산 1자녀 당 0.2점)	연중		32	비예산
서울	노원구	출생기념 식수 행사 (신규)	· 2015년생 자녀를 둔 관내 거주가정(80가정, 인터넷신청)	· 자녀출생 기념식수, 소원담은 표달달기, 기념촬영	10월중 예정	20	250	5

시도	시군구	사업명	지원기준(대상)	지원내용	지원 기간	1인당 지원액 (단위 : 천원)	수혜인원 ('16년 실적)	2016예산 (백만원)
서울	금천구	업무대행제도	· 출산휴가, 육아 휴직자	· 출산, 육아휴직자의 업무 대행 직원 지정, 수당지급	연중	600	7	15
서울	영등포구	서울아기건강 첫걸음사업	· 관내 모든 출생가정	· 보편방문서비스 : 산모 및 신생아 건강평가, 모유 수유 교육, 산후 우울평가, 신생아 돌보기, 아기울음 및 수면문제 교육 등 · 지속방문서비스 : 고위험 가구 임신부 및 영유아 가정에 파트너십 및 양육 역량 강화, 지역자원 연계 및 필요시 사회복지사 공동방문 등	연중		350	4
서울	강남구	신생아 청각선별검사	· 강남구에 주소를 둔 출생아	· 신생아 청각선별검사 지원	출산 후 2개월 이내	27	148	5.4
서울	송파구	송파 구립산모 건강증진센터	· 송파구 거주 산모	· 산후조리원, 맘s클리닉, 맞춤형운동클리닉, 쿠키클래스, 출산·육아관련 교육프로그램	연중	55.3	35,961	1,990
서울	송파구	송파 다둥이 안심보험	· 송파구 거주 출생신고한 셋째아	· 생명보험 무료 가입, 0세~10세 치료비, 수술비, 입원비, 진단비 등 보장	10년	16	16,870	294
서울	강동구	출생축하카드 운영	· 강동구 출생아 가정에 출생축하카드 발송	· 발송시기 : 매월 1회 · 발송대상 : 출생신고한 전 가정 · 발송내용 : 출생 축하의 메시지가 담긴 그림카드 출생축하카드 및 임신·출산·양육·육아정보 등 안내 리플릿	출생일 이후 1회	0.6	3,352	9
부산	서구	임산부 및 다자녀가정 여권우대창구	· 관내 둘째이후 출산가정 및 임산부, 다문화가정	· 기간 : 연중 계속 · 내용 : 전용 창구 운영(1번 창구) 및 무료등기 서비스 지원	출산일부터 100일 이내 (신청주의 또는 연중 (직권주의 등))	2.5	310	1
부산	동구	출산가정 방문 가사 서비스 지원	· 동구 지역내에 거주하는 출산가정 중 전국가구 평균소득 100%이하	· 기간 : 연중 · 내용 : 가정 방문 청소, 빨래 등 가사서비스 지원, 신생아 예방접종 등 병원, 보건소 동행 건강관리 지원 등	출산일부터 100일 이내 (신청주의 또는 연중 (직권주의 등))	120	23	-

시도	시군구	사업명	지원기준(대상)	지원내용	지원 기간	1인당 지원액 (단위 : 천원)	수혜인원 ('16년 실적)	2016예산 (백만원)
부산	동구	모유수유클리닉	· 관내 출산 3개월 이내 여성	· 기간 : 연중 · 내용 : 모유수유상담 및 유축기 대여	연중	비예산	40	-
부산	진구	출산 축하 「무료 작명 서비스」 사업	· 다자녀, 기초수급, 다문화, 미혼모가정 출생아	· 무료작명 서비스 제공	연중		3	비예산
부산	동래구	아기탄생 축하 메시지 구보게재	· 셋째이후 자녀 출산가정 중 구보(동래고을) 게재 희망 가정	· 셋째이후 자녀출생자 중 희망가정에 대해 아기탄생축하메시지를 동래구보에 게재, 게재된 구보는 각 가정에 발송하여 출산분위기 장려	연중	-	12	비예산
부산	남구	출생아 축하카드 발송	· 출생신고 한 관내 가정	· 출산 가정에 축하메시지 전달(매월1회 우편발송) 영유아 필수예방접종 일정표 · 영유아 건강검진 등 건강관리정보 제공	연중	-	1,509	1
대구	서구	출생축하카드 전달	· 관내 동 주민센터 출생신고 자	· 출생축하카드 전달	연중	-	1,132	0.8
인천	연수구	산모신생아 건강관리사 지원사업	· 기준중위소득 120%이하 출산가정	· 산모와 신생아 건강관리를 위한 서비스 제공	연중	450	248	22
대전	동구	출생신고자 축하엽서 발송	· 동구 관내 출생신고자	· 출생신고자 중 희망자에 한해 축하엽서 및 기본증명서 발송	연중	(우편발송료)	1,625	3
대전	서구	농가도우미 지원사업	· 출산 또는 출산예정인 여성농업인	· 사업내용 : 출산 또는 출산예정인 여성농업인에게 농가도우미 지원 · 지원일수 : 60일 (수익자부담 10%)	연중	-	-	3
대전	서구	여성장애인 가사도우미	· 저소득 가정의 여성장애인 · 가족 등의 지원체계가 없는 중증장애인 · 임신 및 출산예정 또는 영유아 자녀를 둔 여성장애인 · 중증 및 고열의 독거 여성장애인	· 지원기간 : 연중 · 지원내용 : 장애 정도에 따라 일주일에 2~3회 방문하여 지원	연중	1,875	8	15

시도	시군구	사업명	지원기준(대상)	지원내용	지원 기간	1인당 지원액 (단위 : 천원)	수혜인원 ('16년 실적)	2016예산 (백만원)
대전	서구	유축기 대여	· 관내 수유부	· 추진기간 : 연중 · 대여기간 : 2주(예약자 없을시 최대 6주 지원) · 지원범위 : 셋째아 이상이나 미숙아 출산으로 직접수유가 어려운 산모에게 대여	연중	-	26	비예산
경기	부천시	다자녀 공직자 인사 인센티브	· 다자녀 남·여 공무원	· 셋째아 이상 출산공무원 성과상여금 A등급 이상 지급 · 남·여 공무원 육아휴직 신청 시 100%수용 및 대체인력 보강	연중	-	-	576
경기	안산시	모유수유클리닉	· 셋째아이상 및 미숙아· 선천성이상아 출산 가정	· 지원기간 : 출산 후 1회 · 지원내용 : 모유수유전문가 가정방문 · 이용료 : 무료	연중 (신청주의)	1인당 60	307	12.2
경기	안산시	모유수유전문가 가정방문(단원)	· 모유수유를 원하는 가정	· 지원기간 : 출산 후 1회 · 이용료 : 무료 · 지원내용 : 모유수유전문가 가정방문	연중(신청 주의)	-	50	3
경기	오산시	출산 여성 공무원 인사 우대	· 관내 다자녀 출산 공무원	· 둘째 자녀 출산 시 1.0점, 셋째 자녀 출산 시 2.0점, 넷째 이상 자녀 출산 시 1.0점씩 가산	연중	-	1	비예산
경기	과천시	출생 축하기념 등본 발급	· 관내 시민의 자녀	· 축하기념 등본 무료 발급	연중		439	비예산
경기	양주시	다자녀가구선택 예방접종	· 양주시 셋째아 이상 출생아	· 관내 세 자녀이상 가구의 0~1세 아동에 대하여 국가예방접종 외 “로타바이러스장염” 수막구균성 뇌수막염 선택접종을 무료 실시	연중	56	613	34
경기	가평군	다자녀가구 선택예방접종	· 관내 셋째아 이상 출생아	· 국가필수예방접종에 포함되지 않은 선택접종 제공(로타바이러스 2회, 뇌수막구균 4회)	연중	666	60	40
충북	청주시	가정방문보육 바우처	· 취업부모 및 맞벌이 가정(0~5세)	· 가정 보육비 지원(160시간/월 170천원)	연중		39	326

시도	시군구	사업명	지원기준(대상)	지원내용	지원 기간	1인당 지원액 (단위 : 천원)	수혜인원 ('16년 실적)	2016예산 (백만원)
충북	영동군	가정산후조리원 운영	· 관내 거주자중 영동병원(분만 취약지 산부인과) 에서 분만하는 산모	· 지원기간 : 3주(15일) · 지원내용 : 신생아산모도우미 무료파견	3주	1,260	47	65
충북	음성군	출생 축하카드 서비스	· 관내 출생 등록 가정	· 우편 발송 서비스	연중			1
충남	공주시	출생축하카드 전달	· 출생 신고 시 출산가정	· 출생축하카드 전달(출생신고 시 부모), 영유아 필수예방접종 일정표 등 건강관리정보 제공	연중	-	541	-
충남	계룡시	탄생축하메시지 게재	· 관내 출산가정 중 희망자	· 시 소식지에 신생아 사진 및 탄생축하메시지 게재	연중	-	60	비예산
충남	금산군	출생 축하카드 전달	· 관내 출생 가정	· 내용 : 출생 축하 메시지 전달(매월1회 우편, 문자 발송), 영유아 필수예방접종 일정표, 모자 보건 사업 등 건강관리정보 제공	연중	0.5	269	0.1
충남	부여군	상수도 사용료 감면	· 1세대 3자녀이상 가구(만18세미만)	· 월 사용량에서 5톤 공제	연중	2.7	56	0.3
충남	서천군	영유아소책자 및 출생카드 제작	· 관내 출생아	· 저출산 지원 및 모자보건사업 관련하여 엄마와 아기 양육에 필요한 건강길라잡이 책자 및 출산축하 및 사업홍보를 위한 출생축하카드 발송	연중	7	225	2.4
충남	청양군	산모안심콜제도운영	· 관내 임신부	· 관내 분만이 임박한 임신부와 그 가족의 요청 시 원내 구급처를 이용해 원하는 병원까지 후송해 주는 서비스	연중	-	-	비예산
충남	홍성군	농가도우미지원	· 농지원부 있는 농업인여성 출산부	· 영농작업 및 집안일도우미 60일지원 (인건비1일 4만원지원중 자부담 20%)	연중	1,930	3	5.8
충남	홍성군	소중한 우리아기의 첫 건강편지(탄생 축하카드)	· 관내 주소를 둔 출생아	· 탄생축하카드 우편발송 · 국가필수예방접종 시기 및 안내 · 영유아건강검진 시기 안내	연중	3	600	2

시도	시군구	사업명	지원기준(대상)	지원내용	지원 기간	1인당 지원액 (단위 : 천원)	수혜인원 ('16년 실적)	2016예산 (백만원)
전북	본청	출산여성 농가도우미지원	· 출산 또는 출산예정 여성 농어업인	· 농가도우미 지원액은 1일 지원기준 단가 50,000원의 90%(45,000원) 수준을 예산에서 지원(최대 70일)	연중	909	198	180
전북	김제시	출생축하카드 전달	· 관내 출생아	· 축하메세지 전달(매월1회 우편발송) · 영유아 필수예방접종 일정표 및 건강관리 정보 제공	연중	3	236	0.6
전북	완주군	산모·신생아 건강관리사 지원사업	· 신생아 출생일을 기준으로 1년 전부터 신청일 현재까지 계속하여 부모 모두 완주군에 주민등록을 두고 거주하는 가정	· 출산가정에 건강관리사 파견	출산예정일 40일전부터 출산일로부터 30일까지	350	235	83
전북	순창군	탄생축하 신문게재	· 순창군에 주소를 두고 출생신고한 가정	· 2명/주 지역신문과 연계하여 게재	연중	비예산	53	0
전남	순천시	세대증 발급	· 출생일(주민등록기준) 현재 보호자가 관내 실제 거주1년 이상중인 세대	· 3자녀 이상 문화복지시설(17개항목) 5년간 이용료 할인	연중	4	250	1
전남	보성군	다문화가족 산모도우미	· 출산 및 출산예정 국제결혼 이주여성	· 국제결혼 이주여성이 출산 시 보성군 다문화 가족지원센터에서 산모도우미 교육을 수료한 출산경험이 있는 이주여성 산모도우미 파견	연중	700	7	11
전남	해남군	신생아작명	· 작명을 원하는 출산가정	· 내용 : 관내 작명가의 재능기부를 통한 신생아 작명	연중	비예산	43	0
전남	장성군	산모·신생아 건강관리사 지원	· 국비 지원 제외된 관내 주소를 둔 출산 가정	· 출산 가정에 건강관리사 파견	최대 25일(유형별 서비스 기간 적용)	483	12	47
경북	포항시	출생아 축하 서한문 전달	· 관내 출생아 가정	· 출산가정에 축하서한문 전달(매월 1회 우편발송). 출산장려정책 정보(리플릿) 제공	연중	1	4,005	4
경북	김천시	산모·신생아 건강관리사 지원(전액시비)	· 정부지원 소득기준을 초과한 자 중 둘째이후 출산가정 쌍둥이상 출산가정, 만35세이상 산모	· 건강관리사 파견 비용을 일부 지원(10일~20일)	연중	495	175	80

시도	시군구	사업명	지원기준(대상)	지원내용	지원 기간	1인당 지원액 (단위 : 천원)	수혜인원 ('16년 실적)	2016예산 (백만원)
경북	의성군	다자녀 출산 모범가정 포상	· 다자녀 출산 가정	· 다자녀 출산가정 포상(표창패)	1회	100	20	2
경북	영양군	아기탄생기념나무행사	· 2015년 출생아 중 신청자 및 가족	· 삼지연꽃테마공원 내 출생아 탄생기념나무지정 및 가족놀이한마당	1회(4월)	279	43	12
경남	남해군	산모골밀도검사	· 관내 출산 1년 이내 산부	· 족부골밀도검사 지원	연중	비예산	32	-
경남	거창군	베이비 마사지교실	· 생후 3개월~12개월의 아기와 엄마	· 베이비 스트레칭, 마사지실습, 베이비 요가 등	연중	비예산		

⑤ 교 부

시도	시군구	사업명	지원기준(대상)	지원내용	지원 기간	1인당 지원액 (단위 : 천원)	수혜인원 ('16년 실적)	2016예산 (백만원)
서울	중구	저출산 인식개선 캠페인 및 교육	· 중구 거주 구민 및 직원	· 구청 및 각종 관내 행사와 연계하여 캠페인 실시 · 구민 및 직원 교육시 출산장려ucc동영상 상영	연중			비예산
서울	광진구	저출산 인식개선 사업 확대	· 전계층	· 저출산에 대한 인식 팸배로 인식개선 및 출산 여건조성	연중		9,250	3
서울	중랑구	저출산인식개선 교육 및 캠페인	· 중랑구 구민 및 직원	· 내용 : 저출산 인식개선 교육, 저출산에 대한 구민 관심 유도	연중		280	비예산
대구	본청	생애주기별 출산장려 인구교육	· 어린이집, 유치원, 대학생, 예비군, 기업체 등	· 교육내용 : 결혼·임신·출산·양육에 대한 의미와 중요성 인식의 가치관 교육 · 지원비율 : 시비100%	연중	2	7,077	18
대구	남구	생애주기별 출산장려 인구교육	· 관내 기업체, 학생 등	· 출산장려, 인식개선 교육 제공	연중	교육	2,242	4
대구	달성군	산후우울증 관리	· 관내 임산부	· 기간 : 연중 · 내용 : 산후우울선별검사 후 고위험군은 달성군정신건강증진센터와 연계하여 상담 진행 및 추후 관리	연중	-	492	비예산
인천	부평구	모유사랑교실	· 관내 모유수유를 원하는 수유부	· 수유관련 개별지도 및 교육	3월~ 12월	-	380	13
인천	서구	인구교육	· 서구 관내 지역주민	· 서구청 공무원 대상 인구교육 실시 (인구와미래정책연구원 파견강사 활용)	연중	-	250	-
울산	남구	출산친화기업 육성	· 관내 기업체 및 병원 대상	· 출산친화기업 육성 참여 홍보 · 어린이집 연합회 업무 협약 및 우수기업 포상	2016 5월~ 12월			3
경기	성남시	저출산 인식개선 교육	· 초등학교 고학년, 중·고등학생, 민방위대원 등	· 교육목표 : 학생 및 남성을 대상 인구교육 실시로 가정 내 남성의 역할의 확대와 일·가정이 양립할 수 있는 가족친화적인 공직사회 분위기 조성 · 교육횟수 : 70회 16,512명	16.3월~ 11월	-	16,512	7

시도	시군구	사업명	지원기준(대상)	지원내용	지원 기간	1인당 지원액 (단위 : 천원)	수혜인원 ('16년 실적)	2016예산 (백만원)
경기	안산시	모유사랑모유수유 교실(상록)	· 모유수유를 원하는 37주 이상 임신부 및 출산부	· 지원기간 : 매월 둘째, 넷째 금요일 오전 · 교육내용 : 모유수유 상담 및 문제해소 · 이용료 : 무료	연중 (신청주의)	-	121	2.6
경기	시흥시	모유수유클리닉	· 출산 후 수유모	· 1:1 맞춤 수유지도	연중(2월 ~11월)	15	170	
경기	양평군	저출산 극복 인식개선 인구교육	· 초중고 학생	· 저출산으로 인한 사회적 인구 문제인식, 가족사랑, 임산부 배려 등	연중	2	748	2
경기	남양주시	모유수유 클리닉	· 신생아 출산부	· 자세 교정 등 모유수유 전반적인 교육	연중	30	267	8
경기	가평군	저출산 극복을 위한 국민인식 워크숍	· 관내 가임여성(15~49세) 및 배우자	· 저출산 인식개선 교육	연중 1회		61	2
충북	본청	낙태예방 생명지킴이 사업	· 도민 대상	· 생명학교(낙태 예방) 운영 · 생명지킴이 양성교육 · 생명존중 생명문화 확산 교육' · 생명존중 인적관리	연중			35
충북	본청	초보엄마를 위한 육아교실 운영	· 12개월 미만 영유아 및 엄마	· 초보엄마와 아기가 함께하는 운동과 육아법 교육 (베이비밋사지 단계별(5단계) 교육 및 실습, 부모교육 특강 8회)	5월~ 12월			8
충북	진천군	임부출산교실	· 임신 20주 이상의 임산부	· 교육일정 : 총 3기 (각 기별 7주간 과정) · 교육내용 : 좋은 부모가 되기 위한 준비, 태아가 좋은 환경 만들기, 순산체조, 신생아관리 등 태교 및 출산교육	7주	62	149	9
경북	경주시	민방위훈련연계 출산장려 교육 (남성육아참여)	· 관내20~40대 남성	· 민방위 훈련 참석 20~40대 남성 · 내용 : 저출산 현상 및 남성 육아 참여 교육	1회(5월)	1	1,456	1
경북	성주군	밝은 가정 가꾸기 운영	· 관내주민 및 청소년	· 저출산 극복 출산장려를 위한 교육	연중	6	650	4
경북	구미시	저출산극복 인구교육	· 대학 · 사업장, 민장위교육장등	· 대학생, 직장인, 노인 등 맞춤형 인구교육	7~11월	2	1,805	3

⑥ 2019 100

시도	시군구	사업명	지원기준(대상)	지원내용	지원 기간	1인당 지원액 (단위 : 천원)	수혜인원 ('16년 실적)	2016예산 (백만원)
서울	중구	다양한 매체를 통한 출산장려정책 홍보	· 중구 거주 구민 및 직원	· 출산장려정책 관련 리플릿 등 홍보물 제작·배부 · 중구관내 간행물에 출산장려사업 홍보	연중			2
서울	영등포구	저출산 인식개선 및 출산장려 홍보물 제작	· 관내 출생신고 대상 가구 및 다자녀 가구	· 내용 : 정부 및 영등포구 결혼 임신 출산 관련 리플렛 8,000부 제작	연중		8,000	2
서울	강남구	우리 아이 사진 공모	· 강남구 거주 가족	· 공모주제 : 임신, 출산, 다동이 가정 사진 등 출산에 대한 긍정적 메시지를 전달할 수 있는 사진 · 공모방법 : 강남구 SNS를 통한 공모 · 선정결과 : 총 10점 선정	2016. 5~6월	50	10	0.5
부산	본청	'다자녀 가정의 날' 기념식 개최	· 다자녀가정, 참여업체	· 일시·장소 : '16. 11. 3(월) 13:30~15:00 / 부산시청 1층 대강당 · 참석 : 600여명(시장, 내빈, 다자녀가정 일반시민 등) · 내용 : 식전공연, 시상(모범가정 10가정, 모범 조부모 4명, 출산친화기업 3개소), 축하공연 등	1회	비지원	600	12
부산	영도구	출산장려 캠페인 실시	· 지역주민 및 축제현장, 각종 교육·행사에 참여하는 방문객	· 행사명 : 영유아부모교육실시, 영도구청소년어울림마당, 양성평등주간 기념식, 성별영향분석평가 교육,복지체험축제 · 일정 : 연 5회 실시 · 지원내용 : 축제현장을 찾는 지역주민 및 가족단위 방문객을 대상으로 출산친화적 사회분위기 조성하는 캠페인 및 다양한 출산정책 홍보	연중	1	4,100	2
부산	사하구	출산장려홍보 종량제 봉투 제작	· 종량제봉투(10ℓ 일반용)	· 종량제봉투(10ℓ 일반용) 120만매 출산장려 홍보문구인쇄	연중	비예산	-	0
부산	금정구	공사장 가림벽 패널 이용 출산장려 홍보	· 주민	· 보행자도로와 공사장 사이에 설치하는 가림벽을 '출산장려 홍보판'으로 홍보 · 아이좋아 돌아좋아 로고 및 홍보문구 게시	연중	비예산	2	비예산

시도	시군구	사업명	지원기준(대상)	지원내용	지원 기간	1인당 지원액 (단위 : 천원)	수혜인원 ('16년 실적)	2016예산 (백만원)
대구	본청	찾아가는 출산장려기업홍보	· 지역의 100인 (병원50명)이상 업체	· 기간/장소 : 연중/ 기업체현장 · 교육내용 : 기업체가 원하는 날짜· 시간에 수요자 맞춤 홍보	연중	-	-	비예산
대구	본청	출산장려 사진공모전	· 대구시민(사진을 사랑하는 분)	· 내용 : 다자녀를 권장할 수 있는 아기를 포함한 가족들의 아름다운 모습 · 지원비율 : 시비100%	4~5월	-	-	40
대구	서구	저출산 극복 이동 홍보관 운영	· 관내 주민	· 저출산 극복 캠페인 및 홍보, 리플렛 전달	연중	-	-	2
대구	남구	어린이집 대상 출산장려 인형극	· 어린이집 원아	· 출산장려 인형극 제공	2016.5./6.	교육	486	1
대구	북구	출산장려 홍보· 캠페인	· 관내 주민	· 출산장려 교육, 홍보· 캠페인, 리플릿· 홍보물 배부, 출산장려 서명운동 등	연중	1.5	2,000	3
인천	남구	아이낳기 좋은세상 운동지원	· 관내 주민	· 출산장려 홍보 및 캠페인	연중			6,000
인천	계양구	구정소식지에 신생아 사진 부모메세지 게재	· 출생일 기준 3개월 이내 신생아	· 구정소식지에 “계양구아기들 탄생 축하방” 메뉴 개설을 통해 매월 5명 내외 신생아사진, 부모 덕감 고정 게재	연중	비예산	38	비예산
인천	서구	저출산 극복 홍보활동	· 서구 관내 지역주민	· 저출산 인식개선 캠페인 실시 서구복지박람회 홍보부스 운영, 검암역 일일 캠페인 진행	연중	-	2000	-
광주	본청	출산장려 대중교통 (지하철, 버스) 외부 홍보	· 모든 시민	· 출산 친화적 사회분위기 조성 · 출산 지원정책 홍보	'17.5~6월			20

시도	시군구	사업명	지원기준(대상)	지원내용	지원 기간	1인당 지원액 (단위 : 천원)	수혜인원 ('16년 실적)	2016예산 (백만원)
대전	중구	출산장려정책 등 홍보활동으로 출산장려 분위기 확산	· 임신부, 예비부모, 신혼부부 및 관내 지역주민	· 출산장려 정책 등 홍보활동 어린이 날(5.5), 양상평등기념주간행사(7.1) · 출산장려 사회분위기 조성 동 주민센터,보건소 LED전광판 및 홈페이지 홍보, 중구청 홈페이지를 통한 동영상 홍보	연중			0.3
울산	남구	출산장려정책 홍보물 제작 안내	· 임신·출산 가정 및 관련 내방 민원	· 울산 남구 출산장려정책 관련 홍보물 제작 배부	연중	0.8	2,555	2
경기	안양시	출산장려 사진공모전	· 누구나(지역, 나이 제한 없음)	· 공모주제(저출산 극복 및 출산친화적 사회공감대 형성을 위한 출산장려 내용, 다자녀 가정, 아버지의 가사·육아 참여 모습 등 일·가정 양립이 담긴 사진 등) · 응모작품 : 83건 · 수상자 : 10명(최우수 1, 우수 2, 장려 3, 입선 4)	7~8월	210	10	3
경기	평택시	모우수유아 선발대회	· 관내 주소를 둔 모우수유아	· 관내 주소를 둔 모우수유아	1회	-	86	8
경기	광주시	저출산 인식개선사업	· 출산장려 캠페인 진행	· 출산장려 안내 리플릿 및 홍보물품 배부	연중	-	-	3
경기	양평군	출산친화 가족사랑양평동요제	· 어린이집 및 보육시설 어린이	· 출산친화 환경 조성을 위한 동요행사	9월중	2	1,000	23
경기	양평군	출산장려 홍보	· 지역사회 행사 연계 행사장 홍보관 운영 등	· 지역사회 행사 연계 행사장 연계 홍보물 배부, 순회버스 도색 등	연중	0.7	47,250	36
경기	양평군	아기사진공모전	· 지역주민	· 물 맑은 양평시장내 24개월 미만 영아 사진 공모 및 전시회	5월	6	500	3
강원	본청	저출산극복 기금 공모사업	· 도내 민간단체	· 저출산극복 거리캠페인, 가족사랑 홍보사업 등	연중			142

시도	시군구	사업명	지원기준(대상)	지원내용	지원 기간	1인당 지원액 (단위 : 천원)	수혜인원 ('16년 실적)	2016예산 (백만원)
충북	본청	출산장려 문화조성사업	· 청소년, 일반인	· 생명의밤 연계 거리문화 행사 · 출산장려 영상 페스티벌 · 미혼모(부)자 인식개선 돕기 · 청년고민소통캠프	연중			60
충북	본청	인구주간 기념 문화행사 운영	· 도민	· 인구의날 기념식 · 저출산극복 거리문화 행사, 홍보캠페인	7월			15
충북	본청	저출산극복 도민 인식개선 사업	· 도민	· 순회인구교육 · 일·가정 양립 실천 인사실무자 워크숍 · 태교음악회 · 인구주간행사	연중			35
충남	논산시	건강한 모유수유아 선발대회	· 생후 4·5·6개월 모유 수유아	· 심사기준 : 성장건강한 모유수유아 발굴을 위한 선발대회로 모유의 중요성 홍보 및 모유수유 확산. 실천 유도로 영유아건강증진	6~7월	-	1	5
전북	임실군	모자보건사업 홍보	· 지역주민 · 임신부등육자, 다문화가정 등	· 캠페인 및 홍보 : 모자보건사업 안내, 홍보용품 및 리플렛 배부 등	계획시	비예산		0
전남	해남군	'축'탄생 우리아이가 태어났어요	· 신문계제를 원하는 신생아를 둔 출산가정	· 기간 : 연중 · 내용 : '축' 탄생 우리아이가 태어났어요, 지역신문 게재 하여 신생아 탄생을 축하	연중	비예산	199	0
전남	완도군	지역신문 신생아 출산 축하코너 게재	· 관내 희망 출산가정	· 아기사진과 축하메시지를 지역신문에 게재	연중	비예산	123	
전남	완도군	민관협력 출산장려 캠페인	· 기관 및 군민	· 출산 장려 캠페인	연중	비예산	5,000	
경북	본청	인구의 날 기념식 및 문화행사	· 도민	· 기념식, 출산장려 뮤지컬, 홍보부스 운영 등	1회(7월)	20	1,000	20
경북	본청	출산장려 UCC 사진공모전	· 결혼·임신·출산·육아와 관련된 모든 주제의 UCC 사진(전국)	· 우수작 시상	1회 (4~7월)	1,470	34	50

시도	시군구	사업명	지원기준(대상)	지원내용	지원 기간	1인당 지원액 (단위 : 천원)	수혜인원 ('16년 실적)	2016예산 (백만원)
경북	본청	저출산 극복 릴레이 캠페인	·도민	· 지역 인프라를 활용한 홍보, 캠페인, 교육 등	연중	1	575,000	345
경북	포항시	아이낳기 좋은도시 포항 기획홍보	· 포항시민 대상	· '아이가 좋아 둘이 좋아' 제목으로 아이 낳기 좋은 도시 포항 홍보(지방지 광고 게재)	6개월 (5~10월)	1	20,000	20
경북	포항시	인구의날 기념식	· 포항시민	· 기념행사, 우리가족 최고 스타킹 대회, 어린이 가족극 「피터팬」공연, 각종 부대행사	1회(7월)	20	500	10
경북	의성군	출산장려 버스광고	· 관내 시내버스 22대 10개월 광고	· 저출산 극복을 위한 주민인식개선 홍보	10개월	-	50,000	7
경북	성주군	출산친화분위기 조성사업	· 관내주민, 임산부 및 다문화가정	· 지방보조금(성주군여성단체협의회 외2개소) · 인구의 날 기념행사, 참 좋은 신나는 아빠캠프, 다문화가정 출산용품 배달, 저출산 극복 사진공모전	연중	35	452	16
경남	창녕군	출산장려정책 홍보물제작배부	· 창녕군 거주 주민	· 출산장려정책 관련 리플릿 등 홍보물 제작	연중		2,000	9
경남	함양군	출산장려캠페인	· 관내 주민	· 기간 : 관내 축제 및 행사시 · 내용 : 임산부의 날 행사 및 출산장려 캠페인 등	연중	비예산	900	

⑦ 기 타

시도	시군구	사업명	지원기준(대상)	지원내용	지원 기간	1인당 지원액 (단위 : 천원)	수혜인원 ('16년 실적)	2016예산 (백만원)
경북	본청	저출산 극복 대학교 교양과목 개설지원	· 대구 · 경북권역 대학생	· 「행복한 삶과 가족」 교양과목 강의 개설비 (1인 1학점당 4,000원) * 학점은 대학교 자율 편성 : 2(3)학점	연중	16	3,119	50

목 아



① 현 명

시도	시군구	사업명	지원기준(대상)	지원내용	지원 기간	1인당 지원액 (단위 : 천원)	수혜인원 ('16년 실적)	2016예산 (백만원)
서울	종로구	셋째이이상 건강보험료 지원	· 신생아의 출산일 기준 10개월이상 종로구 거주	· 셋째이상 출생자녀에게 건강보험료 지원	연중	20	259	68
서울	광진구	셋째이상 신생아 건강보험료 지원사업	· 부 또는 모와 함께 광진구에 거주하는 셋째 이상의 신생아에 대하여 건강보험료	· 셋째이후 신생아 건강보험지원(월15,000원)	연중	14	243	33
서울	동작구	셋째이후 아동 상해보험료 지원	· 관내 출생 및 거주하는 셋째 이후 아동(두번째 쌍둥이 출산 시, 둘째도 지원)	· 셋째이후 아동에게 구와 계약한 건강보험 가입 및 보험료 지원(1인당 2만원 이내, 5년간 지원)	연중	120	502	138
서울	강남구	어린이집 이용아동 보육료 차액지원	· 강남구 내 민간·가정어린이집을 이용하는 강남구에 주민등록을 두고 거주하는 만 3~5세반 유아	· 보육료 차액 지원 (만 3세 : 48천원 / 만 4~5세 : 38천원)	연중	356	1,460	697
서울	송파구	기업과 함께하는 1사1다자녀가정 결연사업	· 송파구 넷째아 이상 출산가정	· 다자녀 가정과 기업을 1:1로 결연하여 양육비 10만원을 매달 1년간 지원	1년	100	26	32
서울	강동구	다자녀가정 윈윈 프로젝트	· 관내 넷째아 이상 출생신고한 가정	· 지원내용 : 기업과 넷째 자녀 이상 가정과 1:1결연하여 3년간 매달 10만원의 양육비 지원 · 결연식 개최 : 연2회 다자녀가정과 후원기업의 결연	월1회	10	74	1
부산	서구	셋째이후 출생아 건강보장보험료 지원	· 2010.10.1. 이후 관내 출생한 셋째이후 자녀, 출생일 1개월 전부터 부모 중 한명 서구 거주	· 기간 : 가입일로부터 10년(5년 납입, 10년 보장) · 내용 : 어린이건강보장보험(순수보장형) 보험료 지원 · 보험료 : 월 12천원 이하(남 11,240원, 여 10,710원) · 보험사 : KDB생명	연중 (가입일로부터 10년 보장)	132	162	23
부산	동구	다자녀 행복마을 조성 우대제 협약사업	· 관내 다자녀 가정	· 기간 : 연중 · 내용 : - 출산축하선물(기저귀, 미역) 지원 - 저소득 다자녀가정 선정 월5만원씩 1년간 지원(2가정) - 저소득 다자녀가정 선정 상품권 지급(4가정)	1~12개월	72	36	-

시도	시군구	사업명	지원기준(대상)	지원내용	지원 기간	1인당 지원액 (단위 : 천원)	수혜인원 ('16년 실적)	2016예산 (백만원)
부산	진구	어린이집 친환경 쌀 지원	· 관내 어린이집(영유아)	· 아동 1인당 월 3.6천원의 친환경 쌀 급식 지원	연 2회		149	216
부산	진구	어린이집 연료비 지원	· 관내 어린이집(영유아)	· 하절기 냉방 및 동절기 난방 등에 소요되는 연료비 지원	연 1회		163	82
부산	진구	어린이집 교재교구비 지원	· 관내 어린이집(영유아)	· 교재교구비 지원	연 1회		137	26
부산	남구	직원 육아휴직 수당 지급	· 만8세 이하(취학 중인 경우에는 초등학교 2학년 이하)의 자녀를 양육하기 위하여 필요하거나, 여성 공무원이 임신 또는 출산 하게 된 사유로 30일 이상 휴직한 남·녀 공무원	· 호봉 기준 월봉금액의 40퍼센트에 해당하는 금액(단 100만원 초과하는 경우에는 100만원을, 50만원 미만인 경우에는 50만원을 지급)	연중	500~1,000	53	201
부산	남구	사립유치원 방과후 과정 운영 냉·난방비 지원	· 방과후과정을 운영하는 관내 사립유치원	· 방과후과정 운영비(냉·난방비)지원 (1회)	연중	개소당 1,000	1,300	20
부산	남구	평가인증 어린이집 난방비 지원	· 민간 가정 어린이집 중 평가인증 유지중인 어린이집	· 보육아동 현원에 따라 400천원~1,000천원 차등 지원	동절기	개소당 400~1,000	-	64
부산	해운대구	출생아 건강보험료 지원	· 2016.1.1.이후 출생한 저소득가정 출생아 및 2015년도 대상자 중 미신청자	· 시행 : 2013. 8월 ~ · 내용 : 월25천원(건강보험료) 동부화제, 60개월 지원	연중	25	487	21
부산	강서구	출생아 건강보험 가입비 지원	· 주민등록상 부 또는 모 중 1인 이상이 출산1개월전부터 관내에 거주하고 있는 셋째이후 출생아	· 건강보험료 1인당 월 25천원 내외, 5년간 지원(10년 보장)	연중	2~2.5	3,396	7
부산	수영구	셋째이상 출생아 등 건강보험료 지원	· 관내 주민등록을 두고 실제 거주중인 셋째이상 출생아, 12개월 이하 입양아(2014~2016년생)	· 기간 : 연중 · 내용 : 셋째이상 출생아, 12개월 이하 입양아에 대한 건강보험료 지원(1인당 월 2만원 이하) · 보장범위 : 상해·질병, 수술비, 화상발생위로금 등	5년간	20	210	75

시도	시군구	사업명	지원기준(대상)	지원내용	지원 기간	1인당 지원액 (단위 : 천원)	수혜인원 ('16년 실적)	2016예산 (백만원)
부산	기장군	셋째이후 출생자녀 건강보험료 지원	· 출산일 현재 부 또는 모와 함께 군 지역내 주민등록을 두고 거주하고 있는 2007년1월1일 이후 셋째이후 출생아	· 기간 : 연중 · 지원내용 : 예산의 범위내에서 1인당 3만원 이내로 하여 건강보험료 5년간 지원	5년납 10년보장	30(이내)	6,960	216
대구	서구	임신·육아공무원 배려	· 임신 및 만6세 미만의 육아중인 여성	· 공무원 당직 및 비상소집 면제 · 3자녀이상 복지포인트 1,000포인트 1회 지원	연중	비예산	27	-
인천	연수구	셋째아 이후 출생아 아동양육비	· 출생일 현재 연수구에 주민등록을 두고 거주하고 있는 셋째아 이후 출생아의 부 와 모	· 아동양육비 200천원 12월 지원 연수구 전출시 지원 중단	12개월	2,400	238	572
인천	남동구	셋째이상 신생아보험 가입지원	· 부 또는 모가 1년 이상 관내 주소를 둔 셋째이상 출산 가정	· 출생일로부터 5년간 상해·질병 일당 등 신생아 보험 지원	출생일로부터 5년간	680	297	340
인천	옹진군	영유아 단체보험	· 만4세 이하 옹진군 출생아	· 출생일부터 만4세까지 각종 상해 및 의료비 지원(전출자 제외)	연중		572	60
광주	본청	손자녀 돌보미	· 8세이하 손자녀를 돌보는 70세이하 조부모 · 쌍둥이 또는 세자녀 이상인 맞벌이가정(가구소득 100%이하) · 조손가정	· 보육시설 미이용 아동을 돌보는 조부모(월 25만원) · 초등 2년 이하 취학아동 및 보육시설 이용아동 조부모(월 10만원)	연중	579	546	300
광주	광산구	셋째이상 신생아 건강보험지원사업	· 1년 이상 광산구에 주소가 있는 셋째아 출산 가정	· 매월 1인당 3만원 범위내에서 5년간 지원하고 10년간 보장받는 보험 상품	연중	3만원 이내	331	70
대전	중구	어린이집 안전점검 및 냉난방비 지원	· 어린이집 이용자	· 전기·가스 안전점검을 통한 보육환경 조성(222개소, 16백만원) · 냉난방비 지원을 통한 쾌적한 보육환경 조성(159개소, 80백만원)	연중	15	381	97

시도	시군구	사업명	지원기준(대상)	지원내용	지원 기간	1인당 지원액 (단위 : 천원)	수혜인원 ('16년 실적)	2016예산 (백만원)
대전	서구	셋째아 보육료	· 보호자 중 1인 이상이 대전시 관내에 주민등록을 두고 있는 아동으로 대전시내 어린이집을 이용하는 셋째 이상 아동	· 지원기간 : 연중 · 지원대상 : 만3~5세 · 지원금액 : 월46,000원~63,000원 보육지원액 차액지원	연중	만3세(만간 월62, 가정 월63) 만4~5세(만간 월 46, 가정 월 57)	2,757	146
울산	울주군	셋째이상 태아·출생아 복지보험료 지원	· 관내 셋째이상 태아·출생아	· 월3만원상당의 복지보험료 60개월간 지원	출생신고 일부터 9개월이내 (신청주의)	360	945	342
경기	수원시	셋째자녀이상 유아교육비 지원	· 관내 사립유치원 재원 아동 중 셋째아 이상 아동	· 셋째아 이상 자녀에 대한 수업료 지원 · 사립유치원별 수업료 책정액과 정부지원 누리과정비 220,000원을 제외한 금액을 차액 지원(월별 1인 최고 100,000원)	연중	1,194	1,033	1,236
경기	성남시	다자녀 아동양육수당	· 신청일 현재 부 또는 모와 셋째 이상 자녀가 성남시에 주민등록을 두고 실제 거주하는 취학 전 아동(전입신고 후 해당 아동 있는 경우 신청 가능)	· 셋째아 이상 : 월10만원, 7세(취학전)까지 지원 · 지급기간 : 신청월부터 ~ 취학전까지	연중	100	47,859	5,090
경기	성남시	다자녀사랑 안심보험	· 신청일 현재 부 또는 모와 셋째 이상 자녀가 성남시에 주민등록을 두고 실제 거주, 12개월 미만 출생(입양)아(전입신고 후 해당 아동 있는 경우 신청 가능)	· 대상자 : 셋째아 이상 · 보험료 : 7년 동안 72만원 내 · 보장기간 : 7년납 7년 보장 · 보험성격 : 단체보험	연중	720	9,391	330
경기	안산시	영유아 양육비	· 안산시에 부 또는 모와 함께 계속 1년 이상 거주하고 있는 셋째 이상 자녀	· 만0~만5세까지 월 3만원씩 지원	연중 (신청주의)	30	4,015	1,372
경기	김포시	셋째아 이상 신생아 건강보험 가입	· 셋째아 출산축하금 지급대상자	· 셋째아 이상 신생아 상해 및 의료보장 건강보험료 지원	출생일~ 만5세	173	1479	203

시도	시군구	사업명	지원기준(대상)	지원내용	지원 기간	1인당 지원액 (단위 : 천원)	수혜인원 ('16년 실적)	2016예산 (백만원)
경기	광주시	셋째이상 자녀양육비	· 셋째아 이상 자녀로, 부모와 자녀 모두 광주시에 주민등록이 함께 등재되어 있고 실제 같이 거주하는 자	· 209천원(1인/12개월) 지원	12개월	209	300	770
경기	이천시	다자녀가정 양육비지원사업	· 이천시에 주민등록이 되어 있는 만 1세 ~ 만6세까지의 아동	· 이천시로 주민등록 두고 실제 거주하고 있는 만 1세~만6세의 셋째아 이상의 영유아를 대상으로 매월 50,000원 지급	만1세~ 만6세	50	1415	900
경기	오산시	육아종합지원센터 운영비 지원	· 관내 만0~5세 이하의 영유아 및 보호자, 어린이집 보육교직원	· 어린이집지원, 가정양육지원, 정보화사업, 홍보사업 등 전반적인 육아종합지원센터 사업 운영	연중	57	9,063	522
경기	안성시	셋째이상 양육수당	· 출생신고 등록 당시 보호자와 함께 안성시에 주민등록이 되어 있는 셋째이상 자녀 또는 전입 가정의 생후 1년 미만 셋째 이상 자녀	· 셋째이상 자녀 양육수당 지급(셋째이상 자녀 1인당120만원 12회 분할지급)	연중	100	2,026	248
경기	안성시	셋째이상 신생아 건강보험료 지원	· 출생신고 등록 당시 보호자와 함께 안성시에 주민등록이 되어 있는 셋째이상 자녀 또는 전입 가정의 생후 1년 미만 셋째 이상 자녀	· 셋째이상 신생아를 대상으로 보장성 보험 가입지원(5년납 10년 보장)	연중	18	8,552	172
경기	여주시	직장어린이집 운영지원	· 직원자녀 보육 운영비지원	· 보육교사 인건비 등 위탁 운영비 지원	연중	위탁운영	45	220
경기	의정부시	영유아 키움수당	· 셋째아 이상 · 출생일 기준 부 또는 모가 의정부시에 주민등록을 두고 있는 경우(거주기간 제한없음)	· 영유아키움수당 60만원(50만원×12개월) 지급	출산일로 부터 6개월 이내	120	3,177	175

시도	시군구	사업명	지원기준(대상)	지원내용	지원 기간	1인당 지원액 (단위 : 천원)	수혜인원 ('16년 실적)	2016예산 (백만원)
경기	양주시	셋째아이상 출생아건강보험 가입지원	· 출생아보험 가입 지원대상은 2010. 1. 10이후 출생한 셋째자녀 이상 출생아로서 보험 최초가입일 현재 양주시에 주민등록이 되어 있는 생후 만 12개월 이하 아동	· 보험료 20천원 60회(5년) 지원	연중	20	9,463	192
경기	구리시	저소득층자녀 보육시설 입소료 지원	· 관내 어린이집 입소 자녀(셋째아 이상, 다문화, 장애아동, 법정 저소득층(수급자· 한부모가족 등))	· 대 상 : 관내 어린이집 입소 자녀 등 · 지원액 : 100,000원/인(입소료 범위 내) · 어린이집에서 신청 후 아동보호자 계좌 입금	연중	100	145	14
경기	포천시	출생아건강보험 가입지원	· 포천시에 주민등록을 둔 만1세 미만의 둘째아 이상 신생아	· 월 2만원 내 건강보험료 5년간 지원(5년납기 10년 보장)	5년	20	18,657	320
강원	춘천시	출생아건강보험 가입지원사업	· 6개월 이상 관내 거주자로 12개월 이하의 둘째 이상 출생아	· 건강보험료 : 월2만원 / 5년 납입· 10년 보장 · 건강관리비 : 월2만원 / 5년지급 / 보험가입불가아동	연중	171	6,145	1,050
강원	삼척시	출생아 건강보장 보험료지원	· 주민등록 6개월이상 거주한 둘째아 이상출산가정	· 보험료 3년 6개월	연중	30	727	22
강원	평창군	출생아건강보험료 지원	· 관내에 주민등록을 두고 실제 거주하고 있는 출생아	· 아동 월 30천원/인의 보험료를 5년간 지원 (18년간 보장)	신청후 5년간 지원	340	822	280
강원	정선군	정선군 둘째· 셋째아 양육비 지원	· 신청일 현재 부 또는 모가 관내에 주민등록을 두고 1년 이상 거주하였으며, 관내에 출생신고 한 가정의 둘째아 이상 자녀 및 전입가정의 셋째아 이상 자녀	· 둘째아 : 출생일로부터 1년간 분기별 25만원씩 총 1백만원 현금 지원 · 셋째아 이상 : 만12세까지 1년간 분기별 25만원씩 총 12백만원 현금 지원	둘째아 : 출생신 고일로부터 1년 셋째아 이상 : 만 12세 까지	993	423	420
강원	인제군	셋째아 안전보험료지원	· 관내 6개월이상 주소를 두고 출생등록을 한 가정	· 월30,000원내 안전보험료 5년 납입(10년 보장)	연중	71	492	35
강원	양구군	출생아 건강보험 가입비 지원	· 6개월이상 거주자로서 둘째이상 자녀	· 지원금액 : 2만원/월(3년납, 6년보장)	연중	21	2,402	52

시도	시군구	사업명	지원기준(대상)	지원내용	지원 기간	1인당 지원액 (단위 : 천원)	수혜인원 ('16년 실적)	2016예산 (백만원)
충북	본청	출산양육지원금	· 도내 3개월이상 거주 둘째아 이상 출산가정	· 둘째아 : 월10만원×12월 = 120만원 · 셋째이상 : 월20만원×12월 = 240만원	연중	150	6,752	10,337
충북	충주시	셋째아 이상 건강보험료 지원	· 관내 주민등록된 가정에서 출생한 셋째 이상 자녀	· 신생아 건강보험료 지원(1인당 2만원이하/월, 5년 납입, 10년 보장)	연중	240	522	128
충북	제천시	셋째아이상 아동양육비 지원	· 부 또는 모가 제천시에 거주하며 지원대상아동을 포함하여 형제자매 3명이상 주민등록상 제천시 거주 시	· 출산장려금 종료 후부터 취학 전까지 매월 10만원 지원	13개월~ 취학전	6,000	8,911	912
충북	옥천군	신생아건강보험료지원	· 관내 출생 3개월 이내의 영아	· 지원기간 : 5년 납입, 10년 만기 · 지원내용 : 민간보험 가입을 통한 수술비, 입원비 등 지원	연중	월 2만원이하	335	68
충북	옥천군	어린이집 안전공제회 공제료 지원	· 어린이집 이용아동 및 보육교사	· 지원기간 : 연중 · 지원내용 : 영유아 상해 및 배상책임 보험료 지원(1인 연 1회 납부로 소멸성 공제료(보험료))	연중	6	1,286	8
충북	증평군	출생아 건강보험 지원사업	· 출생아와 부모가 함께 증평군에 주민등록이 되어 있는 가정	· 신생아 건강보험료 지원(1인당 2만원/월, 5년 납입, 18세 보장)	연중	23	13,816	319
충북	증평군	셋째자녀 보육료 지원	· 증평군에 주민등록이 되어 있고 보육시설을 이용하는 셋째자녀 이후 아동	· 셋째아 이상 자녀에 대한 정부지원보육료와의 차액분 지급 1인, 월 100,000원 이내)	연중	39	781	31
충북	진천군	출생아 건강보험료 지원사업	· 관내 둘째아 이상 12개월 이하 영아 (입양아)	· 사고나 질병 발생시 보장받을 수 있는 순수보장형 보험으로 군에서 보험사와 계약을 체결하여 자녀 출산으로 보험 가입에 필요한 경제적 부담을 해소	5년 납입 / 18세보장	240	768	151
충북	진천군	정부미지원 보육시설 학부모부담금 지원	· 정부미지원 민간·가정어린이집을 이용하는 만3세~5세 유아	· 정부미지원 보육시설(민간·가정어린이집) 학부모 본인부담금 지원	1년	440	450	200

시도	시군구	사업명	지원기준(대상)	지원내용	지원 기간	1인당 지원액 (단위 : 천원)	수혜인원 ('16년 실적)	2016예산 (백만원)
충북	괴산군	셋째아 이상 자녀 입학축하금 지원	· 관내 1년 이상 거주한 부모의 셋째아 이상 자녀가 관내 초등학교 입학하는 경우	· 입학축하금 300,000원 지원	1.1~ 6.30	300	24	15
충북	괴산군	둘째아 이상 출생아 건강보험료 지원	· 관내 1년 이상 거주한 부모의 둘째아 이상 출생아 관내 출생 신고하는 경우	· 건강보험료 지원(월25천원한도, 분기별지급, 5년)	연중	1~25	630	51
충북	괴산군	한부모자녀 학용품비 지원	· 한부모가족 자녀	· 학용품비 구입비 지원	연중	50	25	1
충북	단양군	아이사랑 자녀 건강보험	· 관내 주민등록을 둔 가정의 생후 12개월 미만의 둘째자녀 이상	· 매월2만원 이내/5년납입/10년보장	10년간	240	3,414	72
충북	단양군	보육시설 이용아동 간식비 지원	· 관내 보육시설아동	· 1인당 1일 1,000원 지원	300일	300	650	187
충북	단양군	보육시설이용아동 안전공제회 가입비 지원	· 관내 보육시설	· 안전한 보육환경을 위한 안전공제회 가입지원	연중	8,430	800	7
충북	단양군	보육시설 이용아동 특기활동비 지원	· 관내 보육시설	· 외부강사를 이용한 특기활동에 대한 특기활동비 지원	연간	개소당 월300	14	50
충북	단양군	셋째자녀 보육양육 교육비 지급	· 단양군에 주민등록 둔 만 0세~만5세까지의 셋째자녀를 둔 가정	· 셋째이후 자녀에게 만5세까지 양육비 지원	연간	인당158~350	2,236	578
충남	보령시	시간연장형어린이집	· 시간연장형 어린이집(18개소)	· 운영비 30만원/년, 교사 인건비 123.6만원/월	연중	운영비 연300 교사인건비 월 1,230	200	73
충남	보령시	직원자녀 직장어린이집 (위탁보육)운영	· 위탁보육 계약을 체결한 어린이집에 채용중인 만0~5세 영유아 직원 자녀	· 연령별 정부보육단가 50%를 해당 어린이집에 지급	연중	1,589	104	170

시도	시군구	사업명	지원기준(대상)	지원내용	지원 기간	1인당 지원액 (단위 : 천원)	수혜인원 ('16년 실적)	2016예산 (백만원)
충남	청양군	셋째아 이상 양육비 지원	· 관내 주소를 두고 거주하는 셋째이후의 영유아로 만0세~만5세까지 연령의 아동을 둔 부모	· 지원대상 영유아 1인당 월 10만원 지원	연중	100	215	324
충남	홍성군	로타바이러스 예방접종	· 셋째아 이상, 장애인부모가정, 다문화 가구	· 로타바이러스 예방접종 지원	연중	14	600	85
충남	태안군	셋째 이후 영유아 양육비	· 셋째 이후 영유아	· 영유아 1인당 매월 10만원씩 만3세까지 지급	만3세 까지	100	145	300
충남	태안군	2016년 평가인증 어린이집(우수 보육시설) 난방비 지원	· 평가인증 어린이집	· 20명 이하 어린이집 10만원, 21명~39명 어린이집 20만원, 40명~99명 어린이집 30만원, 100명 이상 어린이집 40만원	동절기 (11~3월)		22	15
충남	서천군	양육지원금	· 관내 출생아 중 셋째아 이상 (신청일을 기준으로 부모가 군에 주민등록을 두고 1년 이상 계속 거주한 세대의 셋째 이상의 자녀)	· 셋째아 월5만원, 넷째아 월10만원, 다섯째아 월15만원, 여섯째아 월20만원	신청한 달부터 만 3세까지	셋째아 이상 50~200	1,651	95
충남	서천군	돌축하금	· 관내 출생아(출생신고 후 1년이상 거주하는 가정)	· 20만원(일시금)	1회	200	173	48
전북	전주시	셋째아 이상 출생아 자녀 양육비 지원	· 출생일 기준 6개월전 부 또는 모가 주민등록을 관내에 두고 있는 셋째아 이상 가정	· 1인당 월10만원씩 12개월 분할 지급	12개월	1,200	705	750
전북	완주군	다자녀가정 양육비 지원	· 신청 6개월 전부터 완주군에 주민등록을 두고 실제 거주하는 다자녀가정 중 셋째 이상 자녀가 만 6~9세인 가정	· 양육비 월 10만원(1인당) 지원 * 학용품비 지급월에는 차액 지원	연중	99	4,533	452
전북	부안군	셋째아 이상 국민건강보험료 지원	· 부안군에 주소를 둔 셋째아 이상 가정	· 매월 2만원씩 5년간 지원	연중	184	188	62

시도	시군구	사업명	지원기준(대상)	지원내용	지원 기간	1인당 지원액 (단위 : 천원)	수혜인원 ('16년 실적)	2016예산 (백만원)
전남	곡성군	영유아건강보험지원	· 관내 주소를 둔 등록 임부	· 지원방법 : 3년간 보험료납입, 5년보장	연중	35	351	188
전남	화순군	신생아 건강보험료 지원	· 부모가 화순군에 1년 이상 거주하면서 출생한 모든 신생아 (2006년 1월 1일 ~ 2013년 12월 31일 출생아)	· 1인당 매월 2만2천원 범위 내 5년간 보험료 납입, 10년 보장.(보장 내용 : 장해 치료비, 입원의료비, 수술비, 암 치료비 등)	출산 후 10년까지	22	9,833	213
전남	화순군	화순군 둘째아 이상 양육 지원	· 화순군 1년이상 거주 출산가정/ 둘째, 셋째, 넷째아이 이상	· 지원기간 : 연중 · 지원내용 : 양육비 지원 · 둘째아 2,300천(23개월 분할지급) · 셋째아 6,900천원(23개월 분할지급) · 넷째아 이상 : 11,500천원(23개월 분할지급)	출산후 23개월 동안	1,932	384	742
전남	강진군	신생아양육비 지원	· 3개월이전부터 강진군에 주소를 두고 실제거주하는 출산가정	· 출생순위에 따라 차등지원, 쌍태아 이상일 경우 태아별 순위로 각각 지원(첫째아 매월 10만원씩, 둘째아 매월 20만원씩, 셋째아이상 매월 35만원씩을 1년간 지원, 18개월, 24개월, 30개월에 각각 100만원 지원	연중	696	262	790
전남	강진군	신생아건강보험 가입지원	· 3개월이전부터 강진군에 주소를 두고 실제 거주하는 출산가정의 셋째아 이상 출생아	· 건강보험료 지원(5년간 납입, 10년간 보장)	연중	45	37	98
전남	해남군	신생아 양육비 지원	· 관내 주소를 두고 실제 거주하는 출산가정 미혼모 출생아, 12개월 미만 영아를 둔 가정	· 첫째아 270만원, 둘째아 320만원, 셋째아 570만원, 넷째아 690만원 18~24개월 분할 지급 (도비보조 30만원 제외 금액)	연중	3,148	786	2,500
전남	해남군	신생아 건강보험료지원	· 신생아 양육비 지원 신청자 중 셋째아 이상	· 내용 : 월 3만원 / 5년납 10년보장의 신생아 건강보험지원	연중	33	5683	196
전남	영암군	신생아 양육비 지원	· 출생일을 기준으로 1년 전부터 계속하여 군에 주민등록을 두고 거주	· 첫째 150만원, 둘째 300만원, 셋째 500만원, 넷째 700만원, 다섯째 이상 1,000만원	연중	일시금-826 분할금-101	6,987	1,145

시도	시군구	사업명	지원기준(대상)	지원내용	지원 기간	1인당 지원액 (단위 : 천원)	수혜인원 ('16년 실적)	2016예산 (백만원)
전남	함평군	나비고을 양육지원금	· 1년이상 함평군 거주한 부모의 출생아	· 첫째아 : 70만원, 둘째아 : 150만원, 셋째아 : 670만원, 넷째아 이상 : 770만원	90일 이내 출생신고	최저 70만원~ 최고 770만원	538	542
전남	영광군	영광군신생아양육비지원 사업	· 출산일 기준 군 관내에 1년이상 주민등록을 두고 거주한 자	· 신생아 양육비 지원 · 1자녀120만원, 2자녀400만원, 3자녀1,200만원, 4자녀1,500만원 · 출생신고 후 90일 이내 신청 → 보건소접수 후 15일 이내 송금	1~12월	2,500	452	1,086
전남	진도군	출생아건강보험 지원	· 관내거주 출생아 전원	· 5년납부 10년 보장	연중	30	965	275
경북	본청	세자녀 이상 가족 진료비 지원	· 도내 주소지를 둔 세자녀 이상 가족 (막내가 만 13세 미만)	· 의료기관 이용 시 진료비 본인 부담금 (1가구 5만원이내)	연중	50	4,921	250
경북	포항시	다자녀특별양육금 지원	· 4자녀 이상 다자녀 가정의 10세 미만 자녀 · 대상자 및 신청자(부 또는 모)가 전년도 1.1~지급신청일 현재 포항시에 주민등록이 된 자	· 10세 미만 자녀 1인당 25만원 지원	연중	250	600	150
경북	김천시	셋째아 이상 건강보험금 지원	· 관내 출생아 중 셋째아이상 출생아	· 3만원이하 출생아 건강보험금 지원(5년)	연중	245	552	135
경북	안동시	신생아 건강보험료 지원	· 출생일 현재 부모가 시에 주민등록을 둔 셋째아 이상 출생아(입양아), 결혼이주여성의 출생아	· 건강보험료 지원 - 5년 납입/10년 보장/만기환급	연중	275	856	236
경북	구미시	셋째아 이상 신생아건강보험 지원	· 신생아의 부, 모가 구미시에 주민등록을 둔 셋째아 이상 출산가정	· 3년납/10년만기(장애·암·골절·입원료 보장 등 타보험과 중복보장 가능)	연중	161	1,900	306

시도	시군구	사업명	지원기준(대상)	지원내용	지원 기간	1인당 지원액 (단위 : 천원)	수혜인원 ('16년 실적)	2016예산 (백만원)
경북	영천시	셋째아이상 출생아 건강보험료 지원	· 관내 셋째아 이상 출생아	· 셋째아 이상 출생아 건강보험가입	연중	21	756	16
경북	상주시	출생아 건강보험금 지원	· 출생일을 기준으로 부모가 관내에 주민등록을 두고 거주한 부부가 출산한 셋째아 이상의 출생아, 결혼이주여성의 출생아는 첫째아부터	· 출생아 건강보험료 지원 : 월30,000원×5년간 납입(10년보장)	연중	30	7,259	216
경북	경산시	출생아 건강보험료 지원	· 출생일 기준 부 또는 모 경산시에 주민등록을 둔 두 번째 이상 출생아 또는 입양아	· 입찰보험사(동부화재) 순수보장성 어린이 종합보험료 지원금액 756천원(월21천원, 36회, 10년 보장)	연중	883	888	784
경북	의성군	다문화 및 다자녀가정 첫돌사진촬영지원	· 관내 다문화 및 다자녀(세자녀 이상) 출산가정	· 첫돌사진 촬영비 지원	연중	179	28	5
경북	청송군	출생아건강보험 지원	· 출생일 기준 부모중 1인이 6개월이상 관내 거주 가정의 모든 출생아	· 월 3만원이하 납입, 재해·암, 수술·입원, 통원비 보장 등 5년납입, 10년보장	연중	396	379	150
경북	영양군	출생아 건강보험료 지원	· 관내 주소를 둔 둘째아 이상 신생아	· 매월 5만원 이하로 하며 5년간 지원/10세까지 보장(만기시 본인 환급형)	연중	372	220	82
경북	영덕군	출생아 건강보험 지원	· 출생일 기준으로 부 또는 모가 관내에 3개월 전부터 주민등록을 두고 거주하고 있는 출생아 또는 입양된 12개월 영아	· 3만원 5년납(60회), 18세까지 보장	연중	3	800	2
경북	청도군	신생아건강보험료지원	· 청도군에 주소를 둔 신생아	· 보장성 건강보험료 지원	연중	24	6,904	166
경북	고령군	출생아건강보험료지원	· 출생아의 신청일 현재 3개월이상 군관내에 주민등록이 되어 있는 출생아의 부 또는 모가 출생아의 6개월	· 출생아건강보장성보험료지원(3년납 7년보장)	연중	24	6,888	157

시도	시군구	사업명	지원기준(대상)	지원내용	지원 기간	1인당 지원액 (단위 : 천원)	수혜인원 ('16년 실적)	2016예산 (백만원)
경북	성주군	성주아기보험가입	· 부 또는 모가 관내 주소를 6개월 이상 이며, 대상은 태아 및 신생아	· 1인당 월3만원이내 3년지원/7년보장	연중	198	1,050	208
경북	예천군	출생아건강보험료지원	· 관내 셋째아이상의 출생아 · 관내 첫째아이상 다문화가정	· 지원기간 : 5년간 납부 · 지원금액 : 월 3만원 정도 · 지원내용 : 5년납 18세까지 보장 만기 환급형	연중	436	309	135
경북	봉화군	태아·출생아 건강보장보험	· 관내 주소를 둔 둘째아 이상 출생아 및 태아	· 보험료 5년 납입 18년 보장	연중	354	432	153
경북	울진군	아토피, 천식 의료비 및 검진비 지원	· 관내 주소를 둔 아토피 천식 환자	· 기준중위소득 50%이하 가정 · 검사비 : 최대 4만원, 의료비 : 최대 20만원 지원	연중	200	3	1
경남	진주시	출생아 건강보장보험료 및 건강관리비 지원	· 셋째이상 출생 또는 입양 영아	· 기간 : 연중(출생신고 시) · 내용 : 건강보장보험 가입 또는 건강관리비 지원 (월 3만원 이하 5년간 지원)	5년(60회)	1,800	1,472	486
경남	사천시	셋째자녀 복지보험료지원	· 관내에 거주하는 셋째이상 출생아 또는 입양아	· 3만원이내 복지보험료(5년납 15년보장)	5년	30	478	163
경남	사천시	어린이집 아동간식비 지원	· 관내 전 어린이집	· 아동간식비 지원	연중	5	4,000	240
경남	김해시	셋째아 이상 양육수당지원	· 관내주거 셋째아 이상	· 양육수당지원(5세미만)	연중	월 100	3670	4500
경남	김해시	셋째아 이상 건강관리비지원	· 관내주거 셋째아 이상	· 건강관리비지원(3세미만)	연중	월 20	2600	542
경남	의령군	셋째아 이상 양육수당 지원	· 신청일 현재 의령군에 주민등록이 되어 있고 실제 거주하는 가정 중 2009. 1. 10이후 출생한 셋째아 이상 영·유아의父母 또는 친권자	· 신청일이 속하는 다음 달부터 취학 전까지 1인당 월 150천원양육수당지원	취학 전까지	월 150	136	259

시도	시군구	사업명	지원기준(대상)	지원내용	지원 기간	1인당 지원액 (단위 : 천원)	수혜인원 ('16년 실적)	2016예산 (백만원)
경남	의령군	출생아 건강보험 지원	· 관내 출생신고 한 출생아	· 출생아 건강보험료 만5년 납입, 10년 보장 · 전출시 자격상실 처리되며 해약환급금은 군 세입 처리됨	1세~ 10세	월 25~30	129	190
경남	창녕군	아동양육수당지급	· 셋째 이상 자녀 중 만 5세 이하의 영유아를 양육하며 부모와 대상 영유아가 군내에 주민등록을 하고 실제 거주하는 가정	· 셋째아이 이상 양육 수당 지급	연중	월200	4,440	888
경남	고성군	출산양육지원금	· 지원 신청일 현재 부모와 자녀 모두가 6개월 이상 계속 군내에 주민등록을 두고 거주	· 둘째자녀 : 100만원 지원(8회 분할, 1회 30만원, 2~8회 10만원) · 셋째자녀 : 300만원 지원(25회 분할, 1회 60만원, 2~25회 10만원)	연중 (신청주의)	1,000 3,000	309	310
경남	하동군	다둥이 안전보험	· 부모 모두가 3개월 이상 거주하는 세대의 자녀(둘째자녀부터 지원)	· 5세미만 취학 전까지 월 2만원 이내	연중	18	2,338	43
경남	하동군	영유아 양육수당	· 부모 모두가 3개월 이상 거주하는 세대의 자녀(셋째자녀부터 지원)	· 5세미만 취학 전까지 월 10만원 이내 지원	연중	989	260	257
경남	산청군	셋째이상 출생아 건강보장보험 지원	· 관내 주소를 둔 셋째이상 출생아	· 매월 3만원 이내 5년간 보험료 지급, 10년간 보장	연중	30	1,567	47
경남	거창군	태아 출생아 건강보험가입 지원	· 셋째 이후 출생아 가정(부모가 6개월 이전부터 군내에 주민등록을 두고 거주)	· 태아 출생아 건강보험가입 시점에서 5년간 지원, 10년 보장 · 1인 2,500천원 범위 내, 5년간 분할 지급	임신 24주미만 임부	2,500 범위 내	396	119
경남	거창군	영유아 양육비 지원	· 관내 둘째아 이상 양육 가정 (부모가 군내에 주민등록을 두고 거주)	· 둘째아이 : 매월 10만원씩 정액지급, 신청일 다음 달부터 생후12개월까지 · 셋째아이 이상 : 매월 20만원씩 정액지급, 신청일 다음 달부터 만 5세까지	수급기간 내 신청	둘째아 : 1,100이내 셋째아 : 12,000이내	480	1,284

시도	시군구	사업명	지원기준(대상)	지원내용	지원 기간	1인당 지원액 (단위 : 천원)	수혜인원 ('16년 실적)	2016예산 (백만원)
경남	합천군	합천군 인구증가 인센티브 영유아 양육비 지원	· 둘째 이상 자녀 중 6세 미만 자녀양육가정으로, 부모와 지원 대상 자녀가 군에 주민등록 되어있고 실거주자	· 둘째 매월 10만원, 셋째 이상 매월 20만원	연중	둘째 : 1,200/연 셋째이상 : 2,400/연	5,264	800
경남	합천군	합천군 인구증가 인센티브 영유아 학습비 지원	· 6세 이상 7세 이하의 둘째 이상 자녀양육 가정으로 부모와 지원 대상 자녀가 군에 주민등록 되어있고 실거주자(초등입학 전년도까지 지원)	· 둘째 매월 7만원, 셋째 이상 매월 15만원	연중	둘째 : 840/연 셋째이상 : 1,800/연	2,456	300
제주	본청	둘째이후자녀 양육수당	· 둘째아 이상을 출생한 가정으로서 출생일 현재 제주도에 주소를 두고 6개월 이상 부부가 거주하고 있는 가정	· 출생아 1인당 1년간 매월 5만원 지원	연중	600	2,866	1,780

② 현 명

시도	시군구	사업명	지원기준(대상)	지원내용	지원 기간	1인당 지원액 (단위 : 천원)	수혜인원 ('16년 실적)	2016예산 (백만원)
서울	종로구	북스타트운동추진사업	· 종로구에 주소를 둔 생후 3개월에서 취학전 영유아	· 책꾸러미 나눔 : 단계별 그림책 2권과 가이드북이 담긴 꾸러미 배부 · 독서프로그램 : 책놀이, 동화구연교실을 찾아가는 북스타트 등	연1회		1,980	25
서울	용산구	아이노리 장난감 나라 운영	· 용산구민 및 직장인 대상	· 용산구민 및 직장인 대상으로 놀잇감을 쉽게 접할 수 있는 기회제공	2016.1.~ 12월		7,012	82
서울	용산구	북스타트 운동 추진	· 용산구 거주 영·유아 (6개월~7세)	· 용산구 거주 영·유아(6개월~7세)북스타트 책꾸러미 증정 및 책놀이 프로그램	2016.1.~ 12월		372	15
서울	성동구	장난감세상 운영	· 서울시 거주 미취학 아동 및 학부모(등록회원에 한함)	· 현황 : 3개소(무지개, 왕십리, 금호) · 기간 : 연중(화~토, 09:00~18:00) · 내용 : 장난감(1,988점 보유) 및 도서(1,807권 보유) 대여	1년 (연회원 등록기간)		29,563	111
서울	중랑구	장난감대여센터 운영(1,2호점)	· 중랑구 주민	· 내용 : 가정의 경제적 부담을 덜어주고 영유아의 연령과 취향에 맞는 장난감 제공	연중	1.2	161,870	206
서울	중랑구	북스타트	· 생후 6개월 유아 ~ 취학전 아동	· 내용 : 취학전 아동에게 책과 친숙해 질 수 있는 기회 제공, 사회·심리적 안정 유도	연중	0.5	1,868	16
서울	노원구	유모차 무료대여 서비스	· 영유아 자녀를 둔 가정	· 단기대여 : 구청, 자전거 대여소, 영유아 동반 주민에게 대여(4시간 이내) · 장기대여 : 육아종합지원센터3곳, 건강가정지원센터, 36개월까지의 영유아가정에 대여(최대 6개월, 6개월에 한해 연장가능)		10	75	1
서울	양천구	어린이 장난감도서관 운영(3개소)	· 서울시에 주소를 둔 취학 전 영유아 자녀를 둔 가족 회원 · 어린이집 회원	· 장난감 대여 · 실내용이터, 체험프로그램 병행운영	연중		100,000	198

시도	시군구	사업명	지원기준(대상)	지원내용	지원 기간	1인당 지원액 (단위 : 천원)	수혜인원 ('16년 실적)	2016예산 (백만원)
서울	양천구	북스타트(Book Start)	· 관내 12개월~35개월 영유아	· 기간 : 2016. 2월 ~ 12월 · 내용 : 책꾸러미 배부(도서 2권, 꾸러미 가방, 가이드북)와 아기들에게 다양한 주제의 도서를 선정하여 소품 및 재료를 활용하여 책을 매개로 활동하는 프로그램 운영	2월~ 12월		50,000	25
서울	강서구	모유수유활성화사업(유축기대어)	· 출산한 관내 주민	· 모유수유 홍보 및 2개월간 유축기 대여	연중	3.5	838	3
서울	송파구	아기사랑 나눔센터	· 송파구민으로서 만3세 이하의 자녀 양육가정	· 유모차, 보행기, 장난감 등 육아용품 대여 운영시간 화~토 10:00~16:00	연중	5	5,958	30
부산	서구	다자녀가정 쓰레기 종량제 봉투지원	· 관내 셋째이후 출산 가정	· 지원기간 : 출산일로부터 12개월 · 지원내용 : 세대당 월 600 , 분기별지급	연중	27	162	1
부산	진구	출산산모 유축기 대여	· 관내 출산 산모	· 유축기 대여	3주	100	123	비예산
부산	진구	저소득 다문화가정 자녀 돌잔치	· 저소득 다문화가정 자녀 중 첫돌을 맞이하는 가정	· 돌선물, 한복대여, 돌상, 돌사진, 식사제공 등	연 1회		16	비예산
부산	남구	모유수유 유축기 무료 대여	· 관내 출산한 산모	· 출산 후 3주간 유축기 대여(전화 및 방문 신청)	연중	-	45	1
부산	연제구	장난감 대여	· 만5세이하 유아	· 보행기, 아기체육관 등 1,838점 대여(1회 2점 7일간)	10월~ 12월	-	1,926	53
부산	연제구	유축기 대여	· 관내 출산모	· 유축기 무상대여(2주간)	연중	비예산	33	-
부산	사상구	첫째아 출산축하용품 지원	· '16. 7. 1. 이후 첫째아 출산 가정	· 친환경 딸랑이 3종세트 지원	출산일부터 1년 이내신청주의	15	407	6
대구	동구	출산·육아·생필품 나눔마당 운영	· 임신부, 다문화가정, 저소득가정 등	· 출산·육아 등 미사용 물품을 기증 받아 다문화가정, 취약계층 출산가정에 배부하여 경제적 부담 경감	연중	-	657	비예산
인천	동구	유축기 무료대여	동구 출산가정	· 유축기 무료 대여	2016.1월 ~12월	20	43	

시도	시군구	사업명	지원기준(대상)	지원내용	지원 기간	1인당 지원액 (단위 : 천원)	수혜인원 ('16년 실적)	2016예산 (백만원)
인천	부평구	유축기대어	· 관내 수유부 중 직장인 산모 복귀 시 및 아기입원 시	· 유축기 대어	연중	-	113	
광주	본청	희망장난감 도서관 운영	· 5세아 이하 가정	· 장난감 대어(1회 1점 2주사용) · 자유놀이방 이용 · 프로그램 운영	연중	0.3	28,300	10
광주	남구	아이사랑 물품교환센터 운영	· 남구 주민 누구나	· 의류, 도서, 장난감 등 육아용품 교환	연중	비예산	250	비예산
광주	남구	장난감도서관 운영	· 회원가입 주민	· 장난감 및 도서 무료 대어(연회비 10,000원 납부)	연중	152	975	148
광주	남구	영유아 독서진흥 프로그램 지원	· 미취학아동 및 부모	· 그림책 꾸러미 지원 · 북 스타트 프로그램 운영	연중	4.2	4,570	19
대전	서구	북스타트	· 생후 3~35개월 영유아	· 추진기간 : 4~6월, 9~11월 / 매월3,4째주 수요일 · 참여대상 : 3~35개월 영유아 및 부모 · 참여장소 : 갈마·가수원·둔산어린이도서관 · 추진내용 : 책읽기, 책놀이프로그램 및 책꾸러미 배부(책2권, 가이드북2권)	4~6월, 9~11월	20	491	12
울산	본청	산모 및 영유아용품 무료대어	· 울산시 거주 출산가정	· 유축기, 장난감, 도서 무료 대어	유축기 4주 장난감 2주 도서 2주	6	2,661	16
세종	본청	유축기 대어	· 관내 출산모 중 모유수유를 원하는 산모	· 유축기	2개월	비예산	250	1
세종	본청	육아용품 나눔 행사	· 저소득층 출산가정	· 육아용품 나눔 행사 참여 물품을 저소득층 연계 지원	연중	비예산	6	
경기	수원시	해피아이 장난감도서관 운영	· 수원시 거주 만5세이하 아동	· 회원제 운영을 통한 영유아 대상 장난감 대어 · 도서 및 영상자료 대여사업 · 놀이프로그램 운영	연중	206	3,557	760

시도	시군구	사업명	지원기준(대상)	지원내용	지원 기간	1인당 지원액 (단위 : 천원)	수혜인원 ('16년 실적)	2016예산 (백만원)
경기	용인시	도서관 품앗이 육아 우리아이 첫책 북스타트	· 용인시 3개월 ~ 35개월 영유아 및 양육자	· 책 꾸러미 배부, 동화구연, 마사지, 부모교육 등 프로그램 운영	'16.1~ 12	8	1,963	16
경기	부천시	모든 아이에게 북스타트 서비스	· 모든 신생아와 만1세 아기	· 공공도서관과 작은도서관 28개소에서 책꾸러미 배부	연중	31	700	700
경기	안산시	전동유축기지원	· 셋째이상 및 미숙아· 선천성이상아 출산 가정	· 지원기간 : 출산 후 한달간 / · 이용료 : 무료 · 지원내용 : 전동유축기 대여	연중 (신청주의)	1인당 90	170	18.2
경기	안양시	모유 유축기 대여	· 모유수유 출산부	· 대여기간 : 2주 · 이 용 료 : 무료	연중	-	470	비예산
경기	안양시	장난감나라 운영	· 만 36개월 이하 영유아 및 부모	· 운영방법 : 회원제 운영으로 장난감 대여 · 내용 : 바운스, 아기체육관, 보행기 등 1,277점 대형 1점 또는 소형은 2점까지 대여가능 · 대여기간 : 2주	연중	2	9,409	22
경기	화성시	셋째아 이상 미아방지 목걸이 지원	· 2016.1.1일 이후 중· 고등학교 입학생 · 가족관계의 등록 등에 관한 법률상 출생 순위가 셋째아 이상 · 중· 고등학교 입학년도 기준으로 전년도 1월 1일 이전 화성시 관내 주민등록을 두고 지속 거주하고 있는 자	· 미아방지 예방으로 안전한 육아를 위해 우리시 상징물인 코리오를 새겨 미아방지 목걸이 제작 지원	3월~ 11월	44	631	28
경기	시흥시	보육아동 영양플러스 지원사업	· 관내 어린이집 보육아동	· 가족· 공동체의 육아기능을 보완할 수 있는 지역사회 중심의 육아지원 조성으로 건강한 영유아 성장 지원	연중	0.3	13,677	1,176
경기	군포시	모유수유용품 대여	· 관내 출산 가정	· 수유 관련 대여용품 : 자동 유축기, 함몰유두 교정기를 무료로 대여	1-2개월	-	570	2

시도	시군구	사업명	지원기준(대상)	지원내용	지원 기간	1인당 지원액 (단위 : 천원)	수혜인원 ('16년 실적)	2016예산 (백만원)
경기	광주시	유축기 대여	· 보건소 임신부 등록자에 한하여 출산 후 1달 이내에 신청한 자	· 유축기 30일 무료 대여	출산일부터 30일 이내	-	440	2
경기	이천시	모유수유지원사업	· 이천시에 주민등록이 되어 있는 출산부부	· 관내 주소들 둔 출산부를 대상으로 유축기 및 소모품 2달 무료 대여	2개월	15	501	3
경기	오산시	장난감 대여사업	· 만5세(7세) 이하 아동이 있는 세대로서 오산시에 주민등록이 되어있는 자	· 영유아의 발달에 적합한 교구 및 장난감을 대여 및 레고블럭 놀이 등 자유놀이시설 제공	연중	18	10,516	194
경기	의왕시	복스타트	· 관내 출생신고자, 36개월 이하 유아	· 책꾸러미 배부(그림책 2권, 책가방, 복스타트 가이드북)	연중	20	1,188	43
경기	하남시	유축기 대여	· 하남시민	· 유축기 대여	1~2개월	28	323	9
경기	양평군	출산 육아용품 나눔 벼룩시장	· 양평맘스 자조모임	· 매월 1회 벼룩시장 운영으로 출산육아용품 물물 교환 및 육아 정보 교류 등	연중	-	2,700	비예산
경기	과천시	유축기대여사업	· 관내 주소를 둔 출산 가정	· 대여기간 : 20일/1회 무료대여 · 민간위탁업체 계약, 유축기대여 및 모유수유 상담	연중	60	135	12
경기	고양시	다동이 행복 꾸러미 지원	· 출산일 현재 고양시에 주민등록이 되어있는 넷째아 이상 출생아 가정	· 육아용품 및 가족촬영권 지원	연중	-	4	비예산
경기	파주시	장난감도서관 운영	· 관내 6세미만 영유아를 둔 부모	· 장난감 무료대여(14일/2점), 연회비 10,000원	연중	-	8,041	80
경기	양주시	유축기대여사업	· 양주시에 주소를 둔 분만 가정	· 1개월 대여	연중	5	423	2
경기	구리시	어린이집 영유아 영양식 지원	· 구리시 관내 어린이집 재원 아동	· 대 상 : 만 12개월 이상, 매월10일 기준 167개 관내 어린이집 재원 아동 · 지원액 : 10,000원/인 · 보조금 신청 시 전월 정산서류(청구서 및 영수증) 및 매월 보조금 신청	연중	10	4,452	534

시도	시군구	사업명	지원기준(대상)	지원내용	지원 기간	1인당 지원액 (단위 : 천원)	수혜인원 ('16년 실적)	2016예산 (백만원)
경기	포천시	복스타트사업	· 포천시 거주 3~18개월 영유아	· 북꾸러미제공, 책임어주기 서비스, 부모교육	연중	10	712	7
경기	포천시	장난감도서관 운영	· 만 5세 이하 자녀를 둔 포천시 거주자 또는 포천시 소재 직장인	· 아기체육관, 보행기, 바운서, 점퍼루 등 1,016점	연중	13	2,221	29
경기	동두천시	유축기 대여	· 관내 주소를 둔 출산부	· 지원기간 : 연중 · 출산부 유축기 대여 (1개월)	연중	12	242	3
강원	춘천시	유축기대여	· 관내 주소를 둔 등록 출산부	· 유축기 1개월 대여 및 소모품 지원	연중	9	656	6
강원	동해시	유축기 무료대여	· 출산부	· 유축기 무료대여	출산 7일전 신청일로부터 20일간	10	97	1
강원	홍천군	유축기 대여	· 관내 주소를 둔 등록 임신부	· 유축기, 관련 소모품 2개월 대여 서비스	연중	25	161	4
강원	철원군	유축기대여	· 관내 보건소등록 임신부	· 유축기 1개월 대여	연중	57	52	3
충북	청주시	청주시 육아종합지원센터 운영	· 어린이집 및 가정양육 보호자	· 육아카페, 도서관, 장난감 대여실, 일시보육실 놀이자람터, 상담지원 등 운영	연중		776	400
충북	충주시	유축기 대여	· 관내 주소를 둔 출산가정	· 지원기간 : 30일 (무료대여)	연중	14	180	3
충북	영동군	출산수유부 유축기 대여	· 관내 모유수유 분만가정	· 지원기간 : 2개월(직장맘 6개월) · 이용료 : 무료	2개월	142	78	2
충북	음성군	출산육아용품 대여	· 6개월 이하의 영유아로 셋째아 이상 등록된 임신부 중 분만 후 6개월 이하의 수유부 결혼이주여성 가정의 자녀	· 대여기간 : 유축기(1회 1개월), 바운서·쏘서(1회 2개월) · 대여방법 ; 가구당 품목별 1회 1개품목 ※ 유축기는 중복대여 가능	0~6개월		462	비예산
충북	음성군	아기와 함께하는 책사랑 운동 책꾸러미 배부	· 당해연도 출생아	· 사업시기 : 연중 · 사업내용 : 각 읍면사무소 출생신고 시 책꾸러미 전달 ※ 책꾸러미 구성 : 가방, 그림책 3권, 손수건, 안내책자 가이드북, 도서관 홍보 리플렛	출산시	29	621	14

시도	시군구	사업명	지원기준(대상)	지원내용	지원 기간	1인당 지원액 (단위 : 천원)	수혜인원 ('16년 실적)	2016예산 (백만원)
충남	보령시	어린이집 우수농산물 지원	· 영유아 대상 모든 어린이집	· 도내 친환경쌀 지원	2~12월 (250일)	월 3	2,518	90
충남	논산시	유축기 대여사업	· 관내 출산 가정	· 직장여성 및 초보엄마 등 모유수유가 어려운 산모를 대상으로 유축기 대여	연중	22	172	5
충남	금산군	유축기대여	· 관내 출산 산모	· 지원기간 : 3주 · 이용료 : 무료	연중	10	57	0.9
충남	서천군	출산육아용품 대여	· 관내 만3세이하 출생아	· 보행기, 유축기 등(5점)	1~3개월	비예산	51	비예산
충남	부여군	영유아 영양제 지원	· 관내주소를 둔 영유아	· 3개월 유아에 정장제 지원 · 만2~3세 유아에 유산균 영양제 지원	연중	25	345	6
충남	홍성군	출산장려 육아용품 득템시장	· 관내 주소를 둔 아이가 있는 가정	· 보건소에서 구입 및 수집한 육아용품을 필요가정에 무료 대여	연중	10	962	10
전북	본청	육아용품지급 (차량용카시트)	· 당해년도에 4째아 이상 출산가정 중 차량소유 세대	· 다자녀 가정에 영유아보호 차량보조시트 지원	연중	250	300	75
전북	본청	유모차 무상대여	· 만4개월이상 ~ 만36개월 미만	· 아이돌봄지원법 제13조의2(아이돌봄서비스의 우선 제공)에 의거 유모차가 필요한 가정에 대하여 유모차 지원(필요기간 1년 : 1년 연장 가능)	연중	200	100	20
전북	군산시	유축기 대여	· 분만한 임산부	· 출산 후 유축기가 필요한 산모에게 2개월 무료대여	연중		366	0
전북	남원시	전동유축기 대여	· 관내 주소를 둔 등록 임산부	· 출산 후 2개월까지 유축기 무료대여	연중	15	136	2
전북	진안군	장난감 도서관 운영	· 12세 이하 영유아를 둔 가정	· 장난감, 육아용품 대여, 도서열람, 자유놀이 등	연중	27	1,553	41
전북	고창군	신생아 아기띠지원	· 고창군에 출생신고를 득한 신생아	· 기간 : 연중 · 에르고아기띠, 범보의자 중 선택	년중	98	253	25

시도	시군구	사업명	지원기준(대상)	지원내용	지원 기간	1인당 지원액 (단위 : 천원)	수혜인원 ('16년 실적)	2016예산 (백만원)
전북	고창군	고창군 육아종합지원센터운영	· 고창군에 거주하는 만5세이하 영유아	· 기간 : 연중 (2016년 이용실적 : 24,471명) · 지원내용 : 장난감 대여, 요리체험, 놀이체험, 상담, 부모교육, 발달검사등	년중	인건비, 강사비등	24,471	320
전북	부안군	유축기대어	· 관내 주소를 둔 출산가정	· 유축기 대여	3개월	0	44	200
전남	여수시	아기사랑 알뜰 나눔터 운영	· 관내 주소를 두고 거주하는 출산·육아 가정	· 육아용품(의류, 유모차, 장난감 등)을 소독 세탁 후 진열장에 진열하여 필요한 가정에 무상 나눔·교환	연중	비예산	206	4.4
전남	순천시	아이사랑 장난감 대여소 운영	· 순천시에 거주하는 6세이하 보육가구	· 이용방법 · 연회비 : 10,000원(기초생활수급자, 장애인·한부모·3자녀 가정 면제) · 대여 수량 및 기간 : 장난감 2점 (단, 대형은 1점)씩 2주(14일)간 대여 · 연체료 : 1점당 1일 초과 시 500원	연중	4	9,657	35
전남	광양시	유축기대어	· 관내 주소를 둔 출산모	· 유축기 대여 및 소모품(25,000원 상당)증정	1개월	25	216	7
전남	곡성군	모유유축기대어	· 관내거주하는 모유수유산모	· 지원기간 : 1개월, 전자동 유축기 대여	연중	비예산		
전남	구례군	임산부 및 영유아 건강관리	· 관내 주소를 둔 임산부 및 출산부	· 자동유축기 대여 · 모자보건교실 운영 · 임신축하 지원 및 영유아등록관리	연중	무료	1,324	31
전남	고흥군	유축기 대여	· 고흥군에 주소를 둔 임산부	· 모유모음병, 유축기 세트 등	1개월	비예산	154	
전남	화순군	영유아 영양제 지원사업	· 관내 보건소 등록된 3~6세 영유아	· 지원내용 : 영양제 1회 제공	만3~6세 영유아	20	250	5
전남	화순군	유축기 대여	· 관내주소를 둔 수유부	· 지원기간 : 1~2개월 · 지원범위 : 유축기 대여 · 이용료 : 무료	출산후	-	79	3
전남	영암군	신생아 출산용품 지원	· 둘째아 이상 출산가정	· 친환경 옥수수 통말랑이 지원	연중	76	195	15

시도	시군구	사업명	지원기준(대상)	지원내용	지원 기간	1인당 지원액 (단위 : 천원)	수혜인원 ('16년 실적)	2016예산 (백만원)
전남	영암군	모유 유축기 대여	·모유 수유가 어려운 산모	·모유유축기 대여(3개월)	연중	133	45	6
전남	함평군	유축기 대여	·관내 산모	·출산 산모에게 유축기 대여	연중(대여 기간 1달)	비예산	21	비예산
전남	완도군	장난감도서관 운영	·미취학 아동 및 영유아 부모	·장난감 및 도서 대여	연중	1회지원 14일	5,652	25
전남	완도군	유축기 대여	·유축기 대여 사업	·출산가정의 모유수유를 위한 유축기 대여	연중	20	25	0.4
경북	본청	출산 및 육아용품 알뜰시장 운영	·산모 및 영유아를 둔 도민(22개 시·군 운영)	·보행기, 유모차, 카시트, 바운써, 유아용 비데, 유축기 등 무료 대여	연중	7	19,559	132
경북	포항시	무료 유축기 대여	·관내 주소를 둔 수유중인 여성	·출산후 예약, 2주간 대여	연중	10	710	7
경북	경주시	영유아 영양제 지원	·관내 의료수급권자 가정의 영유아 ·세자녀이상 다자녀가정의 영유아 ·결혼이주여성의 영유아자녀	·2만원 상당의 영유아 영양제 1회 지원	연중	11	855	10
경북	안동시	영유아 영양제 지원	·보건소 등록 영유아(3~12개월)	·영유아 영양제 지원(4개월)	연중	10	700	7
경북	안동시	출산·육아용품 지원	·보건소 등록 임산부	·유축기 대여(1~3개월)	연중	8	340	3
경북	구미시	안전용품꾸러미제공	·관내 출산 후 1년 이내 가정	·안전용품 꾸러미(손가락 안전보호대, 콘센트 안전커버 등) 제공	연중	14	1,357	19
경북	영주시	출생아 유아의자 지원	·관내분만병원 출생아	·유아의자 지원(노벨리스코리아(주)영주공장)	연중	-	74	비예산
경북	영주시	출산가정 축하물품지원	·셋째아 이상 출산 가정	·가정용구급함 지원(영주시 약사회)	연중	-	74	비예산
경북	영천시	영유아영양제지원	·기초생활수급자 ·다문화 가정 ·세자녀 이상	·영유아 영양제 지원(24개월 ~ 72개월)	연중	16	849	14

시도	시군구	사업명	지원기준(대상)	지원내용	지원 기간	1인당 지원액 (단위 : 천원)	수혜인원 ('16년 실적)	2016예산 (백만원)
경북	문경시	영유아 영양제지원	· 관내 영유아	· 생후 3~12개월 영유아 영양제 지원	연중	15	258	4
경북	경산시	첫돌기념 정장제 지원	· 생후 12개월의 출생아	· 첫돌기념품 지원 : 아기 정장제 1회 지원	연중	15	326	5
경북	경산시	북스타트 사업	· 2015년 1. 1. 이후 출생아	· 북스타트 책꾸러미 지원 : 가방, 동화책 2권, 손수건, 가이드북	연중	17	1,397	24
경북	경산시	북스타트 교실	· 2015년 1. 1. 이후 출생아	· 그림책 읽기, 책놀이 활동, 음악 및 신체활동	4~11월 (월2회)	10	198	2
경북	영양군	육아용품 플리마켓	· 임신부 및 영유아 부모, 지역주민 등	· 육아용품 및 생활용품 플리마켓, 출산장려 홍보, 문화공연 등	1회(10월)	2	500	1
경북	영양군	어린이 영양제 지원	· 관내 주소를 둔 만3세~6세 영유아	· 어린이 영양제 지원 세자녀, 다문화, 저소득가정 : 연6회 일반가정 : 연3회	연중	42	140	6
경북	영덕군	출산육아용품 대여	· 관내 36개월 이하 자녀를 둔 가정	· 쓰서, 바운스침대, 카시트, 걸음마학습기, 유축기 등 37종/250점(1~2개월 대여)	연중	56	89	5
경북	청도군	영유아 영양제 지원사업	· 청도군에 주소를 둔 영유아	· 영유아 영양제 지원	연중	8	731	6
경북	성주군	별고을 북스타트 운영	· 6개월 ~ 36개월 영유아 및 가족 · 관내 임신부 및 영유아	· 출산 및 육아용품 대여, 책을 이용한 놀이활동	4월~6월	14	360	5
경북	칠곡군	영유아 영양제지원	· 관내 주소를 둔 영아	· 영유아 정장 영양제 2통 : 생후4~12개월	연중	28	500	14
경북	칠곡군	유축기 대여	· 관내 영아가정	· 대여기간 : 4주/1회 연장가능	연중	36	220	8
경북	봉화군	출산육아용품 대여	· 관내 만3세 이하 출생아	· 바운스, 걸음마보조기, 아기체육관, 보행기, 유축기 등(21종 396점)	연중	18	322	6
경북	울릉군	유축기대여	· 관내 주소를 둔 주민	· 유축기대여(소모품포함)	연중	20	5	1

시도	시군구	사업명	지원기준(대상)	지원내용	지원 기간	1인당 지원액 (단위 : 천원)	수혜인원 ('16년 실적)	2016예산 (백만원)
경남	창원시 마산	유축기 대여	· 관내 주소를 둔 등록 임산부	· 출산후 1개월 이내 유축기 2주간 대여 (일회용 깔대기 포함)	연중	17	278	5
경남	창원시 진해	유축기 대여	· 관내 주소를 둔 등록 임산부	· 출산후 1개월 이내 유축기 2주간 대여 (일회용 깔대기 포함)	연중	17	217	-
경남	진주시	출산용품 대여사업	· 관내 임산부	· 기간 : 연중 · 내용 : 유축기2개월 / 젖병소독기5개월 대여가능	연중	대여사업	418	5
경남	거창군	유축기 대여	· 관내 산모	· 유축기 대여 서비스	2개월간	비예산	145	2

③ 바우처(이용권)

시도	시군구	사업명	지원기준(대상)	지원내용	지원 기간	1인당 지원액 (단위 : 천원)	수혜인원 ('16년 실적)	2016예산 (백만원)
서울	서대문구	다자녀 입학축하 상품권	· 초등학교에 입학하는 셋째아 이상의 아동	· 10만원 상당의 문화상품권 지원	연중	100	102	15
경기	군포시	셋째아 이상 선택예방접종비용 지원	· 관내 셋째아 이상 48개월 이하 영유아	· 3째아 등록을 보건소에서 실시 후 병원에서 무료로 접종 할 수 있는 독감 예방접종 쿠폰 지급	연중	50	425	23
충북	증평군	백일기념 사진비 지원	· 출생일 기준 증평군에 주민등록이 되어 있는 자(보호자)	· 출생아 백일기념 사진촬영권 지원 (1인 10만원)	연중	100	210	21
전남	장흥군	영유아 기타예방접종지원	· 관내 주민등록을 두고 실제 거주하는 만 8개월 이하 영아	· 관내 의료기관에서 이용 가능한 로타바이러스 예방접종 쿠폰 지원	연중	75	409	45
전남	영광군	영유아 선택적 예방 접종비 지원	· 관내에 주민등록을 두고 실제 거주하는 8개월 미만 영유아	· 생후 2,4,6개월 로타바이러스 1인당 3회 지원 · 신청서 작성 및 접수 → 쿠폰발급 → 의료기관접종 → 접종비용청구(의료기관) → 비용지원(보건소)	1~12월	100	850	85

④ 서비스제공

시도	시군구	사업명	지원기준(대상)	지원내용	지원 기간	1인당 지원액 (단위 : 천원)	수혜인원 ('16년 실적)	2016예산 (백만원)
서울	광진구	가정의날 운영	· 광진구청 직원	· 매주 셋째주 수요일 가족사랑의 날 운영(정시퇴근)	매주 셋째주 수요일		1,300	비예산
서울	광진구	육아종합지원센터 운영	· 관내 만5세 이하 아동 및 보호자	· 출산에서 양육까지 통합적인 육아서비스 제공	연중			514
서울	광진구	지역아동센터 운영 특성화	· 광진구 저소득 학생	· 저소득층 아동의 방과 후 보호 및 교육	연중			84
서울	광진구	구청 직장어린이집 운영지원	· 광진구에 근무하는 직원의 만5세미만 자녀	· 구청직장어린이집 운영	연중		52	149
서울	광진구	출산·육아공무원 지원 활성화	· 출산휴가 및 육아휴직 등으로 결원이 발생한 구·동 전부서	· 출산휴가 및 육아휴직자에 대한 업무부담을 완화하여 업무공백 최소화하여 출산장려 분위기 조성	연중		13	305
서울	광진구	다문화가정을 위한 쉼터 제공	· 다문화가족 및 어린이	· 다문화가족이 한국생활에 필요한 정보를 교류하고 어머니나라의 언어를 습득하여 자존감 향상	연중		2,300	7.2
서울	중랑구	다동이 행복카드	· 서울시거주 2자녀이상가정	· 지원내용 : 경제적혜택 및 문화생활 지원	연중		2,410	비예산
서울	강북구	다동이 행복카드	· 서울시에 거주하며 막내가 만13세 이하인 두자녀 이상의 가정	· 지원대상 : 서울시에 거주하며 막내가 만13세 이하인 두자녀 이상의 가정 · 지원내용 : 다자녀가정에 대해 경제적 혜택 및 문화생활을 지원하고자 서울시에서 둘째이상의 자녀를 양육하며 막내가 만13세이하인 가정에 다동이 행복카드를 발급하고 민간 및 공공기관과 협약을 통해 할인 혜택을 부여함.	연중		1,423	비예산
서울	노원구	다자녀가정 무료 공연 관람 지원	· 관내 3자녀 가정	· 노원문화예술회관 객석나눔 무료 공연관람 제공	월1회~2회 (월 30명 내외)		427	비예산
서울	서대문구	우리아기 기부천사	· 출산양육지원금 수령 가정	· 희귀 난치성질환을 앓고 있는 아기자원을 위하여 출산양육지원금의 일부를 아끼기름으로 기부, 기부천사 증서와 연말정산 소득공제용 기부 영수증 전달	연중			5

시도	시군구	사업명	지원기준(대상)	지원내용	지원 기간	1인당 지원액 (단위 : 천원)	수혜인원 ('16년 실적)	2016예산 (백만원)
서울	마포구	조손캠프	· 관내 조부모·손자·손녀 3대가족(20가족)	· 부모교육 및 1박2일 가족캠프	9월 행사개최	111	90	10
서울	양천구	다동이 행복카드 신규협력업체 발굴	· 관내 소재 양육지원에 도움이 되는 업체 : 안경점, 미(이)용실, 사진관, 문구, 자전거 판매점, 에어로빅 등	· 기간 : 2016. 9월 ~ 10월 · 내용 : 관내 소재 양육지원에 도움이 되는 업체와 다동이 행복카드 협력업체 34개소 신규 협약체결				비예산
서울	양천구	다동이 행복카드 발급	· 다동이 행복카드 발급 : 서울시 거주 2자녀 이상 가정(막내가 만 13세 이하)	· 기간 : 2016. 1월 ~ 12월 · 내용 : 서울시 거주 2자녀 이상 가정(막내가 만13세 이하) 다동이 행복카드(신분확인용, 우리은행 신용·체크카드 1,804개 발급	연중			비예산
서울	양천구	양천구 아이원 건강센터 운영	· 서울아기 건강 첫 걸음 사업 : 0세~2세 · 영유아 건강 검진 : 4개월 ~ 71개월 · 영유아 구강검진 : 18, 24, 54개월 · 아동종합건강 스크리닝 : 초1~ 초6 · ADHD(주의력결핍 과잉행동장애) 증후군 무료 선별검사 : 관내 아동, 청소년 · 가정폭력 피해아동 상담센터 운영 · 아토피 질환 종합 지원 운영 : 0세~15세	· 기간 : 2016. 1월 ~ 12월 · 내용 : 관내 만12세이하 아동들에게 종합적이고 체계적인 건강관리 제공 및 발달단계별 건강증진을 위한 교육 및 정보 제공	연중			61
서울	양천구	우리동네 보육반장	· 보육반장 전문성 강화, 부모들과 소통, 홍보활동 등 · 운영 : 양천구 육아종합지원센터 · 인원 : 7명(전문보육코디 1명, 보육반장 6명) · 근무시간 : 주5일근무(주14시간) · 근무방법 : 현장활동, 주1회 육아종합지원센터 모임	· 기간 : 2016. 1월 ~ 12월 · 내용 : 부모와 쌍방 소통하는 육아현장 활동가를 육성하여 육아정보를 부모들에게 맞춤형으로 전달하고 육아고민을 공감	연중		8,000	54

시도	시군구	사업명	지원기준(대상)	지원내용	지원 기간	1인당 지원액 (단위 : 천원)	수혜인원 ('16년 실적)	2016예산 (백만원)
서울	금천구	육아공무원 9T05 근무제	· 생후 1년미만의 육아 여성공무원 임신 12주이내, 36주이상인 공무원	· 1일 1~2시간의 특별휴가 부여	연중		8	비예산
서울	금천구	출산에 따른 대체인력 운영	· 업무공백 발생부서 인력 보충	· 출산, 육아 휴직으로 업무공백이 발생한 부서에 대체인력 신청부서 우선배치	연중	1,500	11	210
서울	영등포구	한강봄꽃축제 행사 모유수유실 설치 운영	· 여의도한강봄꽃축제 이용 방문객	· 지원일정 : 연 1회, 한강봄꽃축제 행사(4월) · 지원내용 : 모유수유실 설치, 저출산홍보배너 설치, 유모차/자전거/운동화 대여	연중		8,100	비예산
서울	영등포구	구청청사 임신부 휴게실 운영	· 영등포구청 여성 직원	· 지원내용 : 구청 청사내 임신부 및 수유여성 등을 위한 휴게실 운영, 휴식을 위한 개인별 침대 및 침구 구비, 모유수유를 위한 냉장고 등	연중		528	비예산
서울	영등포구	영등포구청 직장어린이집운영	· 영등포구청 근무 공무원 및 관내 맞벌이 주민	· 지원내용 : 영등포구청 별관 내 구청 직장어린이집 운영	연중		42	6
서울	동작구	은빛아이지킴이	· 관내 거주 20개월 ~ 만11세 자녀를 둔 동작주민	· 아이 등·하원(교) 및 건강가정지원센터내 1:1 돌봄서비스 지원	연중		4,429	74
서울	서초구	두자녀이상 가정 아이돌보미 (손주돌보미) 지원	· 서초구에 1년 이상 거주중인 자녀 2명이상(15개월 이하 영아 포함) 양육가정	· 지원내용 : 월40시간 아이돌보미 파견 또는 손주돌보미 월24만원 활동지원금 지원 · 지원기준 : 대상기간 내 6개월(맞벌이가정 9개월, 세자녀이상 가정 12개월)	연중		1,077	1,707
서울	강동구	강동다자녀 우대카드 운영	· 강동구에 거주하는 세자녀 이상 양육가정	· 세 자녀 이상 양육가정에 공공시설 등 사용료 감면	연중		3,300	비예산
부산	본청	다자녀우대가족사랑카드 발급	· 부산시거주, 2000년 이후 출산으로 자녀가 3명 이상인 가정	· 기간 : 연중 · 내용 : 광안대로 통행료 면제, 공영주차장 및 도시철도요금 50% 할인, 참여업체별 할인 등	연중	비지원	116,600	19

시도	시군구	사업명	지원기준(대상)	지원내용	지원 기간	1인당 지원액 (단위 : 천원)	수혜인원 ('16년 실적)	2016예산 (백만원)
부산	서구	출생신고시 가족관계증명서 무료 발급	· 관내 접수된 출생신고 가정	· 지원기간 : 연중 계속 · 지원내용 : 출생신고 접수, 기록 후 가족관계증명서 최초 1회 무료 발급	1~2개월	1	685	1
부산	동구	다자녀 모범 가정상 시상	· 관내 다자녀가정	· 기간 : 연중 · 내용 : 추천일 현재 부산시 동구에 2년이상 거주자로서 모범이 되는 화목한 가정에 상패 수여	연중	비예산	4	-
부산	영도구	장난감 대여사업 프로그램 운영	· 관내 복지관 내 2개소	· 지원대상 : 영도구종합사회복지관, 상리종합사회복지관 · 지원내용 : 장난감구입비용, 사업홍보비 지원 · 대여건수 : 3,982(2개소)	연중	7	2,456	17
부산	동래구	다자녀가정 행사(다문화 · 다자녀가 정문화체험행사)	· 자녀 3명이상의 다자녀가정	· 다문화 · 다자녀 가정의 가족단위 문화체험을 통해 가족과 행복한 시간을 함께하여 출산분위기 장려	1회(4월)	53	87	4.6
부산	남구	시간근무제 및 유연근무제 시행	· 남구 공무원	· 어린 자녀를 둔 공무원 등 일과 가정의 양립을 위한 근무시간 조정	연중	비예산	105	-
부산	북구	남성의 육아참여활성화	· 자녀를 출산한 가정	· 인력대체 1명 지원	연중 상시	-	-	41
부산	사하구	모범 다자녀가정 표창	· 사하구에 거주하고 자녀가 3명이상인 화목한 가정	· 시기 : 한자녀더갓기 운동연합 사하지부 출산장려 행사시 · 내용 : 구청장 표창 수여	10월	비예산	4	0
부산	금정구	건강한 양육환경 조성을 위한 프로그램 운영	· 어린이 및 가족	· 좋은 양육환경과 출산 장려를 위한 인형극과 음악회 등 프로그램 개최 · 인형극(혹부리 할아버지) · 동화구연(이야기보따리 할머니봉사단) · 도시숲 음악회, 연꽃달빛 음악회 · 어린이안전뮤지컬(도와줘요 안전맨) 등	연중	12	2,960	35

시도	시군구	사업명	지원기준(대상)	지원내용	지원 기간	1인당 지원액 (단위 : 천원)	수혜인원 ('16년 실적)	2016예산 (백만원)
부산	연제구	민원실 유아의자 제공	· 구청사 방문 유아동반 민원인	· 1층 민원실 내 유아의자 비치	연중	비예산	500	-
대구	북구	아이사랑 도우미 지원	· 둘째아 : 전국가구 평균소득 50%이하 가구 ('16.7.19.자 변경/변경전 70% 이하 가구) · 셋째아 이상 : 전국가구 평균소득 100% 이하 가구	· 보건소 베이비시터 대학 수료자가 출산가정에 방문하여 신생아 돌봄 서비스 제공(5시간/1일) · 둘째아 10일, 셋째아 이상 20일	출산 후 3개월 이내	330	112	38
인천	계양구	기간제 근로자 등 채용 시 다자녀가구 우대	· 지원자 중 둘째 이상 출산가구	· 자녀수에 따라 기본평점요소 외 가점 차등 부여 ※ 자녀수 2명부터 총점의 3%~10% 가점 부여	연중	비예산	5	비예산
인천	서구	육아시간	· 생후 1년 미만의 유아를 가진 공무원	· 1일 1시간 특별휴가 부여	연중	비예산	2	비예산
광주	본청	다자녀가정 우대 아이사랑카드	· 셋째아 이상 출산 가정	· 참여업체 제품 구매시 할인혜택 제공 · 공영주차장 50% 할인	연중	비예산	240,331	-
광주	본청	광주형 아이돌봄 지원	· 3개월~12세 아동 중 돌봄서비스 희망가정	· 아이돌봄 정부지원 연480시간 전부 소진한 가정에 연 48시간 추가 지급	연중	81	248	20
광주	동구	다자녀산모 무료 스케일링 서비스	· 2011.1.1.이후 셋째아 이상 자녀를 출산한 산모 중 신청자	· 동구 보건소의 스케일링 비용면제, 출산시기별 1회에 한하여 지원	연중	비예산	11	0
대전	본청	다자녀가정 우대 지원	· 관내 거주 12세(2012.1.1.이후) 이하 자녀가 3명이상인 부 또는 모	· 추진시기 : 연중, / 참여기관 및 업체현황 : 1,550개소(현판 및 안내책자 제작 배부) · 추진내용 : 다자녀가정에 꿈나무사랑카드 발급, 물품구입 및 우대 업체시설 이용시 할인	연중	-	-	12
대전	서구	취학 전 아동 시력검진	· 서구 관내 만4세~만6세 취학전 아동	· 지원기간 : 연중 · 지원대상 : 만4세 ~ 6세 · 지원내용 : 1차이상자에 대해 재검사를 실시, 2차이상자는 안과전문문의의 정밀검진을 받도록 의뢰	연중	-	1,234	비예산

시도	시군구	사업명	지원기준(대상)	지원내용	지원 기간	1인당 지원액 (단위 : 천원)	수혜인원 ('16년 실적)	2016예산 (백만원)
울산	본청	3자녀이상 출산가정 상하수도요금 감면	· 2010. 7월 출생으로 셋째자녀 이상 세대	· 월 사용량 15㎡에 해당하는 상하수도요금 감면	연중	15.15 감면	5,288	963
경기	수원시	여성공직자 맘쉼터 운영	· 시 소속 여성공직자	· 임신부 및 몸이 불편한 여성공직자들에게 쉼터 제공 · 모유수유 및 휴식 장소	연중	-	-	1.5
경기	수원시	직장어린이집 운영	· 시 공직자 자녀 및 수원시 출자출연기관, 저소득층 자녀	· 평일 08:00~20:00 종일반 운영	연중	6,400	100	640
경기	수원시	공직맘, 공직빠와 함께 하는 아이 즐거운 체험	· 초등학교생 자녀가 있는 공직자	· 1박 2일동안 부모와 자녀가 함께 감성프로그램 체험	6월	95	116	11
경기	성남시	수강료 면제	· 셋째아 이상(막내가 초등학교생까지)	· 여성복지회관 강좌프로그램 수강료 무료 · 수강료 월 1만원 507명 지원	연중	-	507	비예산
경기	성남시	수강료 면제	· 셋째아 이상 가정 부모	· 평생학습관 강좌프로그램 수강료 무료	연중	-	275	비예산
경기	성남시	수강료 감면	· 다자녀가정	· 평생학습관 스포츠센터 수강료 30% 감면	연중	-	256	비예산
경기	성남시	취득세 감면	· 만18세 미만의 자녀 3명이상	· 정원이 7명이상 10명이하 승용자동차 전액감면 · 정원이 15인이하인 승합자동차 전액감면 · 1톤 이하인 승합자동차 전액감면 · 이외의 승용차 140만원까지 감면	연중	-	570	비예산
경기	성남시	영유아건강관리	· 대상 : 만0세~6세아	· 사업내용 : 영유아 건강관리	연중	27	8,286	230
경기	부천시	엄마손 프로젝트 가사지원 서비스	· 부천시 거주 18세 이하 자녀를 양육 중인 맞벌이	· 월 4회(주1회 4시간) 가사관리사를 파견하여 청소, 반찬(국1, 반찬2종), 세탁 서비스 등 제공	연중	780	100	164
경기	부천시	다자녀 체육시설 이용료 감면	· 3자녀 이상 가족	· 공공체육시설 이용료 50%감면	연중	비예산	-	비예산
경기	부천시	임산부 및 다자녀 계절인플루엔자 무료접종	· 임신부 및 최근 3년 3자녀 이상 가구원	· 계절인플루엔자 무료 접종	연중	7	1,470	11

시도	시군구	사업명	지원기준(대상)	지원내용	지원 기간	1인당 지원액 (단위 : 천원)	수혜인원 ('16년 실적)	2016예산 (백만원)
경기	안산시	상수도요금감면	· 3자녀 이상(셋째아 기준 만19세까지)가정	· 1단계요금적용(누진미적용)	연중(신청 주의)	-	-	-
경기	안산시	도시가스요금감면	· 3자녀 이상 가정	· 동절기(12월~3월) 난방용 6,000원, 동절기외 1,650원 취사용 420원	연중 (신청주의)	-	-	-
경기	안산시	영유아관리	· 보건소 등록 아동 및 출생아 예방접종 지원 자	· 지원기간 : 연중 · 지원내용 : 탄생엽서 발송, 예방접종 및 지연 예방접종 안내	연중 (신청주의)	-	4,897	10
경기	안양시	공영주차장 요금 감면	· 세자녀 이상 가구	· 공영주차장 이용요금의 50% 감면	연중	-	-	비예산
경기	안양시	평생교육원 수강료 면제	· 만18세 미만 세자녀 이상 가구	· 평생교육원에서 운영하는 1과목에 대한 수강료 면제	연중	-	323	비예산
경기	과천시	다자녀사랑카드 발급	· 관내 막내가 18세 미만인 3자녀 이상 가정	· 공영주차장 50% 할인 등 관내 기관 및 민간 기업업체 할인 적용	연중	-	260	비예산
경기	오산시	다자녀 가정 수도 요금 경감	· 첫째자녀가 만 19세 이하인 세자녀 이상 가정	· 상수도 요금 월 5톤 감면(2,250원)	연중	-	2,157	비예산
경기	오산시	다자녀가정 주차요금 감면 스티커 발급	· 오산시에 주민등록을 두고 막내자녀가 만 13세 이하인 세자녀 이상 가구	· 오산시 공영주차장 주차요금 50% 감면	연중	-	280	비예산
경기	시흥시	가족품앗이 돌봄사업	· 초등학교 3학교 이하 자녀를 둔 부모 그룹(3가족~5가족)	· 품앗이 가정별로 문화 체험 등 각종 프로그램 운영비 지원	연중(3월 ~11월)	20	92	15
경기	군포시	신생아 청력검사	· 관내 주소를 둔 등록 임신부 신생아	· 출생후 1개월이내 신생아에게 선천성 난청 검사를 예약제로 무료 시행	1개월 이내 신생아	10	214	2
경기	파주시	육아종합지원센터 운영	· 영유아 가족 및 어린이집	· 보육컨설팅, 보육교직원 교육 · 시간제 보육사업, 아이러브맘카페 운영 · 부모교육, 취약계층 육아지원 등	연중	-	11,139	314

시도	시군구	사업명	지원기준(대상)	지원내용	지원 기간	1인당 지원액 (단위 : 천원)	수혜인원 ('16년 실적)	2016예산 (백만원)
경기	파주시	다자녀가정 우대혜택 제공	· 만18세 미만 세자녀 이상 가구	· 공영주차장 주차요금 50% 할인 · 관광지 카라반 사용료 30% 할인 · 체육시설 사용료 20% 할인	연중	-	2,363	비예산
경기	화성시	가족육아 품앗이 공동망	· 자녀를 양육하는 화성시민	· 초등학생 자녀를 둔 가족을 대상으로 권역별로 품앗이 그룹 형성, 월2회 이상 놀이품앗이, 교육품앗이 등 자조모임 독려	연중	-	45	비예산
경기	화성시	다자녀가구 수도요금 감면	· 화성시민 중 만18세 미만인 자녀를 3자녀 이상 둔 가정	· 3자녀를 둔 가구 20% 감면 · 4자녀를 둔 가구 30% 감면	연중	-	6,067	비예산
경기	포천시	경기육아나눔터 운영	· 포천시 관내 부모 및 자녀	· 부모의 소통 공간 제공 및 자녀들의 놀이환경 제공을 통한 육아부담 경감	연중	23	1,116	25,6
경기	포천시	다문화가족자녀 방문학습지 지원	· 관내 다문화가족 자녀 중 만4세~ 9세(중도입국자녀는 만12세까지)	· 한글, 국어 및 독서방문 학습, 한글/국어 학습능력 진단평가, 진로적성진단검사 및 교육정보지 제공 등 주1회 개인당 10개월 교육	연중	36	55	
경기	여주시	육아휴직 활성화	· 여성공무원 육아휴직 시 대체인력 지원	· 출산휴가 및 육아휴직공무원 인력대체	연중	-	26	640
경기	양평군	다자녀가정 우대카드 및 차량우대카드 발급	· 다자녀(3자녀 이상) 가정	· 양평군 다자녀가정 우대업소 참여 업체 이용시 이용 요금의 5~20% 할인 혜택 · 양평군 공영주차장 1일 3시간내 주차요금 50% 감면	연중	-	181	비예산
강원	원주시	다자녀가구 수도요금감면	· 민법상 미성년자가 3인 이상인 가구	· 가정용 5,080원 한도 수도요금 감면	연중	-	2,510	비예산
충북	본청	다자녀 가정 우대카드 운영	· 2000년 이후 둘째아 이상 출산 가정 중 막내아 기준 만 12세까지	· 지역업체 참여 자율 할인(2%~20%) (학원, 유아용품업체, 이미용, 음식점, 안경점, 사진관 등)	연중	-	3,357	
충북	본청	대체인력뱅크 운영	· 청년 직원	· 출산휴가, 육아휴직 기간 중 대체인력 지원	연중	-	51	76
충북	음성군	남성공무원 육아휴직 활성화	· 육아휴직 대상 남성 공무원	· 남성공무원의 육아휴직으로 인한 인사상 불이익 방지	연중	-	-	비예산

시도	시군구	사업명	지원기준(대상)	지원내용	지원 기간	1인당 지원액 (단위 : 천원)	수혜인원 ('16년 실적)	2016예산 (백만원)
전북	전주시	다자녀 우대증 발급	· 전주시에 거주하고 출산 또는 입양으로 만18세이하의 자녀가 3명이상인 가정으로 막내가 2000년 이후에 출생한가정	· 입장료면제 : 전주동물원, 경기전, 생태박물관(부모와 자녀 모두 면제) · 주차료50%감면 : 공영주차장 부설주차장 · 전주시 체육시설이용료 50%감면			1,151	0
전북	고창군	365일 24시간 시간제 보육	· 고창군에 거주하는 만5세이하 영유아	· 기간 : 연중 · 지원내용 : 생후 6개월 이상부터 시간단위로 24시간 언제든지 아이를 맡길 수 있도록 함	연중	0	1,088	34
전북	부안군	다자녀 가정 진료비 감면	· 관내 주소를 둔 세자녀 이상 (막내가 만12세 이하)인 가정	· 관내 보건기관 본인부담금감면 · 관내 의료기관 일부 비급여 항목 30%~10%감면	연중	비예산	2,319	0
전북	부안군	수도요금 다자녀감면	· 관내에 주소를 둔 세자녀 이상의 가정	· 수도요금의 20% 감면	연중	수도요금 20%	77	0
전남	고흥군	다자녀 우대증 발급	· 3자녀 이상 만13세이하 가정	· 고흥군 내 문화체육 휴양시설 50% 감면 : 수영장, 휴양림, 체육센터, 우주과학관 등	연중	비예산	41	
경북	고령군	아기주민등록증 발급	· 관내에 출생 신고한 신생아	· 법적인 효력은 없지만 자녀의 출생을 축하하는 상징적인 아기주민등록증 발급(아기사진, 태명, 주민번호, 태어난 시 혈액형 주소, 부모의 바램, 연락처 등) 아기의 인적사항을 기재	연중	-	171	비예산
경북	칠곡군	A형예방접종지원	· 관내 세자녀 이상 가정의 18세미만 자녀	· A형 간염예방접종 지원	연중	151	33	5
충남	보령시	출산휴가·육아 휴직자 업무대행	· 출산휴가·육아휴직으로 인한 업무 대행 직원	· 1인 업무대행별 수당 200천원 지급(200천원 범위 내 대행자 균등 배분)	연중	200	3	6
충남	서산시	다자녀 가족 행복요금제 운영	· 셋째아 이상 다자녀 가족	· 내용 : 기업, 민간 업체 등이 함께 다자녀 가정에 대한 경제적 활인 혜택 및 각종 편의사책 지원 · 충남 다사랑 카드와 연계추진 / 400개 업체 참여 · 관내 다자녀 가족 전원에게 '다자녀 가족 카드' 발급	연중	비예산	215	2

시도	시군구	사업명	지원기준(대상)	지원내용	지원 기간	1인당 지원액 (단위 : 천원)	수혜인원 ('16년 실적)	2016예산 (백만원)
충남	논산시	다자녀 우대카드 운영	· 지자체와 협약을 맺은 대형마트, 체육시설 등 이용으로 할인 또는 면제 혜택 (가맹업체)	· 다자녀(2~3명이상)을 양육하는 가정의 양육부담을 덜어주고, 출산율을 증가 시키기 위한 지역업체 제휴	연중	물품구매/시설 이용우대, 할인 등	30	비예산
충남	논산시	국민체육센터 이용료 할인	· 관내 주민등록을 두고 있는 다자녀가정	· 수영장, 헬스장 등 국민체육센터 시설 이용료 및 강습료 40% 할인	연중	비예산	500	해당없음
충남	논산시	국민체육센터 수영장 이용료 할인	· 관내 주민등록을 두고 있는 만 13세~만 55세 가입기 여성	· 수영장 이용료 및 수영, 아쿠아로빅 강습료 10% 할인	연중	비예산	2,400	해당없음
충남	계룡시	어린이집 방문간호	· 관내 어린이집 아동 및 보육교사	· 영유아 신체사정 및 이상이 발견, 영유아 보건교육(손씻기, 구강관리)	연중	-	1,685	26
충남	홍성군	다자녀가정 진료비감면	· 관내 주소를 둔 셋째아이 가구	· 관내 보건기관이용 셋째아이 진료비 감면	연중	-	51	-
충남	예산군	다둥이 가정 무료 독감 예방접종	· 관내 세자녀이상 가구(원부모포함) · 접종일 기준 만18세미만 자녀까지 해당	· 접종비 무료	10월~ 11월	75	1,632	23
충남	예산군	영유아 무료 독감 예방접종	· 관내 12~59개월 영유아	· 접종비 무료	10월~ 11월	28.2	1,239	46
경북	영양군	세자녀이상, 다문화 가족 보건기관 진료시 본인부담금 또는 수수료 감면	· 관내 주민등록을 둔 다문화 가정 세자녀 이상 가족(만내 자녀 13세 미만)	· 보건소, 보건지소, 보건진료소 진료비 중 본인부담금 또는 수수료 감면	연중	-	764	비예산
경북	영양군	아동미술심리치료	· 6세 이하 발달지연 유아 중 신청자	· 발달단계에 맞는 놀이 및 미술치료	5~7월	571	7	4
경북	칠곡군	행복플러스카드	· 18세미만 자녀 셋을 둔 가정	· 칠곡군 공영주차장, 송정자연휴양림, 낙동강 호국평화기념관 이용료 50%감면	연중	-	152	비예산

⑤ 교 부

시도	시군구	사업명	지원기준(대상)	지원내용	지원 기간	1인당 지원액 (단위 : 천원)	수혜인원 ('16년 실적)	2016예산 (백만원)
서울	은평구	모두가족 품앗이	· 유아기, 아동기 자녀 및 어머니	· 부모교육, 일일 나들이, 체험활동 간담회 등 개최	연중	3	937	30
서울	구로구	어린이 건강 체험관	· 만4세~초등학교 3학년	· 기간 : 연중 · 내용 : 금연, 절주, 주의력테스트, 성교육, 비만과 영양, 위생관리 등 체험식 교육 진행	연중		4,386	7
서울	서초구	서초구 모유수유 클리닉	· 출산 3개월 이내의 서초구 산모	· 교육내용 : 모유수유에 어려움이 있는 산모와 아기를 대상으로 국제모유수유 전문가와 1:1 맞춤형 교육 및 실습을 통한 교정	연중 (매주 수요일)			3.6
서울	강남구	1:1 모유수유클리닉 운영	· 모유 수유에 어려움이 있는 수유부	· 모유수유전문가가 1:1로 맞춤형 상담 및 필요시 마사지 실시, 함몰유두, 젖몸살 등 모유수유문제 개선, 수유자세, 젖물리기법 교육	2~12월 매주 수요일	57	173	10
서울	강동구	출산건강교육	· 초중학생 · 학부모	· 학교별 수요조사 후 해당 학교 일정에 맞춰 건강한 성을 위한 행동 및 올바른 성지식 교육 · 자녀의 건강한 성을 위한 학부모 교육	상하반기		1,200	5
부산	남구	영·유아건강교실	· 관내 거주하는 만 6개월 이하의 영아 및 부모	· 베이비 마사지 및 모유수유 교육	4,10월 (2회-2주 프로그램 운영)	6	50	
부산	금정구	원스톱 행복바구니센터 베이비 마사지 및 오감발달교실	· 관내 영유아 및 그 가족	· 베이비 마사지 1:1 코칭, 영유아 오감발달 키우기 놀이교육 등	연중	25	146	4
대구	동구	멋진남편 최고아빠되기 육아교실	· 동구 관내 임신 중인 부부	· 임신체현, 신생아 다루기, 베이비마사지 등 육아교육	6.24, 11.11 (총2회)	5	64	0.3
대구	남구	모유수유클리닉	· 관내 수유모와 아기	· 모유수유의 자세 방법 등 1:1교육	연중	서비스제공	177	3
대구	수성구	베이비시터 대학 운영	· 관내 만40~65세 주민	· 산모 및 신생아 건강관리 교육 및 실습	상반기(주 3회, 7주)	80	102	8

시도	시군구	사업명	지원기준(대상)	지원내용	지원 기간	1인당 지원액 (단위 : 천원)	수혜인원 ('16년 실적)	2016예산 (백만원)
대구	수성구	모유수유클리닉	· 관내 주소를 둔 등록 임부(수유부)	· 임신부(수유부) 상대로 모유수유 실천 홍보 및 교육	월1회 (연 8회)	16	101	2
대구	달서구	영유아 건강부모교실	· 관내 어린이집 및 유치원 부모, 교사	· 영유아 부모, 교사를 대상으로 응급상황을 대비한 생활 응급처치술 및 심폐소생술 교육	1회교육	9	485	5
대구	달성군	아가튼튼 마사지교실	· 생후 3~6개월 영아 · 엄마	· 교육일정 : 3개소 1기 · 교육내용 : 아가마사지 이론 및 실습	3회	25	36	0.9
인천	동구	우리아이 건강한 이유식 만들기	· 동구에 주민등록된 자	· 이유식 만들기 교실	2016.3월 ~10월	10	199	2
인천	동구	모유수유클리닉	· 동구 출산가정	· 모유수유 클리닉	2016.2월 ~12월	15	346	6
인천	연수구	모유수유클리닉	· 관내 수유부	· 수유부 자세교정, 1:1 개별 모유수유 문제상담등 모유수유의 장점 및 중요성 교육	2~11월 1~3주 목요일 16:00~ 17:00	8	116	4.8
인천	연수구	영유아 오감발달 놀이교실	· 10~12개월 영아	· 흉내내기, 다양한 소리만들기 등 엄마와 아가가 다양한 경험을 통한 긍정적 발달 형성	2~11월 1~4주 목요일 14:00~ 15:00	14	345	5
광주	서구	모유수유 클리닉	· 관내 주소를 둔 임신한 여성, 출산한 여성	· 모유수유실 운영, 모유수유법 교육	연중	9	520	5
대전	서구	베이비시터 및 산모돌보미 양성과정 운영	· 경력단절여성	· 교육일정 : 베이비시터 양성과정(4월), 산모돌보미 양성과정(6월) · 교육내용 : 여성 일자리창출과 돌봄 서비스 질 향상을 위한 출산장려에 기여	4월, 6월	150	40	6

시도	시군구	사업명	지원기준(대상)	지원내용	지원 기간	1인당 지원액 (단위 : 천원)	수혜인원 ('16년 실적)	2016예산 (백만원)
울산	남구	좋은 아버지 교실	자녀를 둔 아버지 외 부부, 가족 단위	· 아버지의 역할, 놀이법에 대한 교육 · 부부의 대화법, 가족 간 소통에 대한 교육	2016. 3~11월	14	1,098	15
경기	수원시	육아종합지원센터 운영	· 어린이집 보육교직원 · 영유아 및 그 보호자 등	· 영유아 보육에 관한 정보 수집, 제공 및 상담 · 보육교직원에 대한 상담 및 구인·구직 정보 제공 · 취약보육에 대한 정보의 제공 및 육아지원 등	연중	3	265,735	899
경기	수원시	장애인건강가족 지원사업	· 수원시 관내 장애인가족	· 장애인가족 상담, 역량강화, 인식개선	연중	53	5,600	296
경기	성남시	다문화가정어린이 수영체험교실	· 다문화 가정 자녀(초등학생)	· 평생학습관 스포츠센터 수영 체험교실	16.7.26~ 16.8.18	-	28	비예산
경기	성남시	오감발달 놀이교실	· 수정구 : 만 9개월~13개월 · 중원구 : 분당구 만5개월~ 10개월	· 오감발달놀이교실 교육내용(오감마사지, 오감놀이, 음악·미술놀이, 언어·리듬놀이, 아토피교육) · 수강료 : 무료	6주	-	1,821	7
경기	용인시	찾아가는 태교교육	· 용인시 관내 고3학생	· 미리듣는 태교(엄마아빠가 된다는 것은) 교육 등	'16.12.7~ 12.28	-	3,000	비예산(후원금)
경기	부천시	마을이 함께 키우는육아나눔터 조성	· 7개소(2016년 3개소, 2017년 3개소, 2018년 1개소)	· 품앗이 그룹별 활동 지원(체형, 놀이, 학습 등) · 양육자·자녀에게 육아정보 및 정보나눔기회 제공	2016년~ 2018년	25	3	84
경기	부천시	창의융합형 인재육성을 위한 부천아트밸리 지원	· 130교 (관내 초·중·고·특수학교)	· 지역자원을 활용한 교육 과정 연계 문화예술교육 지원	연중	-	123	1,449
경기	부천시	다함께 교육복지를 위한 햇살나눔사업 지원	· 초·중·고 33교 취약계층 학생	· 학습, 문화, 심리·정서, 복지 등 맞춤형 통합 프로그램 운영	연중	2	353,227	700
경기	평택시	모유수유교실	· 관내 주소를 둔 등록 수유부	· 모유수유를 하는 수유부대상 교육 및 상담	매월 2회	14	491	7
경기	시흥시	쑥쑥아이 건강교실	· 4개월 ~ 12개월 영유아 부모	· 아기마사지 및 두뇌발달놀이,이유식교실	연중(3월 ~11월)	11	348	

시도	시군구	사업명	지원기준(대상)	지원내용	지원 기간	1인당 지원액 (단위 : 천원)	수혜인원 ('16년 실적)	2016예산 (백만원)
경기	시흥시	공동육아나눔터 동아리 지원	· 4개월 ~ 12개월 영유아 부모	· 육아정보 공유와 교환, 각종 체험교실, 건강한 놀이 활동, 부모의 육아에 따른 스트레스 해소	연중		208	
경기	군포시	아기마사지교실	· 관내 3~12개월의 영아 20명	· 운영기간 : 3~6월, 9~11월 · 4주 프로그램으로 아기스트레칭 및 신체마사지 등	3~12개월 영아	10	747	4
경기	오산시	아이리브맘카페 운영비 지원	· 관내 만0~5세 이하의 영유아 및 보호자	· 오산지역의 보육허브 역할을 위해 어린이집 미 이용 영유아-부모에게 육아 프로그램, 부모교육, 전문상담, 육아정보 등 제공	연중	32	14,866	490
경기	안성시	창의건강교실	· 안성시 거주 생후 6개월~36개월 영유아 및 부모	· 대상자모집, 설명회, 프로그램운영, 평가	3월~6월, 9월~12월	5	3,824	16
경기	양평군	오감발달키움 건강교실	· 생후 4~12개월 영아 및 가족	· 아이와 엄마가 함께 다양한 놀이를 통한 성장발달 단계를 이해하고 엄마들의 육아 정보교류 등 공감대 형성으로 산후우울예방	4~5월/ 9~10월 (6주 과정)	2	824	2
경기	양평군	모유수유클리닉 운영 대여(유축기, 함몰유두보호기)	· 임신부 및 가족	· 성공적인 모유수유를 위한 상담 및 교육	연중 (주1회)	23	345	8
충북	충주시	영유아 건강교실 (베이비마사지 이유식교실)	· 관내 주소를 둔 3~6개월 아기를 둔 부모	· 초보엄마와 아기가 함께하는 운동과 육아법 교육 · 베이비마사지 단계별(5단계) 교육 및 실습, 이유식 교육	연 3기 (기별 8주 과정)	7	382	3
충북	충주시	영유아 부모교육	· 관내 주소를 둔 영유아 부모	· 관내 거주하는 영유아를 둔 부모에게 전문가를 초빙한 교육을 실시하여 건강한 자녀 양육을 위한 전문지식 함양	연 1~2회	6	100	1
충북	영동군	다둥이자조모임 운영	· 3자녀 이상을 부모중 희망자	· 운영횟수 : 년5회 · 지원내용 : 자녀양육 부모교육, 자녀와 함께하는 체험학습, 영양간식 만들기 교육	연중	16	104	1.7

시도	시군구	사업명	지원기준(대상)	지원내용	지원 기간	1인당 지원액 (단위 : 천원)	수혜인원 ('16년 실적)	2016예산 (백만원)
충북	영동군	아빠와 함께하는 주말요리교실	· 아빠와 함께 참여가능한 희망가족	· 사업량 : 15가구씩 2회 · 사업내용 : 주말을 이용하여 아빠와 자녀가 함께 간식만들기 실습을 통해 가족화목 지원 및 아빠 육아 참여 분위기 조성	년 2회	7	120	1
충북	증평군	엄마랑 아기랑 놀이교실	· 보건소에 등록된 6개월~ 30개월 영유아 및 양육자	· 영유아와 보호자가 함께하는 뮤지카튼 음악체험놀이	3월~ 12월	4	240	1
충북	진천군	오감발달 놀이교실	· 관내 만6~36개월 영유아 및 부모	· 교육일정 : 총 9기(각 기별 12주 과정) / 각 월령에 맞게 프로그램 진행 · 교육내용 : 6~12개월(감각발달놀이 및 아기마사지) 13~22개월(베비 사인 및 창의놀이), 23~36개월 (창의놀이 및 만들기)	12주	46	405	19
충남	천안시	아이좋아 들어좋아 인구교육	· 관내 중학생 대상	· 자유학기제 활용하여 저출산 문제에 대해 알리고, 올바른 결혼관, 자녀관 등 맞춤형 교육 실시	연중	2.5	2,758	7
충남	천안시	아이좋아 아빠좋아 교실운영	· 관내 아빠와 자녀(만5세~초등학생저학년)	· 아빠들의 가사 및 육아참여 활성화를 위하여 자녀와 아빠가 함께하는 프로그램 운영 · 케이크만들기, 피자 치즈만들기, 목공예품(벌받침대) 만들기	11~12월	20	210	5
충남	천안시	아버지학교 , 어머니학교 운영	· 관내 기혼남성, 기혼여성	· 가정내 아버지, 어머니역할, 가정의 소중함, 올바른 가족차관 정립 등 교육	10~11월	120	117	14
충남	계룡시	엄마랑 아기랑 건강교실	· 관내 영아 및 부모	· 월령별에 따른 오감자극 놀이, 오일을 이용한 베비 마사지 등	하반기 1회	-	106	2
충남	금산군	한방마사지 교실	· 생후 6개월~14개월 영유아 및 부모	· 교육내용 : 건강한 아기 성장을 위한 아기 마사지 이론 및 실습	하반기	10	100	1
충남	청양군	찾아가는 아빠교실	· 관내 어린이집 유아와 아빠	· 2016년 4월~10월 · 어린이집으로 찾아가 아빠와 자녀가 함께하는 프로그램 운영 · T셔츠 만들기, 요리, 도예체험, 율동 등	연중	13	378	16

시도	시군구	사업명	지원기준(대상)	지원내용	지원 기간	1인당 지원액 (단위 : 천원)	수혜인원 ('16년 실적)	2016예산 (백만원)
충남	청양군	예비 엄마아빠를 위한 특강	· 관내 임신부와 그 배우자	· 평일 저녁이나 주말시간을 이용해 예비 엄마, 아빠가 함께할 수 있는 특강 · 예비 엄마·아빠의 마음가짐, 모유수유방법, 라마즈 호흡법 등	연중 (분기별 1회)	17	233	
충남	청양군	행복한 산모교실	· 관내 임신부 및 가임여성	· 신생아 용품 만들기 · 한 달에 한 번	연중	20	172	4.4
전북	임실군	임신·출산 수유부 영양교실	· 관내 임신부 및 가족	· 교육 및 홍보 : 임신중 식생활 관리, 모유수유의 중요성 및 지식 제공	계획시	비예산		0
전남	함평군	튼튼쑥쑥 베이비 마사지 교실	· 생후 3개월 이상 ~ 24개월 미만 영유아, 부모·조부모	· 아기체조 및 마사지 교실을 통한 영유아 건강증진 도모	10~11월	19.8	101	2
경북	본청	스마트웨딩아카데미	· 도내 거주하는 신혼기 부부	· 출산·양육, 부모의 역할, 자녀의 의미 등 교육	1회(6월)	208	96	20
경북	본청	슈퍼맨아빠교실 운영	· 도내 거주하는 아빠와 자녀(만 6세 이하)	· 아빠의 육아참여, 자녀와의 소통놀이 등 교육	4회(10월)	50	200	10
경북	포항시	초보아빠 출산교실	· 임신3개월이상 임신부 부부	· 모유수유방법 및 예비아빠와 함께하는 분만이완체조	7회	7	130	1
경북	포항시	초보할매·할배 육아교실	· 손자녀를 돌보는 예비 할머니, 할아버지	· 연령별 육아법과 놀이법, 식물키우기 체험	4회	11	84	1
경북	포항시	모유사랑교실	· 임신부 수유부 및 가족	· 모유수유의 중요성과 방법, 유방울혈 해소 방법	7회	9	105	1
경북	포항시	아가튼튼 마사지 교실	· 3개월 이상 영아와 엄마	· 신체부위별 마사지 실습 및 마사지의 장점 및 중요성	6회	8	112	1
경북	구미시	아빠애플 교육	· 관내 주민등록을 둔 5~7세 가정	· 아빠의 바람직한 육아참여교육 및 체험행사	1회	100	40	4
경북	구미시	아빠교실	· 5~7세 아동	· 슈퍼대디! 건강을 부탁해	2회	20	100	2
경북	청송군	요리교실(다문화가정 요리교실 포함)	· 관내 임신부 및 만5세이하 영유아	· 교육기간 : 년 4회(2월, 5월, 8월, 11월) · 교육내용 : 케익만들기, 주먹밥 만들기, 장보기 체험 등	4회	20	150	3

시도	시군구	사업명	지원기준(대상)	지원내용	지원 기간	1인당 지원액 (단위 : 천원)	수혜인원 ('16년 실적)	2016예산 (백만원)
경북	영양군	다문화아빠육아교실	· 0~7세 자녀를 둔 다문화가정	· 아빠육아인증시험, 요리체험등	1회 (3월)	24	41	1
경남	사천시	할머니, 할아버지 육아교실	· 관내 주소를 둔 손 자녀를 양육하거나 앞으로 양육할 계획이 있는 할머니, 할아버지	· 매주 화요일, 10:00~12:00 이론과 실습을 병행한 할머니, 할아버지를 위한 맞춤형 프로그램으로 영유아 양육에 대한 기술과 정보제공	3월~ 11월	비예산	-	
경남	김해시	쓰담쓰담육아교실	· 관내 주민등록주소 10개월미만 영유아를 둔 가정	· 단동심훈 및 베이비 마사지 등 교육	5~11월	13	246	31
경남	양산시	영유아 건강교실	· 관내 2~4개월 영유아	· 영유아 건강교실 운영	6개월	11	276	3

⑥ 2019 10월

시도	시군구	사업명	지원기준(대상)	지원내용	지원 기간	1인당 지원액 (단위 : 천원)	수혜인원 ('16년 실적)	2016예산 (백만원)
서울	광진구	서울동화축제 개최	·남녀노소 전계층	·관내 어린이대공원이 갖는 상징적 가치를 극대화하는 서울동화축제를 개최하여 아이들에게 꿈을 주는 동화메카로서 아이키우기 좋은 환경 조성	5월		70,000	479
서울	광진구	다문화가족 문화체험	·다문화가족 및 어린이	·다문화가족의 선진문화 체험 및 다문화어린이합창단 운영 등으로 다문화가정의 출산장려	연중		1,500	12.5
서울	광진구	가족 백일장 개최	·광진구 초등학교와 가족	·가족이 함께 하는 백일장 개최로 주인의 문학적 소양 및 아이들과 함께하는 문화행사 정착으로 다둥이 가족 장려	10월		250	16
서울	강북구	모유수유아선발대회	·강북구 관내 거주하는 모유 수유아 및 가족500명	·내용 : 건강한 모유 수유아 심사 및 각종 부대행사(아이 올림픽 등)를 통해 모유 수유의 중요성 및 우수성 홍보	9월		596	비예산
서울	마포구	어린이날 행사	·영유아 7,000명 학부모 및 보육관련 관계자 등 3,000명	·체험프로그램, 공연 및 전시 등	5월 행사 개최	7	10,000	70
서울	강서구	다자녀 가족 홍보 콘텐츠	·관내 12개월 이상 거주한 가정 ·관내 주민	·다자녀 가족 홍보 콘텐츠를 제작하여 저출산 인식개선 및 출산친화분위기 조성에 활용	연중		936	10
서울	구로구	아빠와 함께하는 점핑클레이 행사	·부자가족 29가구	·기간 : 2016년 7월 ·내용 : 아빠와 자녀가 함께하는 열쇠걸이 만들기 및 명랑 운동회	연중		90	1
서울	영등포구	저출산 인식개선과 출산장려를 위한 인형극 공연	·관내 초등학교 초등학교생	·교육대상 : 관내 초등학교 6개교 저학년 989명 ·교육내용 : 저출산 인식개선과 출산장려를 위한 인형극 '소원을 말해봐' 상연	연중		989	4
서울	서초구	토요프렌데이	·영유아기 및 미취학 자녀와 아빠	·지원내용 : 베이비 마사지 ·요가, 음악 퍼포먼스, 레고스포츠 등 ·이용시간 : 10:00~12:00 (토요일) ·장 소 : 열린육아나눔터 키움	연중		476	5

시도	시군구	사업명	지원기준(대상)	지원내용	지원 기간	1인당 지원액 (단위 : 천원)	수혜인원 ('16년 실적)	2016예산 (백만원)
서울	송파구	아빠하고 나하고 행사	·유아기 자녀를 둔 아빠와 가족	· 매년 다른 주제를 정하여 아빠하고 자녀가 함께하는 체험행사 개최	연1회	20	400	8
서울	송파구	멋진 아빠 가사·육아 인증샷 공모전	· 송파구에 거주 또는 직장에 다니는 예비아빠, 자녀를 둔 아빠	· 아빠의 가사참여, 육아활동 등 가족과 함께하는 모습이 담긴 사진 공모 후 시상 및 전시회 개최	연1회	50	20	1
부산	본청	KBS가족사랑 유모차 걷기대회	· 취학전 자녀를 둔 부산시민	· 일시· 장소 : '16 5.7토) 11:00~16:00 / 부산시민공원(다솜마당) · 참석 : 2,500여명 (시장, 내빈, 참가가정, 일반시민 등) · 내용 : 식전행사, 기념식, 걷기대회, 부대행사(놀이체험 등)	연중	비지원	2,500	60
부산	본청	아이낳고 키우기 좋은 도시 부산 캠페인 추진	· 부산시민	· 기간 : 연중 · 내용 : 창작뮤지컬 “아빠 엄마에겐 사랑이 필요해요” 제작·공연(34회) · 참석 : 부모, 아이 등 14,441명 관람	연중	5	14,441	80
부산	본청	여기(女氣)살자 부산토크콘서트	· 다자녀 가정, 일반시민	· 일시· 장소 : '16. 11. 3(월) 13 : 30~15:00 / 부산시청 1층 대강당 · 참석 : 260여명(내빈, 다자녀가정, 일반시민 등) · 내용 : 식전공연, 다자녀가정 수기발표, 토론, 축하공연 등	1회	비지원	260	9
부산	영도구	2016년 가족걷기대회 및 달인 아빠를 찾아라	· 관내 영유아 자녀를 둔 가족	· 실시일자 : 2016.10.15(토)10:00~13:00 · 참여인원 : 500여명 ※달인아빠 참가자 : 57명 · 행사내용 : 가족과 함께하는 가족 사랑 걷기대회와 아빠들을 대상으로 육아능력 인증시험을 통해 아빠의 역할의 중요성 인식	연1회	7	500	3
부산	진구	네이버 「부산진구맘」 카페 운영	· 자녀를 양육하고 있는 가정	· 부산진구 출산 홍보 메뉴 개설하여 출산, 임신, 보육정보 제공	연중		2,384	비예산

시도	시군구	사업명	지원기준(대상)	지원내용	지원 기간	1인당 지원액 (단위 : 천원)	수혜인원 ('16년 실적)	2016예산 (백만원)
부산	진구	부산진구신문 다자녀 코너 운영	· 세자녀이상 출산 가정	· 출산과 관련된 다양한 사연, 사진 등을 부산진구 신문에 게재	연중		5	비예산
부산	동래구	다자녀가정 행사(아빠랑 소풍도시락 만들기)	· 자녀 3명이상의 다자녀가정	· 다자녀 가정의 어린이와 아빠가 함께 소풍도시락 만들기를 통해 다자녀가정에 대한 관심 증가로 출산분위기 장려	1회 (5월)	26	20	2
부산	동래구	아이사랑 가족행복 놀이한마당	· 동래구 거주 5~7세 어린이 가족	· 아이사랑 가족행복 놀이마당을 통해 아이와 함께 즐거운 시간을 가져 출산·육아가 행복한 일임을 깨닫게 하여 출산분위기 장려	1회(9월)	25	203	5
부산	북구	자녀들과 함께하는 가족문화의 밤	· 북구 관내 아동 및 가족문화의 밤	· 출산 관련 뮤지컬 공연 및 버블쇼	연 1회	-	300	1.5
부산	연제구	베이비플러스사업	· 관내 자녀 동반 가족 등	· 한자녀 더갓기 운동본부 연제지부와 함께 출산장려 캠페인 및 가족사랑걷기대회 개최	10월	-	300	2
대구	본청	유모차 견기 축제	· 0~4세의 유모차를 보유한 부모	· 내용 : 유모차 견기, 체험 홍보부스 운영 · 지원비율 : 시비100%	5월	23	2,600	60
대구	동구	출산장려 홍보(기업)	· 동구 관내 종업원 100인 이상 기업	· 출산친화 기업문화 조성과 출산장려 홍보	연중	8	379	3
광주	동구	행복한 빵 베이킹파파교실운영	· 동구 거주 6세~10세 아이와 아빠	· 아빠·아이 동반 빵 만들기 체험	연중	2만원상당	53	1
광주	동구	다자녀가정 출생 기념식수사업	· 동구 거주 셋째아 이상 출산가정	· 기념식수 식재 및 가족명패 부착	매년 3~4월	3만원상당	15	1
대전	본청	아이사랑 가족사랑 대축제	· 관내 거주 미취학 자녀를 둔 가정	· 일시 : 2015. 10. 24(토) 13:30~17:00 · 내용 : 레크레이션 및 뮤지컬 '피터팬과 요정 팅거벨' 2회 공연, 체험마당 운영	하반기	10	2,000	20
대전	중구	중구어린이집 보육박람회 개최로 영유아보육 활성화	· 어린이집 이용자 및 교직원, 관내 지역주민	· 보육교직원 사기진작 및 아동 안전 강화 · 체험존, 놀이존, 공연존(어린이 연극 등), 유공자표창 등	11월			6

시도	시군구	사업명	지원기준(대상)	지원내용	지원 기간	1인당 지원액 (단위 : 천원)	수혜인원 ('16년 실적)	2016예산 (백만원)
대전	대덕구	도전육아골든벨 및 체험놀이	· 관내 영유아를 둔 부모(200명)	· 지원기간 : 2016년 11월 12일 · 지원내용 : 출산장려 흥미유발을 위한 육아 골든벨 대회(임신·출산·육아 및 자녀 교육과 관련된 지식위주 퀴즈대회 개최, 레크리에이션을 통한 가족 놀이 체험 등)	1회		200	3
울산	남구	가족사랑 유모차 페스티벌	· 만4세 이하 자녀 있는 가족	· 유모차 견기대회·출산·양육 정보 제공	16.5.21. (토)			63
울산	남구	가족소통 프로젝트	· 2세대 이상 가족단위 커플	· 가족단위 트레킹체험, 이벤트, 부스운영 등	16.10.15. (토)			110
경기	수원시	아이가 있어 행복한 가정 사진·UCC 공모전	· 수원시민 중 공모전 당선자	· 가족에 대한 소중함을 느낄 수 있는 사진·UCC · 출산장려를 위한 공감대가 있는 사진·UCC	5~7월	500	20	10
경기	수원시	다둥이가족 축제	· 수원시 다둥이가족 및 시민	· 인구의 날 기념식, 출산장려 선언문 낭독 등	7월	30	1,500	50
경기	수원시	구내식당 여유음식 나누기 운동	· 맛별이, 미혼 직원	· 반찬 조리에 어려운 맛별이, 미혼 직원들에게 수고를 덜어주는 동시에 어려운 이웃에 기부를 통한 따뜻한 마음 전달	연중	-	1,196	-
경기	용인시	태교축제	· 용인시민	· 임신과 출산, 태교에 대한 정보를 공유하고, 다양한 볼거리, 즐길거리를 통해 시민화합의 축제의 장마련	'16.10.22 ~23	-	30,000	150
경기	용인시	착한엄마들의 프리마켓 운영	· 용인 시민	· 상하반기 유아용품 프리마켓 개최	'16.5.15/ 10.15	-	6,000	26
경기	화성시	저출산 극복 인식개선 홍보 강화	· 화성시민 대상 저출산 극복 홍보활동	· 리플렛 및 홍보물품 배부 등	5회	-	2,850	3
경기	여주시	어린이날 기념행사 지원	· 여주시, 지역아동센터연합회 주최로 어린이날 행사지원	· 매년 5월 5일 행사지원	1회 (어린이날)	-	3,000	28

시도	시군구	사업명	지원기준(대상)	지원내용	지원 기간	1인당 지원액 (단위 : 천원)	수혜인원 ('16년 실적)	2016예산 (백만원)
충북	본청	가족친화인증기관 확대지원	· 도내 기관 · 기업	· 지역설명회 및 교육, 컨설팅, 가족친화인증 신청 설명서 및 홍보책자 제작	연중		114	7
충북	본청	가족사랑의날 운영	· 청내 직원	· 매주 수요일 '가족사랑의 날' 정시퇴근 가족 사랑 실천	연중		1,689	
충북	괴산군	어린이날 기념행사	· 관내 어린이	· 5월 5일 어린이날 큰잔치 및 어린이집 새싹들의 큰잔치	연중			14
충남	논산시	임신출산 히로애락 사진 등 공모전	· 시민대상 공모(사진6명, 포스터8명)	· 저출산의 심각성을 알리며, 결혼,출산,양육에 대한 의미를 되새겨 보는 계기 마련 및 결혼,출산,양육에 대한 긍정적 가치관과 출산,양육 배려 사회분위기 조성	7~ 10월	각 최우수 150, 우수 100, 장려 50	14	4.6
충남	논산시	가족 친화 신현대판 아빠육아 과거시험	· 만6세 아기를 둔 아빠	· 출산 장려 및 일, 가정 양립 및 가족 친화 분위기 조성을 위한 아빠 육아교실 · 아빠육아 끝드벨	9월~ 10월	-	48	3.6
충남	논산시	닭은꿀 봉어빵 가족 선발대회	· 아이를 둔 아빠와 아기	· 출산 장려 및 일, 가정 양립 및 가족 친화 분위기 조성을 위한 가족 친화 프로그램	9월~ 10월	-	8	1
충남	논산시	지역중심 새로운 가족문화 가나다캠페인	· 아이를 둔 아빠와 아기	· 새로운 가족문화 홍보 개선, (작은결혼식, 일가정 양립,아빠육아 등)	9월~ 10월	-	1,500	1
충남	논산시	대학생이 생각하는 연애,그리고 결혼 설문조사 및 캠페인	· 건양대학교 학생 등	· 저출산 시대 대학생이 생각하는 연애 그리고 결혼에 대한 설문조사 · 저출산 원인이 되는 새로운 가족문화 캠페인	5~6월	-	1,428	0.5
충남	논산시	출산장려 및 일, 가정 양립을 위한 적극적인 홍보활동	· 전 시민	· 저출산 현상 대처와 출생성비 불균형 해소를 위한 확산을 위한 각종 홍보 활동 (지역축제/딸기축제, 젓갈축제, 곶감축제, 대추축제)및 군부대 건강체험 운영	연중	-	1,000	3
전북	부안군	외국인 위안의 밤	· 관내 주소를 둔 다문화가족	· 식사제공, 이벤트 행사진행	7월중	20	100	2

시도	시군구	사업명	지원기준(대상)	지원내용	지원 기간	1인당 지원액 (단위 : 천원)	수혜인원 ('16년 실적)	2016예산 (백만원)
전북	부안군	밀반찬 체험행사	· 관내 주소를 둔 다문화가족	· 한국문화 체험(밀반찬)	10월중	66	30	2
전남	해남군	땅끝아빠캠프	· 관내 주소를 둔 초등학교 이하 자녀와 아빠	· 초등학교 이하 자녀를 둔 가정의 자녀와 아빠의 1박 2일간 캠핑	연 1회	220	55	12
전남	영암군	모유수유 사진 공모전	· 모유수유를 하는 12개월 이하의 참여 가정	· 모유수유 사진 공모전 개최 우수작품 선정 상비 시상	7~8월, 11월	96	69	5
경북	본청	건강한 모유수유아 선발대회	· 도내 거주하는 4~6개월의 모유수유아	· 건강한 모유수유아 선발 및 시상, 육아 및 건강 상담 등	1회(6월)	143	105	15
경북	포항시	임신육아용품 알뜰나눔 한마당	· 아이를 키우고 있는 포항시 내 육아 가정	· 각 가정에서 쓰지 않는 임신·출산·육아용품을 알뜰시장을 통해 판매('16.4.30.)	1회(4월)	3	1,000	3
경북	포항시	아빠와 함께하는 힐링캠프	· 육아에 관심있는 아빠와 아이(200명)	· 아빠들의 육아참여를 유도하기 위한 아이와 아빠가 함께하는 자연생태체험, 전통문화체험	2회 (5월, 10월)	50	200	10
경북	의성군	아빠와 함께하는 쫓물락 오감놀이 교실	· 관내 미취학 아동 및 부모	· 퍼포먼스 미술놀이 체험교실 운영	6회	41	144	6

⑦ 기 타

시도	시군구	사업명	지원기준(대상)	지원내용	지원 기간	1인당 지원액 (단위 : 천원)	수혜인원 ('16년 실적)	2016예산 (백만원)
서울	광진구	한부모가족자녀 교복비지원	· 한부모가족 신입생 자녀	· 저소득 한부모 가족의 가족기능유지 및 건강하고 문화적인 생활영위	3월, 5월	250		67.5
서울	광진구	사교육 없는 초·중·고 방과후 학교 지원	· 초·중·고 37개교 학생	· 수요자의 높은 학습욕구를 충족시킬 수 있는 다양하고 창의적인 프로그램 운영으로 부모의 양육부담 경감 및 출산율 제고	연중			400
서울	광진구	광진구 장학기금 조성 및 운영	· 고등학생 24명	· 장학기금을 확대 운영하여 지역 사회 발전의 초석이 될 수 있는 우수 인재 발굴 육성하여 출산장려에 기여	연중	1,800	25	45
서울	광진구	친환경 무상급식 지원	· 19개 공립초 전학년 및 11개 중학교 전학년	· 학부모의 부담을 경감하고 아동 및 청소년들의 건강한 심신 발달 도모	연중			119
서울	광진구	명절맞이 한부모 가족 상품권지급	· 저소득 한부모 가족	· 저소득 한부모 가족의 가족기능유지 및 건강하고 문화적인 생활영위	1월, 9월		1,100	52
서울	광진구	위기청소년 특별지원 사업	· 만9세 이상~만18세 이하 청소년 중 비행·일탈 예방을 위하여 지원이 필요한 청소년, 학업을 중단한 청소년	· 복지 사각지대의 청소년에게 현금급여 또는 관련 서비스를 직접 지원하여 정상적인 삶을 영위할 수 있는 기본적인 여건을 조성	연중		16	14
대구	본청	다자녀가정 고등학생 학자금지원	· 3자녀 이상 다자녀가정의 고등학생	· 내용 : 1가정 1인/50만원 · 지원비율 : 시비100%	9~ 11월	500	696	348
광주	동구	다자녀가정 인재 육성 장학생 추천	· 2006.1.1.이후 셋째이상 출산가정 (제1차 저출산·고령사회 기본 계획이후)의 자녀	· 4명(고등학생 2, 대학생 2)	하반기	고 : 500 대 : 1,500	4	4
경기	수원시	두드림 통장 매칭 사업	· 고등학교 3학년 재학생	· 신청자가 월 3만원 내에서 적립하면 시에서 1:1 매칭금으로 월 3만원 내에서 지원	연중	318	177	58
경기	부천시	다자녀 장학금 지급	· 다자녀 가정 내 성적우수자	· 고등학생, 전문대생, 대학생 등록금 등 지원	연중	1,857	7	15

시도	시군구	사업명	지원기준(대상)	지원내용	지원 기간	1인당 지원액 (단위 : 천원)	수혜인원 ('16년 실적)	2016예산 (백만원)
경기	안산시	학자금 지원	·안산시에 부 또는 모와 함께 계속 5년 이상 거주하고 있는 다자녀 가정의 자녀(고등학교 : 넷째 이상, 대학교 : 다섯째 이상)	· 넷째아 이상 고등학교 학비 전액(12회), 다섯째아 이상 대학교 학비 지급(8회) ※ 대학생의 경우 1세대 당 1인에 한함.	연중 (신청주의)	고등학생 450 대학생 2,705	286	199
경기	안산시	자녀교복비	·안산시에 부 또는 모와 함께 계속 3년 이상 거주하고 있는 다자녀 가정의 셋째 이상 자녀(신입생에 한함)	· 셋째아 이상 중학교 및 고등학교 신입생의 교복비 30만원 지원(1회)	연중 (신청주의)	300	1,146	344
경기	화성시	셋째아 이상 교복비 지원	· 2016년 1월 1일 이후 중·고등학교 입학생 · 「가족관계의 등록 등에 관한 법률」상 출생 순위가 셋째아 이상 · 중·고등학교 입학년도 기준으로 전년도 1월 1일 이전 화성시 관내 주민등록을 두고 지속 거주하고 있는 자	· 출산친화 사회분위기 조성을 위한 교복비 30만원 지원	입학년도 1회	300	609	182
경기	화성시	저출산 인식개선 인구교육	· 공직자, 관내 초·중·고등학생 및 교사	· 해당기관 내 교육 공간 활용하여 전문 강사 파견 대상별 맞춤 교육 실시	9월~ 11월	-	1,181	2
경기	여주시	다자녀교복비 지원	· 관내 다자녀가정 중·고등학교 입학생	· 연 40만원(1차 25만원, 2차 15만원 지급)	입학전월 신청	400	429	217
경기	여주시	청소년공부방	· 청소년자율학습(학습지도) 및 문화체험	· 가남읍 복지회관 3층에 개설(93~현재)	연중	-	100	440
강원	본청	다자녀특별지원	· 대상자와 보호자가 도내 거주 6개월	· 고등학교 신입생 등록 및 수업료 대학교 신입생	연중	932	2,300	2,143
강원	홍천군	다자녀가정 고등학교 학교운영비지원	· 셋째아 이상 다자녀가정 고등학교 재학생	· 고등학교 학교운영비 전액지원	연중	245	155	38

시도	시군구	사업명	지원기준(대상)	지원내용	지원 기간	1인당 지원액 (단위 : 천원)	수혜인원 ('16년 실적)	2016예산 (백만원)
강원	횡성군	다자녀가정 학습비 지원	· 신청일 현재 보호자 및 학생이 횡성군 관내에 주민등록을 두고 실제 거주하고 있는 셋째 이상의 관내·외 초·중·고 재학생	· 학원 및 교습소, 체육시설, 학습지 및 인터넷 강의 등 학습비 지원(독서실 및 학교 방과후 수업은 제외)	연중 (연2회)	676	222	150
충북	보은군	다자녀 입학축하금	· 부모와 셋째이상의 자녀가 입학일 기준 1년전부터 군내 주민등록을 두고, 군내 고등학교에 입학한 자에 대해 지원	· 지원금액 : 30만원(1회) / 셋째아 이상	연중	300	22	14
전남	곡성군	초등학교입학축하금지원	· 출생일기준 관내거주 초등학교입학생	· 초등학교 입학시 1회, 200천원지원	연중	200		
경남	창녕군	고등학생 학자금 지원	· 군내 고등학교에 재학중인 셋째이상 자녀로 부모가 군내에 주민등록을 하고 실제 거주하는 가정	· 기간 : 연중 · 내용 : 셋째아이 이상 입학금 수업료 전액 지원	연중	505	72	82
충남	홍성군	다자녀 가정 농기계 임대료감면	· 만18세미만의 2자녀이상	· 농기계 임대료 50%감면	연중	-	102	-
충남	예산군	다자녀가정 고등학생 수업료 지원	· 수업료 납부개시일 기준으로 이전 6개월이상 학생이 관내에 주민등록을 두고 있는 다자녀가정의 고등학생	· 다자녀가정(셋째아 이상)의 고등학생 수업료 360만원(연 120만원이내 3회)	연중	854	62	59
충남	예산군	다자녀가정 대학(교) 입학 축하금	· 대학(교) 입학일을 기준으로 6개월이상 부모가 모두 관내에 주소를 둔 다자녀 가정의 대학생	· 다자녀가정(셋째아 이상)의 대학(교) 입학축하금 연 200만원 지급	연중	2,000	59	132
강원	원주시	건강보험료 및 건강관리비 지원	· 2012.01.01. 이후 출생한 셋째아 이상 자녀	· 1인당 평균 15,010원 건강보험료 및 건강관리비 지원(5년납 10년 보장)	출생후 90일 이내 신청	171	1,105	190



Ⅲ. 지방자치단체 출산장려금 지원 현황



1. 서울특별시



□ 일시금

지자체명	출생순별 지원액(천원)						예산(백만원, 명)				거주기간 등			비 고	
	첫째	둘째	셋째	넷째	다섯째 이상	기타	2015년		2016년		예산 비율	거주기간	지원근거		시행 시기
							결산	인원	예산	인원					
종로구		500	1,000	1,000	1,000		207	352	211	354	구비 100%	부모가 10개월 이상 거주(미만 시 10개월 지난 시점에 지원)	종로구 출산양육 지원에 관한 조례	2008	
중구		500	1,000	3,000	3,000		120	324	216	358	구비 100%	신생아 출생일 현재 12개월 이상 관내 주민등록 되어 있는 실제 거주(미만 시 12개월 지난 시점에 지원)	중구 출산양육 지원에 관한 조례	2007	
용산구	100	200	500	1,000	1,000		297	1,761	330	1,699	구비 100%	부모가 1년 이상 거주(1년 미만인 경우 1년 경과 후 지급)	용산구 출산지원금에 관한 조례	2009	
성동구		200	500	1,000	1,000		258	1,031	249	953	구비 100%	부 또는 모가 1년 이상 거주(미만 시 1년이 지난 시점에 지원)	성동구 출산장려금 지원에 관한 조례(2009.6.4.제정)	2007	
광진구		300	500	1,000	5,000		277	1,190	420	1,066	구비 100%	제한 없음(출생일 현재 광진구 거주자)	광진구 출산 양육지원금 지원에 관한 조례	2008	
동대문구		300	500	1,000	1,000		351	1,035	400	1,200	구비 100%	신생아 출생일로부터 출산지원금 신청일 현재까지 부 또는 모가 동대문구 거주할 것	동대문구 출산장려에 관한 조례	2008	
종량구		500	1,000	2,000	2,000		794	1,277	840	1,347	구비 100%	신생아 출생일 현재 부 또는 모가 12개월 이상 주민등록 및 거주(미만 시 12개월 경과 후 지원)	종량구 출산축하금 지급 조례	2008	
성북구		300	500	1,000	1,000		532	1,577	572	1,402	구비 100%	부 또는 모가 6개월 이상 주민등록 및 거주(6개월 미만인 경우 6개월 경과 후 지원)	성북구 출산축하금 지원에 관한 조례	2009	

지자체명	출생순별 지원액(천원)						예산(백만원, 명)				거주기간 등			비 고	
	첫째	둘째	셋째	넷째	다섯째 이상	기타	2015년		2016년		예산 비율	거주기간	지원근거		시행 시기
							결산	인원	예산	인원					
강북구		300	600	600	600		391	929	410	932	구비 100%	강북구에 부 또는 모가 신생아 출생일 3개월 전부터 거주할 경우 (출생일 기준 3개월 미만일 경우 6개월 경과 후 지급)	강북구 출산양육 지원등에 관한 조례	2008	
도봉구		300	500	1,000	1,000		391	1,161	415	1,210	구비 100%	출생일 현재 부 또는 모가 3개월 이상 거주(3개월 미만인 경우 3개월 경과 후 지급)	도봉구 출산 지원에 관한 조례	2008	
노원구		200	500	1,000	1,000		249	1,895	540	1,840	구비 100%	부모가 3개월 이상 거주. 다만, 3개월 미만인 경우 3개월 이상 거주 시 지원 (출생후 1년 이내 신청)	노원구 출산양육에 관한 지원 조례	2008	2015.7월 조례 일부 개정(둘째 10만원, 셋째 20만원, 넷째 이상 50만원씩 인상)
은평구		250	350	500	1,000		414	1,586	475	1,515	구비 100%	신생아 출생일 현재부터 출산양육 지원신청일까지 은평구에 주민등록을 두고 실제 거주하는 부 또는 모	은평구 출산양육 지원에 관한 조례	2009	2015. 2월 조례 일부 개정(둘째, 셋째아 5만원씩 인상, 셋째 이상 출산시 15만원 출산용품교환 상품권 지급 (동조례 구비100%))
서대문구	100	200	500	500	500		381	2,381	359	2,205	구비 100%	서대문구를 첫주소로 출생신고를 하는 출생아	서대문구 출산양육지원금 지원에 관한 조례	2007	
마포구	100	150	300	1,000	5,000		462	3,421	420	3,277	구비 100%	부 또는 모는 신생아의 출생일을 기준으로 이전부터 신청일 현재까지 계속하여 6개월 이상 거주(6개월 미만인 경우 6개월 경과 후 지급)	마포구 출산축하금 지급에 관한 조례	2011	
양천구		500	700	1,000	2,000		840	1,473	840	1,534	구비 100%	신생아 출생일 이전부터 6개월 이상 계속 양천구 거주	양천구 출산지원금 지급 조례	2006	
강서구		100	200	300	500		55	264	196	1,558	구비 100%	신생아 출생일 기준 부모가 1년 이상 거주	강서구 출산양육 지원에 관한 조례	2008	2016. 8월 개정(16. 7. 1. 이후 태어난 둘째에게 10만원 지급)

지자체명	출생순별 지원액(천원)						예산(백만원, 명)				거주기간 등			비 고	
	첫째	둘째	셋째	넷째	다섯째 이상	기타	2015년		2016년		예산 비율	거주기간	지원근거		시행 시기
							결산	인원	예산	인원					
구로구		300	600	2,000	2,000		648	1,787	573	1,578	구비 100%	출생일 기준 부 또는 모가 1년 이상 거주(미만 시 1년이 지난 시점에 지원)	구로구 출산장려 및 다자녀 가정 지원에 관한 조례	2010	
금천구		500	700	1,000	1,000		436	799	446	698	구비 100%	부 또는 모가 1년 이상 거주(미만 시 1년이 지난시점에 지원)	금천구 다자녀 가족의 출산·양육지원 등에 관한 조례	2008	
영등포구		200	500	1,000	1,000		313	1,285	324	1,212	구비 100%	신생아 출생일 기준, 부 또는 모가 1년 이상 거주(미만 시 1년이 지난시점에 지원)	영등포구 출산장려금 지원에 관한 조례	2008	
동작구		100	500	1,000	1,000		197	1,233	285	1,620	구비 100%	출생일 현재 부모 중 1인이 구에 주민등록 및 거주	동작구 출산지원금 지급에 관한 조례	2009	2016.12. 개정(둘째아 10만원에서 30만원으로 변동 ※ 2017년 시행)
관악구		200	300	500	1,000		336	1,535	360	1,630	구비 100%	신생아 출생일부터 출산축하금 신청일까지 부 또는 모가 관악구 거주	관악구 출산축하금 지원 조례	2008	
서초구		500	1,000	1,000	1,000		1,138	2,370	1,130	1,700	구비 100%	신생아 출생당시 서초구에 주민등록을 두고 1년 이상 거주	서초구 출산양육지원에 관한 조례	2007	
강남구		500	1,000	3,000	3,000		1,073	1,715	1,260	1,718	구비 100%	신생아 출생일을 기준으로 1년 전부터 신청일 현재까지 구에 주민등록을 두고 거주. 1년 미만인 경우에는 1년 이상 경과시점에 지원	강남구 출산·양육 지원에 관한 조례	2007	
송파구		300	500	1,000	1,000		792	2,365	800	2,410	구비 100%	부모가 6개월 이상 거주(6개월 미만인 경우 6개월 경과 후 지급)	송파구 출산양육 지원에 관한 조례	2009	
강동구		200	500	1,000	1,000		420	1,624	490	1,423	구비 100%	부모가 1년 이상 거주(1년 미만인 경우 1년 경과 후 지급)	강동구 출산장려 및 다자녀가정 지원에 관한 조례	2009	

2. 부산광역시



□ 일시 + 분할금

지자체명	출생순별 지원액(천원)						예산(백만원, 명)				거주기간 등			비고	
	첫째	둘째	셋째	넷째	다섯째 이상	기타	2015년		2016년		예산 비율	거주기간	지원근거		시행 시기
							결산	인원	예산	인원					
부산광역시		200					1,987	9,932	1,870	9,350	시비 100%	부모 중 1인 이상이 출생신고일 현재 거주	부산광역시 저출산대책 및 출산장려지원 조례 제7조	2009	
부산광역시			1,200 (100×12)	1,200 (100×12)	1,200 (100×12)		2,404	3,357	2,331	3,370	시비 100%	부모 중 1인 이상이 출생신고일 현재 거주	부산광역시 저출산대책 및 출산장려지원 조례 제7조	2006	

□ 일시금

지자체명	출생순별 지원액(천원)						예산(백만원, 명)				거주기간 등			비고	
	첫째	둘째	셋째	넷째	다섯째 이상	기타	2015년		2016년		예산 비율	거주기간	지원근거		시행 시기
							결산	인원	예산	인원					
서구		100	300	500	500		32	231	42	281	구비 100%	부 또는 모 그 자녀의 출생일 1개월 전부터 주민등록이 되어있어야 함	부산광역시 서구 양성평등 기본조례 제17조	2016	
영도구		100	300	500	500		46	305	79	535	구비 100%	부모가 그 산생아의 출생신고일 현재 구에 주민등록이 되어 있어야 함	부산광역시 영도구 저출산대책 및 출산장려지원조례	2010	여성발전기금 3,000천원 포함
부산진구			200	200	200		41	207	44	220	구비 100%	부 또는 모가 자녀 출생신고일 현재 거주	부산광역시 부산진구 저출산 대책 및 출산장려 지원 조례	2011	

지자체명	출생순별 지원액(천원)						예산(백만원, 명)				거주기간 등			비 고	
	첫째	둘째	셋째	넷째	다섯째 이상	기타	2015년		2016년		예산 비율	거주기간	지원근거		시행 시기
							결산	인원	예산	인원					
동래구		200	400	400	400		189	812	222	945	구비 100%	부모 중 1인이 이상이 아기 출생 신고일을 기준으로 주민등록이 되어있어야 함.	부산광역시 동래구 출산장려 지원에 관한 조례 제4조	2009	출생신고일 현재 (2016.8.6. 개정)
남구			300	300	300		51	171	54	150	구비 100%	출생일(주민등록기준) 현재 부모 중 1인이 남구에 주민등록이 되어 있는 경우	부산광역시 남구 출산장려금품 지원 조례 제3조, 제4조	2011	
북구			200	200	200		34	169	36	180	구비 100%	-	부산광역시 북구 출산장려 및 다자녀가정 지원 조례	2007	
해운대구			300	300	300		72	240	79	264	구비 100%	출생일 현재 1개월 이상 주민등록을 두고 실제 거주	부산광역시 해운대구 장려금 지원 조례 제3조	2009	
사하구			500	500	500		57	265	75	210	구비 100%	부모 중 1인이 자녀 출생신고일을 기준 주민등록상 거주자	사하구 양성평등 기본 조례 16조	2011	
금정구		200	500	500	500		158	610	264	1,520	구비 100%	부모 중 1인이 출생신고일 현재 금정구 거주자	부산광역시 금정구 출산장려 지원조례	2010	출생신고일로 변경 (2016.5.10. 개정)
연제구		170	200	200	200	100	116	708	130	760	구비 100%	부·모 중 1인 이상이 자녀의 출생신고일 현재 거주	부산광역시 연제구 양성평등 기본조례 제14조제3항	2009	기타 이주여성 100천원
수영구		200	200	500	500		90	441	98	502	구비 100%	출산일을 기준으로 부 또는 모가 1개월 이전부터 계속하여 거주 중인 자	부산광역시 수영구 출산장려금 지원 조례	2009	
사상구		100	200	500	500		35	142	118	710	구비 100%	출생일(주민등록기준) 현재 거주	부산광역시 사상구 양성평등 기본조례 제16조	2016	*2016년부터 출산장려금 지원 확대

□ 분할금

지자체명	출생순별 지원액(천원)						예산(백만원, 명)					거주기간 등			비 고
	첫째	둘째	셋째	넷째	다섯째 이상	기타	2015년		2016년		예산 비율	거주기간	지원근거	시행 시기	
							결산	인원	예산	인원					
중구		600 (200×3)	3,000 (500×6)	3,000 (500×6)	3,000 (500×6)		94	311	99	321	구비 100%	신청일 현재 6개월 이상 계속 거주	부산광역시 중구 인구관리 지원에 관한 조례	2008	신청월과 6개월마다 지급
동구		200	2,000 (200×10)	2,000 (200×10)	2,000 (200×10)		87	195	144	200	구비 100%	출생일 기준 1개월 이상 거주	동구 양성평등기본 조례 제21조	2008	'16년 1월 1일부터 셋째 이후 출산지원금 20만원씩 10회 분할
강서구			1,200 (100×12)	1,200 (100×12)	1,200 (100×12)		36	60	99	94	구비 100%	출생일 현재 부모 중 1인 이상이 관내 1개월 이상 거주	강서구 출산 및 양육지원에 관한 조례	2014	
기장군			1,200 (100×12)	1,200 (100×12)	1,200 (100×12)		240	326	240	1,844	군비 100%	출생일 현재 부 또는 모와 함께 거주	기장군출생아 양육비 등 지원에 관한 조례 제2조 3항	2008	

3. 대구광역시



□ 일시 + 분할금

지자체명	출생순별 지원액(천원)						예산(백만원, 명)					거주기간 등			비고
	첫째	둘째	셋째	넷째	다섯째 이상	기타	2015년		2016년		예산 비율	거주기간	지원근거	시행 시기	
							결산	인원	예산	인원					
대구광역시		1,200 (50×24월)	3,600 (200×18월)	3,600 (200×18월)	3,600 (200×18월)		14,811	27,205	15,905	25,000	시비70%, 구군비30%	신청일 현재 대구시에 주소를 두고 있는 경우	대구광역시 출산장려 및 양육지원에 관한 조례	2008	
대구광역시		200	500	500	500		2,301	9,030	2,591	10,000	시비70%, 구군비30%	출생일 현재 부 또는 모가 대구시에 주민등록이 되어 있어야 함	대구광역시 출산장려 및 양육지원에 관한 조례	2007	
대구광역시	10	10	10	10	10		-		비예산	1,106	-	'16.1.1. 이후 대구광역시에 출생신고를 한 자녀	대구광역시 출산장려 및 양육지원에 관한 조례	2016	아이사랑통장갯기 2016.4.1. 시행 ※대구은행, 초록우산 어린이재단MOU 체결

□ 분할금

지자체명	출생순별 지원액(천원)						예산(백만원, 명)					거주기간 등			비 고
	첫째	둘째	셋째	넷째	다섯째 이상	기타	2015년		2016년		예산 비율	거주기간	지원근거	시행 시기	
							결산	인원	예산	인원					
중구	200	300	1,000	1,000	1,000		170	469	191	522	구비 100%	부모 중 한 명이 출생일 기준 중구 거주기간이 1년 이상	대구광역시 중구 출산양육 지원에 관한 조례	2009	첫째아 출산축하금 (2015.1월 시행)
동구		30	30	30	30		22	746	36	1,200	구비 100%	부모 중 한 명이 동구에 거주 하고 출생아 출생일로부터 1년 이내 신고	대구광역시 동구 아이사랑 개설향하금지원에 관한 조례	2011	
달성군	100	500	1,000	1,000	1,000		573	1,633	732	2,037	군비 100%	부모 중 한명이 출생일 기준 달성군 거주기간이 1년 이상	대구광역시 달성군 출산 축하금지원에 관한 조례	2011	장애등급별 추가지원 (1~3급 30만원, 4~5급 20만원, 6급 10만원)

4. 인천광역시



□ 일시 + 분할금

지자체명	출생순별 지원액(천원)						예산(백만원, 명)					거주기간 등			비 고
	첫째	둘째	셋째	넷째	다섯째 이상	기타	2015년		2016년		예산 비율	거주기간	지원근거	시행 시기	
							결산	인원	예산	인원					
계양구	-	-	1,000	2,000	2,000		-		325	264	구비 100%	신생아 출산일 기준 1년 이전부터 계속하여 계양구에 주민등록을 둔 부 또는 모	계양구 출산·임양 장려금 지원 조례	2016	2016년 7월 개정
계양구	-	-	2,000 (200×10월)	3,000 (300×10월)	3,000 (300×10월)		9	21	100	150	구비 100%	신생아 출산일 기준 1년 이전부터 계속하여 계양구에 주민등록을 둔 부 또는 모	계양구 출산·임양 장려금 지원 조례	2016	2016년 7월 개정
강화군	300	300	300	300	300		79	264	75	250	군비 100%	출산일 당시 강화군에 주민등록이 되어있고 자녀를 출산하여 같은 세대에 출생 등록한 신생아의 부 또는 모	강화군 출산·양육 지원에 관한 조례	2013	
강화군	1,200 (월/10만원/ 1년)	2,400 (월/10만원/ 2년)	5,400 (월/15만원/ 3년)	7,200 (월/20만원/ 3년)	7,200 (월/20만원/ 3년)		611	5,078	675	5,200	군비 100%	출산일 당시 강화군에 주민등록이 되어있고 자녀를 출산하여 같은 세대에 출생 등록한 신생아의 부 또는 모	강화군 출산·양육 지원에 관한 조례	2013	

□ 일시금

지자체명	출생순별 지원액(천원)						예산(백만원, 명)				거주기간 등			비 고	
	첫째	둘째	셋째	넷째	다섯째 이상	기타	2015년		2016년		예산 비율	거주기간	지원근거		시행 시기
							결산	인원	예산	인원					
부평구	500	500	500	500	500		3	6	5	4	구비 100%	입양일 기준으로 1년 전부터 계속 거주	인천광역시부평구 출산·입양 장려금 지원 조례	2009	*입양아지원제도 입양시마다계속 지급
옹진군	500	1,000	3,000	5,000	10,000		114	102	126	101	군비 100%	출생일 현재 부모 중 1인이 옹진군에 1년 이상 거주	옹진군 출산장려금 지급에 관한 조례 제3조	2006	

□ 분할금

지자체명	출생순별 지원액(천원)						예산(백만원, 명)				거주기간 등			비 고	
	첫째	둘째	셋째	넷째	다섯째 이상	기타	2015년		2016년		예산 비율	거주기간	지원근거		시행 시기
							결산	인원	예산	인원					
중구			2,400 (100×24월)	2,400 (100×24월)	2,400 (100×24월)		1,291	460	590	467	구비 100%	출생일 기준 부 또는 모가 90일 이전부터 거주	인천광역시 중구 다자녀 양육 지원 조례	2011	지원금액 변경('16.1.1. 이후)
연수구			2,400 (200×12월)	2,400 (200×12월)	2,400 (200×12월)		636	265	572	238	구비 100%	출생일 기준 연수구 거주	인천광역시 연수구 출산 및 양육 지원에 관한 조례	2011	조례개정 (2016.11.16.)

5. 광주광역시



□ 일시 + 분할금

지자체명	출생순별 지원액(천원)						예산(백만원, 명)					거주기간 등			비 고
	첫째	둘째	셋째	넷째	다섯째 이상	기타	2015년		2016년		예산 비율	거주기간	지원근거	시행 시기	
							결산	인원	예산	인원					
동구			100	100	100		7	74	400	314	구비 100%	출생아 기준 부모 모두 출산일 6개월이전부터 동구에 주민등록을 두고 실제 거주	광주광역시 동구 아이낳기 좋은세상 및 인구증가시책 지원등에 관한 조례 제5조	2015	'14년 8월 개정
동구	'2,000 (1,000×2회) 2년분할	10,000 (2,000×5회) 5년분할	10,000 (2,000×5회) 5년분할	10,000 (2,000×5회) 5년분할			574	340	400	314	구비 100%	출생아 기준 부모·형제·자매 모두 출산일 6개월 이전부터 동구에 주민등록을 두고 실제 거주	광주광역시 동구 아이 낳기 좋은세상 및 인구증가시책 지원 등 에 관한 조례 제5조	2010	2010

□ 일시금

지자체명	출생순별 지원액(천원)						예산(백만원, 명)				거주기간 등			비고	
	첫째	둘째	셋째	넷째	다섯째 이상	기타	2015년		2016년		예산 비율	거주기간	지원근거		시행 시기
							결산	인원	예산	인원					
광주광역시		100	500	500	500	여성장애인 500~1,000 쌍둥이500	1,053	6,499	1,125	6,128	시비	출생일 현재 광주에 거주하고 출생신고 한 세대	광주광역시 저출산대책 및 출산장려 지원 조례	2008	
서구			200	200	200	여성장애인 500~1,000 남성장애인 500~700	50	222	80	372	구비 100%	출생일 기준 3개월 전부터 부모 중 1인이 서구에 주민등록을 두고 실제 거주, 출생일 기준 1년 전부터 서구 거주	광주광역시 서구 출산장려 지원조례 광주광역시 서구 장애인가정 출산지원금 지급조례	2008	지급시기 셋째이상 : 2008 장애인 : 2010
남구			200	500	1,000		42	151	41	154	구비 100%	출생일 현재 부모 중 1인이 남구에 6개월 이상 거주	광주광역시 남구 출산장려 지원 조례	2011	
북구			100	100	100		40	400	40	400	구비 100%	출생일 기준 6개월 전부터 부모 또는 모 중 1인이 북구에 주민등록을 두고 실제거주	광주광역시 북구 출산장려 및 양육 지원에 관한 조례	2010	
광산구			200	1,000	3,000		150	452	150	463	구비 100%	출생일 기준 1년 전부터 부모 또는 모 중 1인이 광산구에 주민등록을 두고 실제 거주	광주광역시 광산구 신생아 출산장려지원 조례	2009	

6. 대전광역시



□ 일시 + 분할금

지자체명	출생순별 지원액(천원)						예산(백만원, 명)				거주기간 등			비고	
	첫째	둘째	셋째	넷째	다섯째 이상	기타	2015년		2016년		예산 비율	거주기간	지원근거		시행 시기
							결산	인원	예산	인원					
대전광역시		300	500	500	500		2,056	5,999	2,260	6,600	시비 100%	출산일을 기준으로 신생아의 모가 대전시에 거주	대전광역시 출산장려 및 양육지원에 관한 조례 제3조제1항	2008	둘째아 출산장려금 2012.1.1 이후 출생아부터 지급
대전광역시			600 (50×12월)	600 (50×12월)	600 (50×12월)		791	1,318	840	1,400	시비 50%, 구비 50%	대전시에 6월이상 주민등록이 되어 있고 실제 거주하는 세대	대전광역시 출산장려 및 양육 지원에 관한 조례 제3조제2항	2008	2008년부터 셋째아 이상 양육지원금 지급(소득무관)

□ 일시금

지자체명	출생순별 지원액(천원)						예산(백만원, 명)				거주기간 등			비고	
	첫째	둘째	셋째	넷째	다섯째 이상	기타	2015년		2016년		예산 비율	거주기간	지원근거		시행 시기
							결산	인원	예산	인원					
서구		100	100	100	100		-		120	1,200	구비 100%	신생아 출생일 기준 서구에 아이날기 좋은환경 만들기 추진조례 제8조 : 2014. 11. 17 개정	대전광역시 서구 아이날기 좋은환경 만들기 추진조례 제8조 : 2014. 11. 17 개정	2016	※ 출산축하 기프트카드 지급
대덕구	50						-		35	700	구비 100%	신생아 또는 영아의 출생신고일 현재 대덕구에 주민등록이 되어 있고 첫째아를 출산한 모 또는 부	대전광역시 대덕구 출산장려금 지원에 관한 조례(제정 : 2014. 12. 14)	2015	

7. 울산광역시



□ 일시 + 분할금

지자체명	출생순별 지원액(천원)						예산(백만원, 명)				거주기간 등			비 고	
	첫째	둘째	셋째	넷째	다섯째 이상	기타	2015년		2016년		예산 비율	거주기간	지원근거		시행 시기
							결산	인원	예산	인원					
울주군	100						92	915	102	102	군비 100%	출산일 현재 부모 중 1명 6개월 이상 거주	울주군 출산장려 지원금에 관한 조례	2014	
울주군		1,200 (100×12월)	2,400 (200×12월)	2,400 (200×12월)	2,400 (200×12월)		1,575	1,012	1,584	1,080	군비 100%	출산일 현재 부모 중 1명 6개월 이상 거주	울주군 출산장려금 지원 조례	2011	분할지급

□ 일시금

지자체명	출생순별 지원액(천원)						예산(백만원, 명)				거주기간 등			비고	
	첫째	둘째	셋째	넷째	다섯째 이상	기타	2015년		2016년		예산 비율	거주기간	지원근거		시행 시기
							결산	인원	예산	인원					
울산광역시		300	1,000	1,000	1,000		937	948	2,567	5,920	시비 100%	출산일 현재 부모 중 1명 1개월 이상 거주	울산광역시 저출산대책 및 지원에 관한 조례 제7조1항	2007	
중구		300	500	500	500		305	890	310	900	구비 100%	출산일 현재 부모 중 1명 1개월 이상 거주	중구 출산양육 지원금 지원에 관한 조례 제3조1항	2007	
동구		300	500	500	500		195	1,110	386	1,140	구비 100%	출산일 현재 부모 중 1명 1개월 이상 거주	동구 출산장려금 지원조례	2008	
북구		300	500	500	500		410	1,140	440	1,046	구비 100%	출산일 현재 부모 중 1명 1개월 이상 거주	북구 출산장려 및 양육지원에 관한 조례 제3조 제1항	2010	

□ 분할금

지자체명	출생순별 지원액(천원)						예산(백만원, 명)				거주기간 등			비고	
	첫째	둘째	셋째	넷째	다섯째 이상	기타	2015년		2016년		예산 비율	거주기간	지원근거		시행 시기
							결산	인원	예산	인원					
남구		1,000 (500×2월)	1,000 (1차:250+ 2차:750)	1,000 (1차:250+ 2차:750)	1,000 (1차:250+ 2차:750)		1,285	2,582	1,453	2,910	구비 100%	출산일 현재 부모 중 1명 1년 이상 거주	남구 출산양육 장려금 지원에 관한 조례	2008	2회분할지급 2회기준: 1차신청후 1년이경과된시점

8. 세종특별자치시



□ 일시금

지자체명	출생순별 지원액(천원)						예산(백만원, 명)					거주기간 등			비고
	첫째	둘째	셋째	넷째	다섯째 이상	기타	2015년		2016년		예산 비율	거주기간	지원근거	시행 시기	
							결산	인원	예산	인원					
세종	1,200	1,200	1,200	1,200	1,200	좌동	3,300	2,197	4,143	3,452	시비 100%	출산일 현재 부모 모두 관내 주민등록을 두고 거주하는 자	세종시 출산장려금지원조례	2015	2015년1월 조례개정 출생순위와 관련 없이 120만원 지급(거주기간 없이 출산일 현재 부모 모두 관내 주민등록을 두고 거주하는 자)

9. 경기도



□ 일시+분할금

지자체명	출생순별 지원액(천원)						예산(백만원, 명)				거주기간 등			비 고	
	첫째	둘째	셋째	넷째	다섯째 이상	기타	2015년		2016년		예산 비율	거주기간	지원근거		시행 시기
							결산	인원	예산	인원					
성남시		300	1,000	2,000	3,000		1,666	3,789	1,710	3,836	시비 100%	부 또는 모 성남시 거주 180일 경과	성남시 출산 장려금 지원 등에 관한 조례	2008	
성남시			1,200 (100×12월)	1,200 (100×12월)	1,200 (100×12월)		4,950	48,897	5,090	50,900	시비 100%	신청일 현재 성남시 거주	성남시 출산 장려금 지원 등에 관한 조례	2008	양육비지원
안산시			1,000	1,000	1,000		630	632	600	600	시비 100%	출생 기준으로 부 또는 모가 안산시 관내 주민등록을 두고 6개월이상 거주하는 자	안산시 다자녀 가정 지원에 관한 조례	2006	
안산시			2,160 (30×72월)	2,160 (30×72월)	2,160 (30×72월)		1,467	4,077	1,372	4,015	시비 100%	신청일 현재 1년 이상 계속 거주	안산시 다자녀 가정 지원에 관한 조례	2009	양육비지원
광주시			1,000	1,000	1,000		305	305	150	150	시비 100%	출산일 6개월 이전부터 부 또는 모 주민등록 광주시 등재	광주시 출산장려금 지원에 관한 조례	2010	
광주시			2,508 (209×12월)	2,508 (209×12월)	2,508 (209×12월)		755	300	300	120	시비 100%	부모와 자녀 3명 모두 3개월 이상 주민등록 광주시 등재	광주시 출산장려금 지원에 관한 조례	2006	양육비지원
이천시			1,000	2,000	3,000		300	222	300	300	시비 100%	출산전 부 또는 모가 6개월 이상 주민등록을 두고 거주, 출산 후 1년 계속 거주	이천시 출산축하금 지급에 관한 조례	2005	
이천시			3,600 (50×72월)	3,600 (50×72월)	3,600 (50×72월)		910	1,517	900	1,500	시비 100%	이천시에 주민등록을 두고 실제 거주 중인 자	이천시 다자녀가정 양육비 지원에 관한 조례	2011	양육비지원

지자체명	출생순별 지원액(천원)						예산(백만원, 명)				거주기간 등			비고	
	첫째	둘째	셋째	넷째	다섯째 이상	기타	2015년		2016년		예산 비율	거주기간	지원근거		시행 시기
							결산	인원	예산	인원					
안성시			500	500	500		94	188	120	165	시비 100%	출생등록 시 보호자와 함께 시에 주민등록이 되어 있는 셋째 이상 자녀 (신생아의 부 또는 모가 재혼인 경우 전혼자녀는 주민등록상 동일 세대에 등재되어 있는 자녀수만 인정)	안성시 출산장려 및 양육지원에 관한 조례	2012	
안성시			1,200 (100×12월)	1,200 (100×12월)	1,200 (100×12월)		214	2,312	172	2,026	시비 100%	출생등록 시 보호자와 함께 시에 주민등록이 되어 있는 셋째 이상 자녀 (신생아의 부 또는 모가 재혼인 경우 전혼자녀는 주민등록상 동일 세대에 등재되어 있는 자녀수만 인정)	안성시 출산장려 및 양육지원에 관한 조례	2012	양육비지원
여주시		1,000					521	391	697	533	시비 100%	출생일 기준 180일 이전부터 계속하여 주민등록을 두고, 실제 거주	여주시 출산장려금 및 다자녀 가정양육 지원에 관한 조례	2008	둘째아 이상 분할지급
여주시			2,000 (1000×2년)	5,000 (1250×4년)	7,000 (1400×5년)		521	391	697	533	시비 100%	출생일 기준 180일 이전부터 계속하여 주민등록을 두고, 실제 거주	여주시 출산장려금 및 다자녀 가정양육 지원에 관한 조례	2011	
의정부시			500	500	500		152	303	175	350	시비 100%	출생일 기준 부 또는 모가 의정부시에 주민등록을 두고 있는 경우 (거주기간 제한 없음)	의정부시 출산장려 등 지원에 관한 조례	2011	
의정부시			600 (50×12월)	600 (50×12월)	600 (50×12월)		167	3,330	175	3,500	시비 100%	출생일 기준 부 또는 모가 의정부시에 주민등록을 두고 있는 경우 (거주기간 제한 없음)	의정부시 출산장려 등 지원에 관한 조례	2012	양육비지원

□ 일시금

지자체명	출생순별 지원액(천원)						예산(백만원, 명)				거주기간 등			비 고	
	첫째	둘째	셋째	넷째	다섯째 이상	기타	2015년		2016년		예산 비율	거주기간	지원근거		시행 시기
							결산	인원	예산	인원					
수원시			1,000	2,000	3,000		1,010	931	1,210	875	시비 100%	출산일 기준 180일 전·후부터 주민등록을 두고 거주하는 부모 또는 보호자	수원시 자녀 출산·입양 지원금 지급 조례	2004	
용인시			1,000	2,000	3,000		1,022	913	923	818	시비 100%	출생일(주민등록기준) 현재 부모 중 1인이 시(군, 구)에 6개월 이상 거주	용인시 출산장려금 지원에 관한 조례	2009	
부천시			500	500	500		245	491	270	540	시비 100%	부 또는 모가 1년 전부터 부천시에 주민등록을 두고 실제로 거주하는 자	부천시 출산장려금 지원에 관한 조례	2008	
안양시		300	1,000	1,000	1,000		563	1,062	810	1,938	시비 100%	부모가 관내에 주민등록을 두고 6개월 이상 거주, 거주기간이 6개월 미만인 경우에는 출생일부터 6개월 이상 거주	안양시 출산장려금 지원에 관한 조례	2005	
화성시			1,000	2,000	3,000		800	700	800	744	시비 100%	신생아의 출생일로부터 180일이 경과한 날까지 화성시에 거주하고 있는자	화성시 신생아 출산지원에 관한 조례	2006	
평택시		500	2,000	2,000	2,000		1,779	2,211	1,890	2,155	시비 100%	출생일 현재 부모 중 1인이 평택시에 1년 이상 거주	평택시 출산장려 지원금 조례	2007	
시흥시		200	500	2,000	2,000		540	1,653	520	1,508	시비 100%	출생일 기준으로 부 또는 모가 시에 주민등록을 두고 180일 이전부터 거주	시흥시 출산장려 및 다자녀가정 지원에 관한 조례	2007	
광명시		300	500	1,000	1,000		138	257	467	1,200	시비 100%	영아 출산일 6개월 이전부터 현재까지 광명시에 주민등록이 되어 있고 실제 거주하는 영아의 부 또는 모	광명시 출산장려금 지원에 관한 조례	2007	

지자체명	출생순별 지원액(천원)						예산(백만원, 명)				거주기간 등			비 고	
	첫째	둘째	셋째	넷째	다섯째 이상	기타	2015년		2016년		예산 비율	거주기간	지원근거		시행 시기
							결산	인원	예산	인원					
김포시	50	50	1,000	1,000	1,000		560	3,589	570	3,800	시비 100%	출생일을 기준으로 180일 이전부터 김포시에 주민등록을 두고 거주한 보호자. (15.2.23.개정)	김포시 출산장려지원 등에 관한 조례	2007	
김포시	1,000	1,000	1,000	1,000	1,000				5	5	시비 100%	출생일을 기준으로 6월 전부터 신청일 현재까지 계속하여 거주하는 여성장애인	김포시 여성장애인 출산지원금 지급 조례	2007	장애인
군포시		500	1,500	1,500	1,500		1,014	1,521	1,030	1,314	시비 100%	6개월 이상 시에 주민등록이 되어 있고 실제로 거주	군포시 출산장려 지원에 관한 조례	2006	
오산시		500	1,000	3,000	3,000		633	1,183	762	1,084	시비 100%	출산일 기준 부 또는 모가 6개월 이상 오산시에 거주	오산시 출산·입양 장려 지원에 관한 조례	2008	
의왕시		500	1,000	1,000	1,000		372	631	400	700	시비 100%	출생일 기준 부 또는 모가 시에 6개월 이상 주민등록을 두고 출생신고	의왕시 출산장려 지원에 관한 조례	2006	
하남시			1,000	2,000	2,000		130	107	153	140	시비 100%	출산일을 기준 부 또는 모 하남시에 6개월 이상 주민등록을 두고 출생신고, 거주기간이 6개월 미만인 경우에는 출생일부터 6개월 이상 거주	하남시 출산장려금 지원에 관한 조례	2009	
과천시		500	1,000	1,000	1,000		107	184	120	200	시비 100%	출생일 현재 부모 중 1인이 180일 이상 거주 또는 출생 후 180일 이상 거주	과천시 출산장려금 지원에 관한 조례	2007	
고양시			500	500	500		355	606	330	660	시비 100%	신청인(부모 또는 보호자)이 출산일 이전부터 고양시에 주민등록을 두고 거주	고양시 출산장려 지원에 관한 조례	2005	
남양주시		300	1,000	1,000	1,000		1,300	2,874	1,400	2,945	시비 100%	출생일(주민등록기준) 현재 부모 중 1인이 남양주시에 180일 이전부터 거주	남양주시 출산장려금 지급 조례	2006	

지자체명	출생순별 지원액(천원)						예산(백만원, 명)				거주기간 등			비 고	
	첫째	둘째	셋째	넷째	다섯째 이상	기타	2015년		2016년		예산 비율	거주기간	지원근거		시행 시기
							결산	인원	예산	인원					
파주시			800	800	800		348	435	360	450	시비 100%	출산일 기준으로 한 가정에서 실제 거주하고 시에 주민등록을 두고 있는 경우(거주기간 제한 없음)	파주시 출산장려금 지원 조례	2006	
양주시		200	700	700	700		268	882	290	788	시비 100%	출생일 전부터 자녀와 함께 시 관내에 1개월 이상 주민등록을 두고 계속 거주	양주시 출산장려금 등 지원에 관한 조례	2007	
구리시		300	600	1,000	1,000		169	688	170	631	시비 100%	출산일을 기준 부 또는 모가 관내에 주민등록을 두고 거주(거주기간 제한 없음)	구리시 신생아 출산장려 및 다자녀가정 지원에 관한 조례	2004	
포천시		300	1,000	3,000	3,000		340	508	345	487	시비 100%	출생일로 부터 6개월 이상 계속하여 주민등록을 두고 실제 거주중인 영아의 부모	포천시 출산장려 지원 조례	2005	
동두천시		250	1,000	1,000	1,000		117	460	175	388	시비 100%	부 또는 모가 아이 출생일 3개월 전부터 동두천시 주민등록을 두고 거주	동두천시 출산장려금 지원 조례	2007	

□ 분할금

지자체명	출생순별 지원액(천원)						예산(백만원, 명)					거주기간 등			비 고
	첫째	둘째	셋째	넷째	다섯째 이상	기타	2015년		2016년		예산 비율	거주기간	지원근거	시행 시기	
							결산	인원	예산	인원					
양평군		3,000 (1,000×3회)	5,000 (1,250×4회)	7,000 (1,400×5회)	10,000 (2,000×5회)	여섯째이상 20,000 (4,000×5회)	1,259	1,124	1,277	1,051	군비 100%	출생일 현재 부모 모두 12개월 이상 주민등록상 실제 양평군에 거주	양평군 출산장려금 지원 조례	2011	
가평군		2,000 (1,000×2회)	5,000 (1,000×5회)	10,000 (2,000×5회)	10,000 (2,000×5회)		240	223	426	398	군비 100%	부 또는 모가 군에 출생일 6개월 이전부터 주민등록을 두고 거주	가평군 자녀출산· 입양 축하금 지급 조례	2015	
연천군		1,000 (50×2회)	2,000 (1,000×2회)	5,000 (1,000×5회)	10,000 (2,000×5회)		580	556	715	750	군비 100%	출산 후 180일 이내의 자녀와 함께 거주하는 부모 중 한 사람으로 신청일 현재 관내에 주민등록을 두고 180일 이상 거주자	연천군 출생아 양육비 등 지원에 관한 조례	2006	

10. 강원도



□ 일시 + 분할금

지자체명	출생순별 지원액(천원)						예산(백만원, 명)					거주기간 등			비 고
	첫째	둘째	셋째	넷째	다섯째 이상	기타	2015년		2016년		예산 비율	거주기간	지원근거	시행 시기	
							결산	인원	예산	인원					
강릉시	100	300	500	1,000	1,000	-	307	1,386	345	1,261	시비 100%	출생일 기준으로 부모가 거주	강릉시 인구늘리기 조례	2011	셋째아 이상은 분할금 지급
강릉시			500 (250×2회)	1,000 (250×4회)	1,000 (250×4회)		298	1,296	345	1,600	시비 100%	출생일 기준으로 부모가 거주	강릉시 인구늘리기 조례	2011	
태백시	100	1,000					110	226	155	290	시비 100%	출산일 현재 관내에 주민등록을 두고 6개월 전부터 거주하고 있는 영유아의 부·모	태백시 출산양육비 및 셋째 이상 자녀 교육비 등 지원 조례	2007	셋째 이상은 분할금 지급
태백시			2,400 (200×12월)	2,400 (200×12월)	2,400 (200×12월)		66	59	72	30	시비 100%	출산일 현재 관내에 주민등록을 두고 6개월 전부터 거주하고 있는 영유아의 부·모	태백시 출산양육비 및 셋째 이상 자녀 교육비 등 지원 조례	2007	
속초시	200	300	300	300	300		120	604	124	525	시비 100%	산모가 3개월 이상 속초시 거주	속초시 출산 장려 지원에 관한 조례	2007	산후조리비 10만원 추가 지원(둘째아 이상)
속초시		1,200 (100×12월)	3,600 (100×36월)	3,600 (100×36월)	3,600 (100×36월)		347	3,434	112	1,124	시비 100%	산모가 3개월 이상 속초시 거주	속초시 출산 장려 지원에 관한 조례	2007	
황성군	200	1,000	10,800	10,800	10,800		319	216	430	199	군비 100%	부모가 신청일 현재 황성군에 주민등록을 두고 거주하는사람	황성군 출산 등 장려금 지원에 관한 조례	2010	* 일시금

지자체명	출생순별 지원액(천원)						예산(백만원, 명)				거주기간 등			비 고	
	첫째	둘째	셋째	넷째	다섯째 이상	기타	2015년		2016년		예산 비율	거주기간	지원근거		시행 시기
							결산	인원	예산	인원					
황성군		1,000 (500×2회)	10,800 (300×36개월)	10,800 (300×36개월)	10,800 (300×36개월)		303	1,223	415	1,231	군비 100%	부모가 신청일 현재 황성군에 주민등록을 두고 거주하는 사람	황성군 출산 등 장려금 지원에 관한 조례	2010	* 분할금 2014년 12월 조례로 지원금 확대
양양군	500	500	500	500	500		202	120	40	200	군비 100%	출산일 현재 관내에 주민등록을 두고 6개월 전부터 거주하고 있는 영유아의 부·모	양양군 출산장려금 지원 조례	2007	거주기간 조례개정
양양군		1,200 (100×12개월)	7,200 (300×24개월)	18,000 (500×36개월)	18,000 (500×36개월)		281	5,205	314	4,019	군비 100%	출산일 현재 관내에 주민등록을 두고 있는 영유아의 부·모	양양군 출산장려금 지원 조례	2007	거주기간 조례 개정

□ 일시금

지자체명	출생순별 지원액(천원)						예산(백만원, 명)				거주기간 등			비 고	
	첫째	둘째	셋째	넷째	다섯째 이상	기타	2015년		2016년		예산 비율	거주기간	지원근거		시행 시기
							결산	인원	예산	인원					
춘천시			300	300	300		63	210	69	233	시비 100%	신청일 기준 부 또는 모가 주민등록상 관내 6개월 이상 거주한 세대(출생 후 2개월 이내 신청)	저출산·고령사회기본법 제10조, 모자보건사업계획	2007	산후조리비 '16년 12월 종료
원주시	100	300	500	500	500		576	2,602	550	2,445	시비 100%	출생 시 부 또는 모가 원주시 거주(주민등록상 주소 확인)	원주시 출산장려금 및 출생아 건강보험료 지원 등에 관한 조례	2008	
삼척시		500	1,000	1,000	1,000		146	234	110	174	시비 100%	출산일(주민등록기준) 현재 부모 중 1인이 시에 6개월 이상 거주	출산장려금 지원 조례 제4조	2005	2016년 12월 30일 일부개정(지원금액, 거주기간, 대상자)
홍천군	200	500	1,500	1,500	1,500		229	183	257	201	군비 100%	부 또는 모가 1년 이상 관내거주(미만 시 1년 지난 시점에 지원)	홍천군 출산양육지원조례	2011	첫째는 다문화가정만 해당 일시금 지원
영월군	300	500	1,000	3,000	3,000		94	162	120	165	군비 100%	출생일기준 6개월 전부터 거주	영월군 인구증가를 위한 지원조례	2006	
평창군	1,000	2,000	3,000	4,000	5,000		213	131	300	200	군비 100%	부모가 2년 이상 거주(미만 시 2년이 지난 시점에 지원)	평창군 출산축하금 지원조례	2012	둘째아 이상부터 분할 지급(100만원 일시지급)
정선군	100	200	300	300	300		36	217	36	220	군비 100%	출산일 현재 관내에 주민등록을 두고 1년 전부터 거주하고 있는 영유아의 부·모	정선군 출산장려 및 양육지원에 관한 조례	2011	
철원군	500	1,000	1,000	1,000	1,000		124	196	160	206	군비 100%	부모 중 한사람 이상이 출산일 기준 1년 전부터 거주	철원군 출산 등 장려금 지원에 관한 조례	2009	둘째아 50만원 셋째아 이상 100만원

지자체명	출생순별 지원액(천원)						예산(백만원, 명)					거주기간 등			비 고
	첫째	둘째	셋째	넷째	다섯째 이상	기타	2015년		2016년		예산 비율	거주기간	지원근거	시행 시기	
							결산	인원	예산	인원					
양구군		500	1,000	1,500	2,000		24	41	90	117	군비 100%	출산일을 기준으로 부모가 6개월 이상 거주	양구군 출산장려금등 지원조례	2008	순위별 500천원씩 추가지급
인제군	500	700	1,000	1,300	1,600		220	337	218	335	군비 100%	영아의 출생일 기준 부모가 6개월 이상 거주 시(미만 시 6개월 지난 시점에 지원)	인제군 출산양육지원금 지급조례	2005	순위별 300천원씩 추가지급

□ 분할금

지자체명	출생순별 지원액(천원)						예산(백만원, 명)					거주기간 등			비 고
	첫째	둘째	셋째	넷째	다섯째 이상	기타	2015년		2016년		예산 비율	거주기간	지원근거	시행 시기	
							결산	인원	예산	인원					
동해시		600 (100×6월)	1,200 (100×12월)	1,200 (100×12월)	1,200 (100×12월)		161	312	210	300	시비 100%	부모가 1년 이상 거주	동해시 인구늘리기 시책 지원에 관한 조례	2005	
화천군			1,500 (500×3개월)	1,500 (500×3개월)	1,500 (500×3개월)		52	103	45	90	군비 100%	부모가 관내에 주민등록을 두고 있으면서 산생아(입양아) 역시 관내에 주민등록이 되어있는 자	화천군 인구증가 시책 지원 조례	2009	
고성군	200 (200×1회)	1,200 (100×12월)	3,600 (100×36월)	3,600 (100×36월)	3,600 (100×36월)		151	1,429	142	1,346	군비 100%	부모가 3개월 이상 거주	고성군 인구늘리기 지원에 관한 조례 제3조 2항	2007	

11. 충청북도



□ 일시 + 분할금

지자체명	출생순별 지원액(천원)						예산(백만원, 명)				거주기간 등			비 고	
	첫째	둘째	셋째	넷째	다섯째 이상	기타	2015년		2016년		예산 비율	거주기간	지원근거		시행 시기
							결산	인원	예산	인원					
청주시	300	500	1,000	1,000	1,000		1,002	3,215	1,208	3,911	시비 100%	부 또는 모가 청주시에 3개월 이상 주민등록상 주소	청주시 출산장려 및 양육에 대한 지원조례 제4조제2항	2007	
청주시	-	-	9,000 (150×60월)	9,000 (150×60월)	9,000 (150×60월)		8,303	4,600	9,056	4,882	시비 100%	부 또는 모가 청주시에 신생아 출생 기준으로 3개월 이상 주민등록상 주소	청주시 출산장려 및 양육에 대한 지원조례 제4조	2005	2014.7.1 청주청원 통합에 따른 조례개정
제천시	400	600	1,000	1,000	1,000		477	944	492	852	시비 100%	부모가 모두 제천시에 출생일 기준 3개월 이전 부터 주민등록상 거주	제천시 인구증가지원 시책에 관한 조례 제3조 및 제4조	2007	
제천시	-	-	6,000 (100×60월)	6,000 (100×60월)	6,000 (100×60월)		915	9,145	912	8,911	시비 100%	부 또는 모 1인과 지원 대상 아동을 포함하여 세 자녀 이상이 주민등록상 제천시 거주	제천시 인구증가시책 지원에 관한 조례 제3조 제2항 및 제4조 1항	2006	
보은군	1,000	1,000	1,000	1,000	1,000		164	164	180	180	군비 100%	부 또는 모가 자녀의 출산일을 기준으로 6개월 전부터 군에 주민등록을 두고 계속하여 거주하는 사람	보은군 인구증가시책 지원에 관한 조례	2009	출산축하금
보은군	-	-	1,800 (150×12월)	1,800 (150×12월)	1,800 (150×12월)		53	343	72	344	군비 100%	부모가 자녀의 출산일을 기준으로 3개월 전부터 군에 주민등록을 두고 계속하여 거주하는 사람	보은군 인구증가시책 지원에 관한 조례	2009	보은(군비 100%)

지자체명	출생순별 지원액(천원)						예산(백만원, 명)					거주기간 등			비 고
	첫째	둘째	셋째	넷째	다섯째 이상	기타	2015년		2016년		예산 비율	거주기간	지원근거	시행 시기	
							결산	인원	예산	인원					
옥천군	500	800					135	272	134	212	군비 100%	출생일 기준 부 또는 모가 옥천군에 1년 이상 (주민등록상 거주)	옥천군 인구증가 지원 등에 관한 조례	2008	2015.3 조례개정
옥천군	-	-	5,000 (500×10월)	5,000 (500×10월)	5,000 (500×10월)		-		216	39	군비 100%	출생일 기준 부 또는 모가 옥천군에 1년 이상 (주민등록상 거주)	옥천군 인구증가 지원 등에 관한 조례	2008	
영동군	300	500					66	164	63	154	군비 100%	관내 신생아 출산 전 3개월 이상 부모 주민등록 및 실거주	영동군출산장려금지원조례	2011	
영동군			5,000 (500×10월)	10,000 (1,000×10월)	10,000 (1,000×10월)		285	81	294	84	군비 100%	관내 신생아 출산전 3개월 이상 부모 주민등록 및 실거주	영동군 출산장려금 지원 조례	2011	
증평군	300	300					90	248	90	283	군비 100%	부 또는 모가 출산일 또는 입양일을 기준 주민등록상 6개월 이상 증평군에 거주	증평군 출산장려금 지원에 관한 조례 및 시행규칙	2012	출산장려금 중 15만원은 증평 사랑옴살품권으로 지급
증평군			600 (300×2회)	600 (300×2회)	2,600 (1,000×1회) +(100×10월) +(600×1회)	여섯째 이상 4600 (1,600×1회) +(200×10월) +(1,000×1회)	49	128	41	147	군비 100%	부 또는 모가 출산일 또는 입양일을 기준 주민등록상 6개월 이상 증평군에 거주	증평군 출산장려금 지원에 관한 조례 및 시행규칙	2012	출산장려금 중 15만원은 증평 사랑옴살품권으로 지급
진천군	500						119	239	120	240	군비 100%	출생일 기준 부 또는 모가 6개월 이상 주민등록상 진천군 거주	진천군 출산장려 지원에 관한 조례	2007	

지자체명	출생순별 지원액(천원)						예산(백만원, 명)				거주기간 등			비 고	
	첫째	둘째	셋째	넷째	다섯째 이상	기타	2015년		2016년		예산 비율	거주기간	지원근거		시행 시기
							결산	인원	예산	인원					
진천군	-	-		2,600 (200×11개월 +400×1개월)	7,600 (600×11개월 +1,000×1개월)		48	27	48	12	군비 100%	출생일 기준 부 또는 모가 3개월 이상 주민등록상 진천군 거주	진천군 출산장려 지원에 관한 조례	2007	
괴산군	500						20	39	20	32	군비 100%	출생일 기준 부모가 관내 6개월이상 거주	괴산군 인구증가 지원에 관한 조례 제3조	2012	
괴산군		800 (50×12회 +200×1회 (첫돌))	7,600 (1000×1회(첫돌)+ 1600×1회(두돌)+ 2000×1회(세돌)+ 3000×1회(네돌))	7,600 (1000×1회(첫돌)+ 1600×1회(두돌)+ 2000×1회(세돌)+ 3000×1회(네돌))	7,600 (1000×1회(첫돌)+ 1600×1회(두돌)+ 2000×1회(세돌)+ 3000×1회(네돌))		98	98	292	98	군비 100%	출생일 기준 부모가 관내 1년이상 거주	괴산군 인구증가 지원에 관한 조례 제3조	2012	

□ 일시금

지자체명	출생순별 지원액(천원)						예산(백만원, 명)				거주기간 등			비고	
	첫째	둘째	셋째	넷째	다섯째 이상	기타	2015년		2016년		예산 비율	거주기간	지원근거		시행 시기
							결산	인원	예산	인원					
충주시	300	600	1,000	1,000	1,000	2,000(쌍생아) 3,000(삼생아) 100 (임산축하금)	385	2,223	989	3,023	시비 100%	부 또는 모가 주민등록상 충주시에 1년 이상 거주 *임산축하금: 산모가 충주에 6개월 이상 거주	충주시 출산장려금 등 지원에 관한 조례	2007	둘째 60만원, 셋째이상 100만원 일시금 지원 추가(2016.05.13. 조례개정)
음성군	300						105	385	115	385	군비 100%	부 또는 모가 출생일 기준 6개월 이상 주민등록이 군에 등재되어 거주하고 있는 자	음성군 출산장려금 지원에 관한 조례	2009	1회 30만원만 지급
단양군	200						10	61	12	58	군비 100%	관내 출생아 중 첫째아 부 또는 모가 주민등록상 관내 1년이상 거주자	단양군 인구증가 지원에 관한 조례(2015년 개정)	2008	
단양군						1,000	2	2	2	2	군비 100%	출산일 기준 모가 1년 이상 관내 거주자	단양군여성장애인 출산지원금 지급조례	2012	모의장애등급별 1-2급(100만원) 3-6급(70만원)

□ 분할금

지자체명	출생순별 지원액(천원)						예산(백만원, 명)				거주기간 등			비고	
	첫째	둘째	셋째	넷째	다섯째 이상	기타	2015년		2016년		예산 비율	거주기간	지원근거		시행 시기
							결산	인원	예산	인원					
충청북도		1,200 (100×12월)	2,400 (200×12월)	2,400 (200×12월)	2,400 (200×12월)		10,325	7,646	10,337	6,926	도비 30% 시군비 70%	도내 3개월이상 거주 둘째아 이상 출산가정	충청북도 출산장려 및 양육지원에 관한 조례	2007	청주(시비 80%)

12. 충청남도



□ 일시 + 분할금

지자체명	출생순별 지원액(천원)						예산(백만원, 명)					거주기간 등			비고
	첫째	둘째	셋째	넷째	다섯째 이상	기타	2015년		2016년		예산 비율	거주기간	지원근거	시행 시기	
							결산	인원	예산	인원					
천안시			1,000	1,000	1,000		599	599	648	648	시비 100%	출생월을 기준 6개월 전부터 계속하여 천안시에 주민등록을 두고 거주	천안시 출생축하금 지원에 관한 조례 제3조, 5조	2005	천안시
천안시			600 (50×12월)	600 (50×12월)	600 (50×12월)		354	7,094	300	6,000	시비 100%	출생월 기준 6개월 전부터 계속 천안시에 주민등록을 두고 거주	천안시 출생축하금 지원에 관한 조례 부칙 제2조	2011	정부 무상보육 정책 시행에 따라 중복되는 양육지원금 폐지(시행 2015.1.1) 경과조치 규정에 따라 2014.12.31까지 출생아에 한해 지원 중
공주시	500	1,000	2,000	2,000	2,000		239	408	320	341	시비 100%	부부 중 1인이 3월 이상(출산일 기준) 계속하여 주민등록을 두고 있는 중에 신생아를 출생하여 신고한 자 중 신생아의 주민등록을 공주시에 둔 경우	공주시 인구증가시책 추진을 위한 보상 등에 관한 조례 제5조	2005	
공주시			3,000 (1,500×2회)	5,000 (2,000+1,000×3회)			-		-		시비 100%	부부 중 1인이 6개월 이상(출산일 기준) 계속하여 주민등록을 두고 있는 중에 신생아를 출생하여 신고한 자 중 신생아의 주민등록을 공주시에 둔 경우	공주시 출산지원에 관한 조례 제5조 (지원기준 등)	2016. 11. 1	2016. 11. 1일 개정
보령시	300	500	1,000	2,000	3,000		270	400	370	400	시비 100%	출생일부터 출산장려금신청 및 지원일까지 관내 주민등록을 두고 실제 거주하는 가정	보령시 출산장려금 지원조례	2005	

지자체명	출생순별 지원액(천원)						예산(백만원, 명)					거주기간 등			비고
	첫째	둘째	셋째	넷째	다섯째 이상	기타	2015년		2016년		예산 비율	거주기간	지원근거	시행 시기	
							결산	인원	예산	인원					
보령시			-	2,000 (1,000×2년)	3,000 (1,500×2년)	-			27,000	23	시비 100%	출생일부터 출산장려금신청 및 지원일까지 관내 주민등록을 두고 실제 거주하는 가정	보령시 출산장려금 지원조례	2015	
서산시	300	300	-	-	-	-	432	1,440	418	1,393	시비 100%	출산일 기준으로 첫째, 둘째-17개월 이상 서산시에 주민등록을 두고 거주하는 자	서산시 신생아 출산지원에 관한 조례	2004	셋째아 이상의 경우, 2회(출생시 1년후) 분할지급
서산시	-	-	2,000 (1,000×2회)	5,000 (2,500×2회)	10,000 (5,000×2회)	-	546	214	494	175	시비 100%	출산일 기준으로 셋째 이상-12개월 이상 서산시에 주민등록을 두고 거주하는 자	서산시 신생아 출산지원에 관한 조례	2004	셋째아 이상의 경우, 2회(출생시 1년후) 분할지급
당진시	300	300	2,000	5,000	10,000		1	2,028	1,470	2,066	시비 100%	출산일기준 첫째, 둘째아는 1개월 이상, 셋째아부터는 12개월 이상 주민등록을 두고 거주하는 자	당진시 신생아 출산지원에 관한 조례	2006	※셋째아 이상 1개월 이상 6개월 미만 거주 시 30만원 6개월 이상 12개월 미만 거주 시 100만원 ※12개월 이상 거주자는 지원금의 1/2 일시 지급 후 1년 뒤 거주 여부 확인 후 잔여 1/2 지급
당진시	-	-	5,000 (2,500×2회)	5,000 (2,500×2회)	10,000 (5,000×2회)		576	442	540	360	시비 100%	출생일 기준 셋째아부터는 12개월 이상 주민등록을 두고 거주하는 자	당진시 신생아 출산지원에 관한 조례	2000. 6.	※셋째아 이상 ·1개월 이상 6개월 미만 거주 시 50만원 ·6개월 이상 12개월 미만 거주 시 100만원 ※12개월 이상 거주자는 지원금의 1/2 일시 지급 후 1년 뒤 거주 여부 확인 후 잔여 1/2 지급

지자체명	출생순별 지원액(천원)						예산(백만원, 명)				거주기간 등			비 고	
	첫째	둘째	셋째	넷째	다섯째 이상	기타	2015년		2016년		예산 비율	거주기간	지원근거		시행 시기
							결산	인원	예산	인원					
부여군	500	1,000	1,500	2,000	3,000		175	314	470	259	군비 100%	출생일 기준 부모가 주소를 두고 있고 출생신고일 이후 신생아 및 부모가 100일 이상 거주	부여군 인구증가 등을 위한 지원조례	2005	*출산장려금 지급액 상향조정(2015.5.8.전 부개정)
부여군	-	2,000 (1,000(출생)+500×2년)	5,000 (2,000(출생)+1,000×3년)	10,000 (4,000(출생)+1,500×4년)	10,000 (4,000(출생)+1,500×4년)	-	217	216	310	310	군비 100%	출생일 기준 부모가 주소를 두고 있고 출생신고일 이후 신생아 및 부모가 100일 이상 거주	부여군 인구증가 등을 위한 지원조례	2005	*출산장려금 지급액 상향조정(2016.6.30. 전부개정)
서천군	300	300	800	800	800	200*	154	445	154	403	군비 100%	출생일을 기준으로 1년전부터 계속하여 신청일 현재 서천군에 주민등록을 두고 거주하고 있는 가정	서천군 출산과 양육 지원 조례	2005	*돌축하금 200천원 지원
서천군			1,800 (50×36월)	3,600 (100×36월)	5,400 (150×36월)		95	1,681	95	1,651	군비 100%	신청일을 기준으로 부모가 군에 주민등록을 두고 1년 이상 계속 거주한 세대의 셋째 이상의 자녀	서천군 출산과 양육 지원 조례(연도별 지침으로 지원액 결정)	2010	
청양군	600	1,000					125	155	93	115	군비 100%	출생일을 기준으로 관내에 1년 이상 주민등록을 두고 거주하고 있는 신생아의 부 또는 모	청양군 출산장려 및 양육비 지원에 관한 조례	2005	·15년 8월 7일 개정 ·셋째아 이상은 분할 지원
청양군			5,000 (출생시2000+1000×3회)	10,000 (2,000×5회)	20,000 (3,000×6회+2000×1회)		68	34	72	35	군비 100%	출생일을 기준으로 관내에 1년 이상 주민등록을 두고 거주하고 있는 신생아의 부 또는 모	청양군 출산장려 및 양육비 지원에 관한 조례	2015	
예산군	300	500	분할금 지급	분할금 지급	분할금 지급		422	640	569	360	군비 100%	출생일을 기준으로 부모가 6개월 이상 예산군에 주민등록을 두고 출생한 신생아의 주민등록이 예산군으로 되어 있는 자	예산군 인구증가시책 지원에 관한 조례	2004	

지자체명	출생순별 지원액(천원)						예산(백만원, 명)				거주기간 등			비고	
	첫째	둘째	셋째	넷째	다섯째 이상	기타	2015년		2016년		예산 비율	거주기간	지원근거		시행 시기
							결산	인원	예산	인원					
예산군			3,000 (1,000×3년)	3,000 (1,000×3년)	3,000 (1,000×3년)		422	640	360	569	군비 100%	출생일을 기준으로 부모가 6개월 이상 예산군에 주민등록을 두고 출생한 신생아의 주민등록이 예산군으로 되어 있는 자	예산군 인구증가시책 지원에 관한 조례	2004	
태안군	500	1,000	2,000	2,000	2,000		415	327	498	323	군비 100%	출생일 기준 전후 6개월 이상 부모가 태안군에 주민등록을 두고 실제 거주	태안군 인구증가 시책 추진을 위한 지원 등에 관한 조례	2005	
태안군			3,600 (100×36월)	3,600 (100×36월)	3,600 (100×36월)		393	1,724	498	1,750	군비 100%	신청일 현재 영유아의 나이가 만 3세(36개월) 이하이며 부모, 형제, 영유아 모두 6개월 이상 주민등록을 두고 실제 거주	태안군 셋째이후 영유아 양육비 지원 조례	2012	양육지원

□ 일시금

지자체명	출생순별 지원액(천원)						예산(백만원, 명)					거주기간 등			비 고
	첫째	둘째	셋째	넷째	다섯째 이상	기타	2015년		2016년		예산 비율	거주기간	지원근거	시행 시기	
							결산	인원	예산	인원					
아산시		500	1,000	2,000	2,000		1,894	1,209	1,864	1,175	시비 100%	영유아 출생일 기준 6개월 전부터 계속하여 관내 주소지를 두고 현재 거주하는 가정	아산시 출산장려금 지원조례	2006	
논산시	300	300	1,000	1,000	1,000	-	342	802	400	600	시비 100%	출생일 기준 부 또는 모가 3개월 전부터 거주하고 출생신고를 논산시에 하는 가정	논산시 인구증가를 위한 출산지원금지원 조례 제3조 1항	2007	
계룡시	300	500	1,000	1,500	2,000		158	319	135	267	시비 100%	출생일 기준 6개월 전부터 주민등록을 두고 거주하고 있는 신생아의 부 또는 모(거주기간이 6개월 미만인 경우 잔여기간 경과 후 지원)	계룡시 출산장려금 지원에 관한 조례	2005	※2016년 1월1일 출생아부터 적용)
금산군	300	800	1,500	1,500	1,500		226	323	193	253	군비 100%	출생일을 기준으로 6개월전부터 주민등록을 두고 있는 부 또는 모	금산군 출산장려금지원에 관한 조례	2007	
홍성군		500	1,000	3,000	5,000		186	252	285	395	군비 100%	출생일을 기준으로 3개월이 되는 날까지 계속하여 관내에 주민등록을 둔 가정	홍성군 인구증가 등을 위한 지원 조례	2003	

13. 전라북도



□ 일시 + 분할금

지자체명	출생순별 지원액(천원)						예산(백만원, 명)				거주기간 등			비고	
	첫째	둘째	셋째	넷째	다섯째 이상	기타	2015년		2016년		예산 비율	거주기간	지원근거		시행 시기
							결산	인원	예산	인원					
전주시		300					90	300	90	300	시비 100%	출생일 기준 부 또는 모가 6개월 이상 거주하는 저소득 가정	전주시 저출산 대책 및 출산장려 지원조례	2015	
전주시			1,200 (100×12월)	1,200 (100×12월)	1,200 (100×12월)		705	588	790	625	시비 100%	출생일 기준 1개월전 부 또는 모가 주민등록을 관내에 두고 있는 경우	전주시 저출산대책 및 출산장려 지원 조례 제6조1호	2011	
군산시	100	300	1,000	3,000			756	2,182	656	1,888	시비 100%	출생일 기준 부모가 관내 1년 이상 거주	군산시 자녀출산장려금 지원조례	2013	
군산시				3,000 (1,500×2월)	3,000 (1,500×2월)		135	45	108	36	시비 100%	출생일 기준 부모가 관내 1년 이상 거주	군산시 자녀출산장려금 지원 조례	2013	
완주군	300						29	99	135	450	군비 100%	출생일 1년 전부터 양부모 모두 주민등록을 두고 거주	완주군 모자보건사업 관련 조례 제5조	2015. 3월 개정	
완주군		700 (300×1회+100×4월)	6,000 (분기30만원/년4회/5년)	6,000 (분기30만원/년4회/5년)	6,000 (분기30만원/년4회/5년)		286	335	366	430	군비 100%	출생일 1년 전부터 양부모 모두 주민등록을 두고 거주	완주군 모자보건사업 관련 조례 제5조	2015.3	
장수군	500	1,000	1,000	1,000	2,000		105	120	86	105	군비 100%	출생일기준 1년 전부터 주민등록을 두고 거주하고 있는 가정	장수군 자녀출산장려금 지급 조례	2007	
장수군			3,000 (1,000+200×10월)	5,000 (1,000+200×20월)	10,000 (2,000+250×32월)		102	483	78	373	군비 100%	출생일기준 1년 전부터 주민등록을 두고 거주하고 있는 가정	장수군 자녀출산장려금 지급 조례	2007	

지자체명	출생순별 지원액(천원)						예산(백만원, 명)				거주기간 등			비고	
	첫째	둘째	셋째	넷째	다섯째 이상	기타	2015년		2016년		예산 비율	거주기간	지원근거		시행 시기
							결산	인원	예산	인원					
무주군	500	1,200					89	101	94	118	군비 100%	출생일 및 입양일 기준 부모 모두 무주군에 주소를 두고 실제 거주 하고 있는 출산가정	무주군 자녀 출산장려금 및 양육비 지원에 관한 조례	2005	
무주군			3,600천원 (1,200×3회)	4,800천원 (1,200×4회)	6,000천원 (1,200×5회)		116	97	96	80	군비 100%	출생일 및 입양일 기준 부모 모두 무주군에 주소를 두고 실제 거주 하고 있는 출산가정	무주군 자녀 출산장려금 및 양육비 지원에 관한 조례	2005	
임실군	1,000						31	62	42	55	군비 100%	출생아의父나 母가 출생 전 1년 이상 거주	임실군 출산장려금 지원 조례 제2253호	2008	2016.7.1조례개정
임실군		2,000 (1,000×2회)	3,000 (1,500×2회)	5,000 (2,500×2회)	5,000 (2,500×2회)		140	201	169	198	군비 100%	출생일 기준 1년 전부터 계속 부 또는 모가 임실군에 주민등록을 두고 거주하는 가정.	임실군 출산장려금 지원 조례 제2253호	2008	1회는 출생신고시 2회는 1년 후 지급
순창군	600	600	1,000	1,000	1,000		158	179	167	229	군비 100%	신생아의 출생일을 기준으로 신생아의 부모 또는 모가 순창군에 주소를 두고 실제 거주	순창군 출산장려금지원 조례 제3조	2005	2016.3.15일부개정
순창군	2,400 (200×12월)	4,000 (200×20월)	9,000 (200×30월)+(1,000×3분기)	14,000 (300×30월)+(1,000×5분기)	14,000 (300×30월)+(1,000×5분기)		248	234	550	312	군비 100%	신생아의 출생일을 기준으로 신생아의 부모 또는 모가 순창군에 주소를 두고 실제 거주	순창군 출산장려금 지원조례	2005	2016.3.15일부개정

□ 일시금

지자체명	출생순별 지원액(천원)						예산(백만원, 명)					거주기간 등			비 고
	첫째	둘째	셋째	넷째	다섯째 이상	기타	2015년		2016년		예산 비율	거주기간	지원근거	시행 시기	
							결산	인원	예산	인원					
익산시		300	800	2,000	5,000		594	1,144	563	1,099	시비 100%	출생일 기준 부모가 익산시에 1년 이상 거주	익산시 저출산 대책 및 출산장려 지원 조례 제5조	2005	2013.9.개정
남원시	500	1,000	3,000	4,000	4,000	셋째이상 산후조리 지원금	695	605	587	628	시비 100%	출산지원금 : 신생아의 출생일 기준으로 신생아의 부 또는 모가 시 관내 주민등록을 두고 1년 이상 거주 산후조리지원 : 신생아의 출생일 기준으로 신생아의 모가 시 관내 주민등록을 두고 1년 이상 거주한 셋째아 이상 산모	남원시 출산장려금 지원 조례 제3조	2008	남원시 출산장려금 지원 조례 개정 개정시행일 : 2013.1.1
고창군		1,500	5,000	7,000	10,000		343	168	626	278	군비 100%	출생일 기준 신생아의 부 또는 모가 관내에 1년 이상 주민등록을 두고 계속 거주	고창군 출산장려금 지원 조례	2009	

□ 분할금

지자체명	출생순별 지원액(천원)						예산(백만원, 명)					거주기간 등			비고
	첫째	둘째	셋째	넷째	다섯째 이상	기타	2015년		2016년		예산 비율	거주기간	지원근거	시행 시기	
							결산	인원	예산	인원					
정읍시	300	1,000 (200×5월)	3,000 (300×10월)	10,000 (500×20월)	10,000 (500×20월)		787	2,732	792	2,689	시비 100%	출생일 기준 1년 전부터 계속 부 또는 모가 정읍시에 주민등록을 두고 거주하는 가정 또는 출생일 기준 부모가 6개월 이상 정읍시에 주민등록을 두고 거주하는 가정	정읍시 출산장려 및 양육지원에 관한 조례 제7조	2005	첫째(일시금)
진안군	2,200 (1,000(출생)+600×2회)	2,200 (1,000(출생)+600×2회)	10,000 (3,000×2회)+2000×2회)	10,000 (3,000×2회)+2000×2회)	10,000 (3,000×2회)+2000×2회)		341	316	406	282	군비 100%	관내에서 자녀를 출산한 가정으로 출생일 기준 1년 전부터 주민등록을 관내에 두고 있는 경우	진안군 출산장려금 지급 조례 제5조	2006	첫째, 둘째 3회 셋째아 이상 4회
부안군	1,000 (500×2회)	2,000 (500×4회)	6,000 (500×12회)	8,000 (500×16회)	10,000 (500×20회)		283	161	320	170	군비 100%	출생일 기준 매지급시마다 계속하여 관내에 주민등록을 두고 있는 가정	부안군 출산장려금 지원 등에 관한 조례 제3조①항	2016	16년 9월 개정

14. 전 라 남 도



□ 일시 + 분할금

지자체명	출생순별 지원액(천원)						예산(백만원, 명)					거주기간 등			비 고
	첫째	둘째	셋째	넷째	다섯째 이상	기타	2015년		2016년		예산 비율	거주기간	지원근거	시행 시기	
							결산	인원	예산	인원					
여주시	200	1,700	2,700			다동이 2,000 추가	2,449	2,212	1,659	2,236	시비 100%	출생일 기준 1년 이전부터 계속 관내에 주민등록지를 두고 실제 거주, 자녀를 출산하거나 입양하는 가정	여주시 출산장려 지원 조례 제3조, 제4조	2006	넷째아 이상은 분할지급
여주시				9,700 (2,700·출생+ 1,000×7회)	9,700 (2,700·출생+ 1,000×7회)	연1회 지급	327	261	220	220	시비 100%	출생일 기준 1년 이전부터 계속 관내에 주민등록지를 두고 실제 거주, 자녀를 출산하거나 입양하는 가정	여주시 출산장려 지원 조례 제3조, 제4조	2011	
담양군	400	400					168	403	153	368	군비 100%	주민등록기준 출생일이전 1년이상 거주중인 자	담양군 인구늘리기 시책 지원조례 제2조, 제3조	2010	첫돌 시 지급, 셋째아 이상은 분할금 지급
담양군			1,400 (500출생 900첫돌)	1,400 (500출생 900첫돌)	1,400 (500출생 900첫돌)							출생일 기준으로 관내 주민등록을 두고 1년이상 거주한 가정	담양군 인구늘리기 시책 지원 조례 제2조, 제3조	2010	
화순군	200						47	235	42	210	군비 100%	관내 부모가 1년이상 주민등록을 두고 거주 하면서 출산한 가정	화순군 출산장려 및 양육지원에 관한 조례 제 3장	2014	
화순군	0	2,500 (200×1월+ 100×23월)	7,100 (200×1월+ 300×23월)	11,700 (200×1월+ 500×23월)	11,700 (200×1월+ 500×23월)		925	462	742	326	군비 100%	출생일 기준 1년 이전부터 계속 주민등록을 두고 실제 거주하는 영아의 부모 또는 모	화순군 출산장려 및 양육지원에 관한 조례 제 3장	2006	
영암군	500	1,000	2,000	2,500	4,000		212	610	350	518	군비 100%	출생일을 기준으로 1년 전부터 계속하여 군에 주민등록을 두고 거주	영암군 신생아 양육비 지원에 관한 조례 제5조	2007	다섯째 이상 동일금액 지급

지자체명	출생순별 지원액(천원)						예산(백만원, 명)				거주기간 등			비 고	
	첫째	둘째	셋째	넷째	다섯째 이상	기타	2015년		2016년		예산 비율	거주기간	지원근거		시행 시기
							결산	인원	예산	인원					
영암군	1,000 (100×10개월)	2,000 (100×20개월)	3,000 (100×30개월)	4,500 (150×30개월)	6,000 (200×30개월)		696	6,948	653	6,469	군비 100%	출생일을 기준으로 1년 전부터 계속하여 군에 주민등록을 두고 거주	영암군 신생아 양육비 지원에 관한 조례 제5조	2007	
완도군	1,000	1,000					468	336	400	400	군비 100%	출생일 기준 1년 이전부터 계속 주민등록을 두고 실제 거주하는 영아의 부 또는 모	완도군 출산장려를 위한 양육비 지원 조례 제4조 1	2015	셋째아이 이상은 분할금 지급
완도군			13,000 (3,000(출생)+ 280×35개월 마지막달200)	15,000 (4,000(출생)+ 310×35개월 마지막달150)	20,000 (5,000(출생)+ 420×35개월 마지막달 300)	여섯째아이상 다섯째아에지 원액에일시금 1,000더함	577	2,260	690	3,000	군비 100%	출생일 기준으로 부 또는 모가 군 관내에 1년이상 주민등록지를 두고 거주 하면서 출생신고 한 경우	완도군 출산장려를 위한 양육비 지원 조례 제4조	2015	

□ 일시금

지자체명	출생순별 지원액(천원)						예산(백만원, 명)				거주기간 등			비고	
	첫째	둘째	셋째	넷째	다섯째 이상	기타	2015년		2016년		예산 비율	거주기간	지원근거		시행 시기
							결산	인원	예산	인원					
전라남도	300	300	300	300	300		4,528		4,800		도비50% 시군비50%	출생일 기준 관내에 주민등록지를 두고 실제 거주, 자녀를 출산하거나 입양하는 가정	전라남도 출산 및 양육지원에 관한 조례	2010	
목포시		200	700	1,200	1,700		346	985	362	1,000	시비 100%	출생일 기준 관내에 주민등록지를 두고 실제 거주, 자녀를 출산하거나 입양하는 가정	목포시 인구증가 지원에 관한 조례 제2조1	2005	
순천시				1,500	1,700	2,000	351	229	530	1,240	시비 100%	출생일(주민등록기준) 현재 보호자가 관내 실제로 1년이상 계속 주민등록을 두고 거주한 자	순천시 3자녀 이상 자녀 출산장려 지원에 관한 조례	2007	* 17.7월 이후 출산장려금 변경 ⇒ 출생아 만0~4세까지 월 5만원씩 60개월 동안 순천아이 꿈 통장(적금 통장)으로 지급
곡성군	300	900	2,900	2,900	2,900		221	141	195	148	군비 100%	신생아 출생일 기준 관내에 1년이상 계속 주민등록을 두고 거주한 자	곡성군 출산과 양육 지원에 관한 조례 제7조		
무안군			700	700	700		46	66	53	76	군비 100%	출생일 기준 관내에 주민등록지를 두고 실제 거주, 자녀를 출산하거나 입양하는 가정	무안군 신생아 양육 지원금에 관한 조례	2001	셋째아 이상 동일금액 지급
신안군	1,500	2,500	3,500	4,500	4,500		260	207	330	202	군비 100%	출생일 기준으로 부 또는 모가 군 관내에 1년 이상 주민등록지를 두고 거주하면서 출생신고 한 경우	신안군출산장려금 지원에 관한 조례	2016	일시금

□ 분할금

지자체명	출생순별 지원액(천원)						예산(백만원, 명)					거주기간 등			비고
	첫째	둘째	셋째	넷째	다섯째 이상	기타	2015년		2016년		예산 비율	거주기간	지원근거	시행 시기	
							결산	인원	예산	인원					
나주시	1,000 (500×2회)	2,000 (500×4회)	3,000 (500×6회)	3,000 (500×6회)	3,000 (500×6회)		2,432	5,047	3,048	6,484	시비 100%	출생일 기준 6개월 이전부터 계속 주민등록을 두고 실제 거주하는 출생신고를 신청한 출산 가정	나주시출산장려지원에 관한 조례 제6조	2006	*6개월마다 분할지급 *조례개정 (2016.5.20.) *조례시행 (2016.7.1.)
광양시	2,000 (1,000:출생+1,000×1년)	2,000 (1,000:출생+1,000×1년)	5,000 (1,000출생+1,000×4년)	10,000 (2,000출생+2,000×4년)	14,000 (2,000:출생+2,000×6년)		1,098	3,130	1,209	2,699	시비 100%	출생일 기준으로 관내 주민등록을 두고 10개월 이상, 돌 기준 1년 이상 거주한 가정	광양시 신생아 양육비 지원 조례	2016	
구례군	400 (100×4월)	700 (100×7월)	2,700 (100×27월)	2,700 (100×27월)	2,700 (100×27월)		148	150	158	148	군비 100%	출생아와 출생아의 부 또는 모가 출생아의 출생일을 기준으로 계속하여 구례군에 주민등록을 두고 실제 거주하는 경우	구례군 출산장려 및 양육비 지원 조례	2011	
고흥군	2400 (월10만원/2년)	4800 (월20만원/2년)	7200 (월30만원/3년)	14,400 (월40만원/3년)	14,400 (월40만원/3년)				377	2,172	군비 100%	출생일 기준 1년 이전부터 계속 관내에 주민등록지를 두고 실제 거주, 자녀를 출산하거나 입양하는 가정	고흥군 출산장려 및 양육비 지원에 관한 조례 제4조, 제5조	2016	'16년 2월 개정
보성군	2,400 (100×24월)	3,600 (150×24월)	6,000 (250×24월)	7,200 (300×24월)	9,600 (400×24월)		919	520	960	500	군비 100%	신생아의 부모(부 또는 모)가 출산일전 1년 이상 계속 주민등록을 두고 자녀를 출산한 가정	보성군 출산장려 및 양육지원에 관한 조례 제6조	2006	
장흥군	0	1,500 (750×2회)	4,000 (1,000×4회)	4,000 (1,000×4회)	4,000 (1,000×4회)		216	209	310	187	군비 100%	출생일 기준으로 부모가 군에 주민등록을 둔 출산가정	장흥군 출산 및 양육 지원에 관한 조례	2006	

지자체명	출생순별 지원액(천원)						예산(백만원, 명)				거주기간 등			비 고	
	첫째	둘째	셋째	넷째	다섯째 이상	기타	2015년		2016년		예산 비율	거주기간	지원근거		시행 시기
							결산	인원	예산	인원					
강진군	1,200 (100×12회)	2,400 (200×12회)	7,200 (350×12회+ 1,000×3회)	7,200 (350×12회+ 1,000×3회)	7,200 (350×12회+ 1,000×3회)		847	315	795	262	군비 100%	출생일 기준 3개월 이전부터 계속 주민등록을 두고 실제 거주하는 출산가정	강진군 신생아 양육비 지원에 관한 조례	2005	
해남군	2,700 (150×18월)	3,200 (500출생 +150×18월)	5,700 (900출생 +200× 24월)	6,900 (900출생 +250×24월)	6,900 (900출생 +250×24월)		2,296	1,790	2,501	1,795	군비 100%	출생일 기준 관내에 주민등록지를 두고 실제 거주하고 있는 출산가정 미혼모 출생아 자녀를 출산 하거나 입양하는 가정	해남군 신생아 양육비 등 모자보건 지원에 관한 조례	2005	2016.6.1.일부 개정 미혼모 출생아 포함
함평군	700 (300×1회+ 200×2회)	700 (300×1회+200 ×2회)	6,700 (500×1회+200× 6회+1,000×5년)	7,700 (500×1회+200× 11회+1,000×5년)	7,700 (500×1회+200× 11회+1,000×5년)		547	577	591	580	군비 100%	출생일 기준 1년 이전부터 계속 주민등록을 두고 실제 거주하는 영아의 부 또는 모	함평군 신생아 양육비 등 지원에 관한 조례 제4조	2016. 12.31 개정	
영광군	1,200 (300×4월)	4,000 출생100+(300 ×10월)	12,000 출생210+(300 ×11월)+(300× 7년)+(400×3년 +(1,100×3년)	15,000 (출생2,000)+(30 0×8월)+(300× 7년)+(400×3년 +(1,100×3년)	15,000 (출생2,000)+(30 0×8월)+(300× 7년)+(400×3년 +(1,100×3년)		1,086	452	1,354	540	군비 100%	출산일 기준 군 관내에 1년이상 주민등록을 두고 거주한 자	영광군 양육비 지원에 관한 조례 제2조	2011	
장성군	1,200 (300×4회)	2,500 (312×8회)	4,200 (350×12회)	10,000 (625×16회)	10,000 (625×16회)	분기별 지급	656	2,187	931	2,482	군비 100%	출산일 기준 관내에 주민등록을 두고 거주하는 출산가정	장성군 출산 및 양육 지원에 관한 조례	2016	
진도군	1,000 출생시	2,000 (1,000:출생+ 1,000×2회)	5,000 (2,000:출생+ 1,000×3회)	5,000 (2,000:출생+ 1,000×3회)	5,000 (2,000:출생+ 1,000×3회)	연1회 지급	455	442	525	379	군비 100%	출생일 기준 1년 이전부터 계속 주민등록을 두고 실제 거주하는 영아의 부 또는 모	진도군 출생아 양육비 등 지원에 관한 조례	2006	2017.1.1. 넷째이상 700만원분할 지급 조례 개정

15. 경상북도



□ 일시 + 분할금

지자체명	출생순별 지원액(천원)						예산(백만원, 명)				거주기간 등			비고	
	첫째	둘째	셋째	넷째	다섯째 이상	기타	2015년		2016년		예산 비율	거주기간	지원근거		시행 시기
							결산	인원	예산	인원					
경상북도	100						418	4,178	1,200	12,000	도비 30% 시군비 70%	출생일 현재 부모가 도내 주소지를 두고 거주하는 가정	경상북도 저출산대책 및 출산장려지원에 관한 조례	2016. 7월	둘째아 이상은 분할 지급
경상북도		600 (50×12월)	600 (50×12월)	600 (50×12월)	600 (50×12월)		5,517	17,587	7,260	12,100	도비 30% 시군비 70%	도내 주소지를 둔 둘째아 이상 출산한 가정	경상북도 저출산대책 및 출산장려지원에 관한 조례	2007	
포항시	100						213	2,130	240	2,400	시비 100%	출생일 현재 부 또는 모가 포항시 관내에 주민등록을 두고 거주하고 있는 가정	포항시 출산장려금 및 출생아건강보험료 등의 지원에 관한 조례	2009	2016.10.18.개정
포항시			1,600 (1,000+50×12월)	1,600 (1,000+50×12월)	1,600 (1,000+50×12월)		744	391	750	450	시비 100%	출생일 현재 부 또는 모가 포항시 관내에 주민등록을 두고 거주하고 있는 가정	포항시 출산장려금 및 출생아건강보험료 등의 지원에 관한 조례	2009	
상주시	200						58	173	55	180	시비 100%	신생아의 출생일 현재 상주시에 주민등록을 두고 부모가 거주하는 경우	상주시 출산장려 지원에 관한 조례	2006	둘째아 이상은 분할 지급
상주시		1,800 (150×12월)	6,600 (250×12월+300×12월)	11,400 (450×12월+500×12월)	16,200 (650×12월+700×12월)		930	3,287	987	3,500	시비 100%	신생아의 출생일 현재 상주시에 주민등록을 두고 부모가 거주하는 경우	상주시 출산장려 지원에 관한 조례	2006	
경산시	400						604	1,353	500	1,250	시비 100%	출생일 기준 부 또는 모 경산시 거주	출산장려금 및 건강보험료 지원 조례 제6조	2008	둘째아 이상은 분할지급

지자체명	출생순별 지원액(천원)						예산(백만원, 명)					거주기간 등			비고
	첫째	둘째	셋째	넷째	다섯째 이상	기타	2015년		2016년		예산 비율	거주기간	지원근거	시행 시기	
							결산	인원	예산	인원					
경산시		600 (50×12월)	3,000 (250×12월)	11,400 (450×12월+500×12월)	11,400 (450×12월+500×12월)		507	1,143	1,260	1,108	시비 100%	출생일 기준 부 또는 모 경산시 거주	출산장려금 및 건강보험료 지원 조례 제6조	2008	
청도군	200						16	67	18	86	군비 100%	신생아 출생일을 기준으로 12개월 전부터 신청일 현재까지 계속하여 부 또는 모가 청도군에 주민등록을 두고 거주하는 자	청도군 출산장려 지원에 관한 조례	2007	청도군 출산장려 지원에 관한 조례 일부개정(2015.4.15)
청도군		1,500 (500+1,000)	2,400 (1,000+1,000+40×10월)	2,400 (1,000+1,000+40×10월)	2,400 (1,000+1,000+40×10월)		192	207	248	314	군비 100%	신생아 출생일을 기준으로 12개월 전부터 신청일 현재까지 계속하여 부 또는 모가 청도군에 주민등록을 두고 거주하는 자	청도군 출산장려 지원에 관한 조례	2007	2015.4.15.일부개정(첫돌, 두돌 일시금 지급)

□ 분할금

지자체명	출생순별 지원액(천원)						예산(백만원, 명)					거주기간 등			비 고
	첫째	둘째	셋째	넷째	다섯째 이상	기타	2015년		2016년		예산 비율	거주기간	지원근거	시행 시기	
							결산	인원	예산	인원					
경주시		600 (50×12월)	1,800 (150×12월)	11,400 (150×12월+ 200×48월)	11,400 (150×12월+ 200×48월)		975	1,766	990	1,764	시비 100%	출생 3개월 전부터 부 또는 모가 경주시에 주민등록을 두고 거주하는 가정	경주시 출산양육 지원에 관한 조례	2007	
김천시	300 (100+200)	1,800 (50×12월+ 100×12월)	4,200 (50×12월+ 100×36월)	5,400 (50×12월+ 100×48월)	5,400 (50×12월+ 100×48월)		1,382	2,741	2,325	3,000	시비 100%	출생일을 기준으로 부 또는 모가 관내에 주민등록을 두고 계속 거주자	김천시 출산장려 지원에 관한 조례	2007	첫째: 출생시(100천원), 둘(200천원)
안동시	2,300 (100×23월)	2,280 (70×12월+1 20×12월)	4,200 (150×12월+ 200×12월)	4,200 (150×12월+ 200×12월)	4,200 (150×12월+ 200×12월)		3,408	2,663	3,701	2,733	시비 100%	출생일 및 전입일 기준으로 보호자가 6개월 이상 거주	안동시 출산장려금 지원에 관한 조례	2006	
구미시			1,000 (500×2회)	2,000 (1,000×2회)	3,000 (1,500×2회)		429	760	435	776	시비 100%	출생일 기준으로 부, 모가 모두 구미시 관내 주민등록을 두고 거주하는 자	구미시 출산장려금 지원에 관한 조례 및 시행규칙	2010	출생, 둘 지급
영주시	1,600 (500+100× 11월)	2,300 (500+50×12월 +100×12월)	3,500 (500+50×12월 +100×24월)	3,500 (500+50×12월 +100×24월)	3,500 (500+50×12월 +100×24월)		1,524	13,439	1,480	13,300	시비 100%	출생일 현재 부, 모 모두 실제 거주	영주시 출산장려 및 지원에 관한 조례 제4조	2006	출생시 500천원
영천시	400 (200+200)	600 (50×12월)	4,800 (100×12월+ 150×24월)	8,400 (200×12월+ 250×24월)	8,400 (200×12월+ 250×24월)		724	4,690	812	4,700	시비 100%	부 또는 모가 출산일을 기준으로 영천시에 주민 등록을 두고 거주하는 가정	영천시 출산양육지원금 등에 관한 조례	2007	첫째아 : 출생, 둘 지급
문경시	1,100 (100×11월)	1,800 (50×12월 +100×12월)	5,400 (150×12월 +200×18월)	9,400 (150×12월+ 200×38월)	9,400 (150×12월 +200×38월)		895	9,189	997	9,000	시비 100%	출생일을 기준으로 주민 등록을 두고 거주하는 부모	문경시 출산장려에 관한 조례	2007	

지자체명	출생순별 지원액(천원)						예산(백만원, 명)					거주기간 등			비 고
	첫째	둘째	셋째	넷째	다섯째 이상	기타	2015년		2016년		예산 비율	거주기간	지원근거	시행 시기	
							결산	인원	예산	인원					
군위군	1,000 (500+500)	1,000 (500+500)	8,200 (500+500+ 100×72월)	8,200 (500+500+ 100×72월)	8,200 (500+500+ 100×72월)	2,600	390	578	429	650	군비 100%	출생(입양)신고일 기준 (주민등록기준) 부모 중 1인이 군에 5개월 이상 거주 관내 각급 학교 입학 및 중 3이 될 때 부모 중 1인이 관내 거주	군위군 출산양육 지원금 지원 조례 제3조 및 제6조	2009	출생(500천원), 둘(500천원) 초등학교입학:600천원 중학교입학:500천원, 중학교3학년:500천원, 고등학교입학:1,000천원
의성군	900 (400+500)	1,500 (1,000+500)	14,900 500(첫돌)+ 200×12월+ 250×48월)	17,900 500(첫돌)+ 250×12월+ 300×48월)	17,900 500(첫돌)+ 250×12월+ 300×48월)		728	611	884	635	군비 100%	출생일을 기준으로 부 또는 모가 관내에 주민등록을 두고 계속 거주자	의성군 출산장려금 등 지원에 관한 조례	2013	2016.2.23.조례개정 첫째 둘째아 : 출생시, 첫돌 지급
청송군	1,600 (500+100× 11월)	2,300 (500+50× 12월+100× 12월)	4,700 (500+150× 12월+200× 12월)	4,700 (500+150× 12월+200× 12월)	4,700 (500+150× 12월+200× 12월)		301	400	430	440	군비 100%	출생일 기준 부모 중 1인이 6개월이상 관내 거주	청송군 출산장려금 및 출생아 건강보험료 지원 조례	2011	출산장려 지원조례 개정(2016.10.20.) 출산축하금(500천원)
영양군	3,500 (100×35월)	4,800 (100×12월+ 150×24월)	11,400 (150×12월+ 200×48월)	11,400 (150×12월+ 200×48월)	11,400 (150×12월+ 200×48월)		530	1,252	561	1,200	군비 100%	출산일 기준으로 부 또는 모가 영양군 주민등록을 둔 경우 신청	영양군 출산장려 및 지원에 관한 조례	2006	
영덕군	1,000 (300+300+ 400)	1,200 (500+300+ 400)	1,700 (1,000+300+ 400)	1,700 (1,000+300+ 400)	1,700 (1,000+300+ 400)		276	670	664	650	군비 100%	출생일 현재 부 또는 모가 3개월전부터 영덕군에 주민등록을 두고 거주하고 있는 가정	영덕군 출산장려금 및 출생아건강보험료 등의 지원에 관한 조례	2007	출생, 첫돌, 초등입학 축하금 지급
고령군	400 (200+200)	1,800 (50×12월 +100×12월)	3,000 (50×12월 +100×24월)	5,400 (50×12월 +100×48월)	5,400 (50×12월 +100×48월)		252	2,268	329	350	군비 100%	신청일 이전 출생아의 부 또는 모가 3개월 이상 고령군 내 주민등록을 두고 거주하는 자	고령군 출산장려금 및 출생아 건강보험에 관한 조례 제3조/ 제4조	2009	고령군 출산장려 지원에 관한 조례 일부개정(2016.09.20)

지자체명	출생순별 지원액(천원)						예산(백만원, 명)					거주기간 등			비 고
	첫째	둘째	셋째	넷째	다섯째 이상	기타	2015년		2016년		예산 비율	거주기간	지원근거	시행 시기	
							결산	인원	예산	인원					
성주군	1,600 (300+200+ 100×11월)	2,300 (300+200 +150×12월)	5,900 (300+200+ 450×12월)	8,300 (300+200+ 650×12월)	8,300 (300+200+ 650×12월)		844	299	938	300	군비 100%	신청일 기준 6개월 이상 관내 거주	성주군 출산·양육 지원 등에 관한 조례	2007	출생(300천원), 첫돌(200천원)
칠곡군		700 (400+300)	1,400 (400+400+500 ×12월)	3,800 (400+400+500 ×12월+100 ×24월)	7,400 (400+400+500 ×12월+100 ×60월)		471	1,162	536	1,110	군비 100%	출생일을 기준으로 부모가 3개월 전 부터 주민등록을 두고 거주	칠곡군 출산장려 및 다자녀가정 지원에 관한 조례	2011	2015. 2.13 조례개정 (출생시, 첫돌 일시금 지급)
예천군		4,200 (150×12월 +200×12월)	6,600 (250×12월 +300×12월)	11,400 (450×12월 +500×12월)	11,400 (450×12월 +500×12월)		1,042	344	1,008	340	군비 100%	출생일(주민등록기준) 현재 부모 중 1인이 예천군에 거주	예천군 출산장려금 지원 조례3조	2011	
봉화군	4,600 (400+ 70×60월)	5,900 (500+50×12월 +100×48월)	11,300 (500+50×12월 +150×48월)	11,300 (500+50×12월 +150×48월)	11,300 (500+50×12월 +150×48월)		1,279	1,187	1,484	1,132	군비 100%	출생일(주민등록기준) 현재 부모 중 1인이 봉화군에 거주	봉화군 출산육아 지원금 지원 조례 제4조 및 제5조	2007	출생시 일시금
울진군		6,000 (100×60월)	6,000 (100×60월)	12,000 (200×60월)	12,000 (200×60월)		981	928	1,188	1,175	군비 100%	출생일 기준으로 부부가 6개월 전부터 관내 거주	울진군 출산장려금 지원에 관한 조례 제6조	2007	
울릉군	400 (100+300)	1,800 (150×12월)	6,600 (250×12월+ 300×12월)	6,600 (250×12월+ 300×12월)	6,600 (250×12월+ 300×12월)		25	97	203	336	군비 100%	출산 3개월 전부터 울릉군 내에 주민등록을 두고 실제 거주자	울릉군 출산장려금 지원에 관한 조례 제1652호	2005	첫째아 : 출생(100), 둘(300) 지급

16. 경상남도



□ 일시 + 분할금

지자체명	출생순별 지원액(천원)						예산(백만원, 명)				거주기간 등			비 고	
	첫째	둘째	셋째	넷째	다섯째 이상	기타	2015년		2016년		예산 비율	거주기간	지원근거		시행 시기
							결산	인원	예산	인원					
진주시			100	100	100		30	300	31	310	시비 100%	출생일 기준으로 3개월 이전부터 계속하여 진주시에 주민등록을 두고 거주	진주시 출산장려 지원에 관한 조례	2013	출산용품 구입비
진주시			100	100	100		31	310	31	310	시비 100%	초등학교 입학일 기준 진주시 주민등록 거주자	진주시 출산장려 지원에 관한 조례	2013	초등학교 입학 축하금
진주시			2,500 (출생시 1,500, 첫돌1,000)	2,500 (출생시 1,500, 첫돌1,000)	2,500 (출생시 1,500, 첫돌1,000)		138	276	403	297	도비 6%, 시비 94%	출생일 기준으로 3개월 이전부터 계속하여 진주시에 주민등록을 두고 거주	진주시 출산장려 지원에 관한 조례	2008	도비 15만원
김해시			1,000	1,000	1,000		500	500	500	500	도시15%, 시비85%	출생일부터 신청일 현재까지 김해시 거주	경상남도 저출산 대책에 관한 지원 조례	2005	
김해시			1,200 (100×12월)	1,200 (100×12월)	1,200 (100×12월)		4,386	3,801	4,500	3,750	시비 100%	셋째아 이상 아동과 부모 중 1명이상 관내 주민등록 월 20일이상 거주	김해시 영유아 양육수당 지원조례	2006	셋째아 이상 양육수당
김해시			240 (20×12월)	240 (20×12월)	240 (20×12월)		500	2,323	542	2,260	시비 100%	셋째아 이상 아동과 부모 중 1명이상 관내 주민등록 월 20일이상 거주	김해시 영유아 양육수당 지원조례	2009	셋째아 이상 건강관리비
거제시			650				188	289	198	305	시비 100%	출생일 기준 주민등록상 거제시 거주 셋째아 이상	거제시 출산장려 지원 조례 제913호	2010	2016.6.3.개정
거제시				2,650 (출산시 650, 첫돌1000, 두돌1000)	4,650 (출산시 650, 첫돌2000, 두돌2000)		16	25	45	50	시비 100%	출생일 기준 주민등록상 거제시 거주 셋째아 이상	거제시 출산축하금 지원에 관한 조례	2016.7.1	2016.6.3.조례 개정

지자체명	출생순별 지원액(천원)						예산(백만원, 명)				거주기간 등			비 고	
	첫째	둘째	셋째	넷째	다섯째 이상	기타	2015년		2016년		예산 비율	거주기간	지원근거		시행 시기
							결산	인원	예산	인원					
함안군	500	700					467	545	480	550	군비 100%	출생일기준 부모 모두 6개월 이상 거주 및 주민등록	함안군 출산지원금 지원 조례	2005 (첫째: 2011)	셋째아이 이상 분할지급
창녕군	1,000	2,000				300	430	290	560	380	군비 100%	출생일 기준 부모 모두 3개월 이상 군내 주민등록 거주	창녕군 인구증가를 위한 지원 조례	2005	새해첫아기 300 (1회), 다둥이 300 (1회), 셋째아이상 분할 지급
창녕군			20,400 (2,000×1회 출생후3개월 +1,000×4회 (6,12,18,24 개월)+(200 ×72개월)	20,400 (2,000×1회 출생후3개월 +1,000×4회 (6,12,18,24 개월)+(200 ×72개월)	20,400 (2,000×1회 출생후3개월 +1,000×4회 (6,12,18,24 개월)+(200 ×72개월)		1,010	470	1,146	490	군비 100%	출생일 기준 부모 모두 3개월 이상 군내 주민등록 거주	창녕군 인구증가를 위한 지원 조례	2005	
함양군	500						111	81	113	191	군비 100%	출생일 기준 부모 모두가 6개월 이상 계속 관내 주민등록을 두고 실제 거주	함양군 인구 늘리기 지원 조례 제2장	2005	2016년 5월30일 개정
함양군		1,000 500(출생+ 500(12개월후)	10,000 2,000(출생+ 2,000×4회 (12개월마다)	10,000 2,000(출생+ 2,000×4회 (12개월마다)	10,000 2,000(출생+ 2,000×4회 (12개월마다)		180	131	320	280	군비 100%	출생일 기준 부모 모두가 6개월 이상 계속 관내 주민등록을 두고 실제 거주	함양군 인구 늘리기 지원 조례 제2장	2005	2016년 5월30일 개정
거창군		500	500	500	500		104	209	115	230	둘째아:군비 100% 셋째아이상 :도비30% 군비70%	신청일 현재 부, 모, 아동이 거창군에 주민등록상 주소를 두고 실제 거주	거창군 인구증가 지원조례	2008	

지자체명	출생순별 지원액(천원)						예산(백만원, 명)				거주기간 등			비 고	
	첫째	둘째	셋째	넷째	다섯째 이상	기타	2015년		2016년		예산 비율	거주기간	지원근거		시행 시기
							결산	인원	예산	인원					
거창군		1,200 (100×12월)	12,000 (200×60월)	12,000 (200×60월)	12,000 (200×60월)		1,284	480	1,284	610	군비 100%	신청일 현재 부, 모, 아동이 거창군에 주민등록상 주소를 두고 실제 거주	거창군 인구증가 지원조례	2008	
합천군	500	700					68	113	77	190	군비 100%	출생신고일 기준 부모 및 자녀가 1년 이상 계속 군에 주소를 두고 거주	합천군 인구증가 시책 지원 조례 제4조제1항	2007	셋째아 이상은 분할지급
합천군			5,000 (1,000×5)	5,000 (1,000×5)	5,000 (1,000×5)		154	154	160	160	군비 100%	출생신고일 기준 부모 및 자녀가 1년 이상 계속 군에 주소를 두고 거주	합천군 인구증가시책 지원 조례 제4조제1항	2007	1년마다 지급

□ 일시금

지자체명	출생순별 지원액(천원)						예산(백만원, 명)				거주기간 등			비 고	
	첫째	둘째	셋째	넷째	다섯째 이상	기타	2015년		2016년		예산 비율	거주기간	지원근거		시행 시기
							결산	인원	예산	인원					
경상남도			500	500	500		1,750	3,500	1,577	3,154	도비30% 시비70%	출산일 1개월 전 부터 도내 주민등록 거주	경상남도 저출산대책에 관한 지원조례	2008	
양산시		300	700				564	1,445	575	1,450	시비 100%	출생일(주민등록 기준) 부모, 형제 모두가 1개월 이상 거주	양산시 출산장려 및 다자녀 가정 지원에 관한 조례	2007	2015.09.09. 개정(다자녀 항목 추가)
의령군	500	1	3	3	3		167	178	119	127	군비 100%	출생일 현재 부 또는 모가 6개월 이상 군내 주민등록을 두고 거주	의령군 인구증가 지원조례	2007	
남해군	300	1,000	3,000	3,000	3,000		175	162	187	146	도비2%, 군비98%	출생일기준 부모 3개월 이전부터 거주	남해군 인구증대 지원에 관한 조례 제4조 제1항	2007	

□ 분할금

지자체명	출생순별 지원액(천원)						예산(백만원, 명)				거주기간 등			비 고	
	첫째	둘째	셋째	넷째	다섯째 이상	기타	2015년		2016년		예산 비율	거주기간	지원근거		시행 시기
							결산	인원	예산	인원					
창원시		300	2,000 (출생시 1,000, 첫돌 1,000)	2,000 (출생시 1,000, 첫돌 1,000)	2,000 (출생시 1,000, 첫돌 1,000)		3,328	4,872	3,950	4,950	시비 100%	출생일부터 신청일 현재까지 창원시 주민등록 두고 거주	창원시 출산축하금 지원에 관한 조례	2010	장애등급별 추가지원 1~3급 100만원이내
통영시			3,000 (출생 1,000 + 1,000 × 2회)	3,000 (출생 1,000 + 1,000 × 2회)	3,000 (출생 1,000 + 1,000 × 2회)		450	150	510	170	시비 100%	관내 출생신고를 하고 신청일 현재 부 또는 모 6개월 이상 계속 관내 주민등록 거주	통영시 조례 제653호 통영시 셋째 이후 자녀 출산지원에 관한 조례	2007	통영시 조례 제1207호 통영시 출산장려 및 보육에 관한 조례 (2016.11.10. 개정)
밀양시	1,000 (500 × 2회)	2,000 (1,000 × 1회, 500 × 2회)	5,000 (150 × 2회, 2,000 × 1회)	5,000 (150 × 2회, 2,000 × 1회)	5,000 (150 × 2회, 2,000 × 1회)		515	608	775	1,030	시비 100%	분만일 기준으로 6개월 전부터 주민등록을 두고 실제 거주, 시기 미도래자 기간경과 후 지원	밀양시출산장려시책지원에 관한 조례	2015	2015.1.1월 조례개정 시행
고성군	1,000 500 × 2회 (출생, 6개월)	2,000 1,000 × 2회 (출생, 6개월)	5,000 3,000 × 1회 + 1,000 × 2회 (출생, 6개월, 12개월)				279	192	350	220	군비 100%	출생일 현재 부모가 6개월 이상 군내 주민등록을 두고 거주	고성군 인구증가시책 지원에 관한 조례	2007	
산청군	1,000 (500 × 2회)	2,000 (1,000 × 1회 + 500 × 2회)	3,000 (1,000 × 3회)	3,000 (1,000 × 3회)	3,000 (1,000 × 3회)		309	458	393	488	군비 100%	출생 3개월 전에 부 또는 모 거주	산청군 출산장려금 및 출생아 건강보장 보험료 지원에 관한 조례	2014	

17. 제주특별자치도



□ 일시 + 분할금

지자체명	출생순별 지원액(천원)						예산(백만원, 명)				거주기간 등			비 고	
	첫째	둘째	셋째	넷째	다섯째 이상	기타	2015년		2016년		예산 비율	거주기간	지원근거		시행 시기
							결산	인원	예산	인원					
제주특별자치도	100	200	600	1,200	1,200		1,331	5,526	1,362	5,510	도비 100%	출산일 현재 제주도에 6개월 이상 주민등록이 되어 있는 경우	제주특별자치도출산영향평가 및 출산장려지원 조례	2007	보건소
제주특별자치도	-	600 (50×12월)	600 (50×12월)	600 (50×12월)	600 (50×12월)		2,866	1,720	1,780	2,940	도비 100%	출산일 현재 제주도에 6개월 이상 주민등록이 되어 있는 경우	제주특별자치도 출산영향평가 및 출산장려지원조례	2013	행정시 둘째 이후 출산 출산축하금



2016년도

지방자치단체 출산장려정책

결혼·임신·출산·육아

사례집

인 쇄 2017. 6.

발 행 2017. 6.

발 행 처 보건복지부 출산정책과
세종특별자치시 도움4로(정부세종청사 10동)
전화 044) 202-3392

인 쇄 처 동명기획 044) 868-7542